



**UNIVERSIDADE DO EXTREMO SUL CATARINENSE – UNESC**

**RELATÓRIO DE AUTOAVALIAÇÃO INSTITUCIONAL DA  
UNIVERSIDADE DO EXTREMO SUL CATARINENSE – UNESC/CRICIÚMA-SC  
2014**

**CRICIÚMA  
2015**



**UNIVERSIDADE DO EXTREMO SUL CATARINENSE – UNESC**

**ADMINISTRAÇÃO SUPERIOR**

**Reitor**  
Gildo Volpato

**Pró-Reitora de Ensino de Graduação**  
Robinalva Borges Ferreira

**Pró-Reitor de Pós-Graduação, Pesquisa e Extensão**  
Luciane Bisognin Ceretta

**Pró-Reitor de Administração e Finanças**  
Kátia Aurora Dalla Líbera Sorato



## **ORGANIZADORAS**

Guiomar da Rosa Bortot

Neide Inês Ghellere De Luca

## **SUBCOMISSÕES**

Pró Reitoria de Ensino de Graduação - PROGRAD

Pró Reitoria de Pós Graduação Pesquisa e Extensão - PROPEX

Pró Reitoria de Administração e Finanças – PROAF

Setor de Planejamento

## COMISSÃO PRÓPRIA DE AVALIAÇÃO<sup>1</sup>

### ▪ **Representantes Docentes:**

Neide Inês Ghellere De Luca (Coordenadora)  
Evânio Ramos Nicoleit  
Luis Afonso dos Santos  
Guiomar da Rosa Bortot (Suplente)

### ▪ **Representantes Técnicos Administrativos:**

Anne Marie Scoss - SEAI  
Clarita Maria Torquato - DDH  
Marlete Borges Cechella- CPAE  
Camila Pacheco Batanolli SECOM (Suplente)

### ▪ **Representantes Sociedade Civil Organizada:**

Eliana Francisco Dal Toé - Conselho Municipal de Educação -  
COMEC  
Henrique Vargas - Câmara de Dirigentes Lojistas de Criciúma - CDL  
Valdecir Mariana – 21ª Gerência de Educação de Criciúma - GERED  
(Suplente)

### ▪ **Representantes Discentes:**

Alexandre Back Prudêncio – Diretório Central dos Estudantes - DCE  
Daiane Delfino de Sá – Diretório Central dos Estudantes - DCE  
Vinicius da Silva Monteiro – Diretório Central dos Estudantes  
(Suplente)







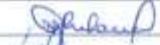

---

<sup>1</sup> Comissão Própria de Avaliação da UNESC , nomeada Portaria n.110/2013/Reitoria Disponível em <http://www.unesc.net/portal/resources/documentosoficiais/9323.pdf?1384203533>

### TERMO DE APROVAÇÃO

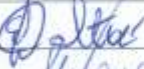
Pelo presente termo, os membros da Comissão Própria de Avaliação – CPA, abaixo relacionados, **APROVAM** o Relatório **Parcial** de Autoavaliação da Universidade do Extremo Sul Catarinense – UNESC (Código 482), Ano de Referência 2014, a ser enviado ao Ministério da Educação por meio do Sistema e-MEC, conforme Portaria Normativa nº 40/2007, alterada em 2012.

Criciúma, 30 de março de 2015.

Representantes Docentes:	Assinatura
Neide Inês Ghellere De Luca (Presidente)	
Evânio Ramos Nicoleit	
Luis Afonso dos Santos	
Guilomar da Rosa Bortot (Suplente)	
Representantes Técnicos Administrativos:	
Anne Marie Scoss	
Ciarita Maria Torquato	
Mariete Borges Cechella	
Camila Pacheco Batanolli (Suplente)	
Representantes Sociedade Civil Organizada:	
Eliana Francisco Daí Toé - Conselho Municipal de Educação	
Henrique Vargas - Câmara de Dirigentes Lojistas de Criciúma	
Valdecir Mariana – 21ª Gerência de Educação de Criciúma (Suplente)	
Representantes Discentes:	
Alexandre Back Prudêncio – DCE	
Daiane Delfino de Sá – DCE	
Vinicius da Silva Monteiro – DCE (Suplente)	

## LISTA DE TABELAS

<b>Tabela 1 – Relação entre objetivos, metodologias e critérios de avaliação, conteúdos e bibliografia no planos de ensino na visão dos Egressos .....</b>	<b>121</b>
<b>Tabela 2 – Relação entre objetivos, metodologias e critérios de avaliação, conteúdos e bibliografia no planos de ensino na visão dos Egressos .....</b>	<b>122</b>
<b>Tabela 3 - Percentual de estudantes Concluintes que consideram que o curso contribui amplamente para a preparação ao exercício profissional. ....</b>	<b>150</b>
<b>Tabela 4 - Percentual de estudantes Concluintes que consideram que o curso contribui amplamente para a preparação ao exercício profissional .....</b>	<b>151</b>

## LISTA DE GRÁFICOS

<b>Gráfico 1 – Demonstrativo do estímulo as atividades de pesquisa .....</b>	<b>57</b>
<b>Gráfico 2 – Demonstrativo do espaço físico para professores/pesquisa.....</b>	<b>59</b>
<b>Gráfico 3 - Divulgação da iniciação científica.....</b>	<b>61</b>
<b>Gráfico 4 – Auxílio para apresentação de trabalhos.....</b>	<b>62</b>
<b>Gráfico 5 – Avaliação das atividades de pesquisa.....</b>	<b>63</b>
<b>Gráfico 6 – Estímulo as atividades de extensão .....</b>	<b>75</b>
<b>Gráfico 7 - Gráficos Comparativos Dos Resultados Gerais: 2011 e 2014.....</b>	<b>194</b>
<b>Gráfico 8 - Gráficos Comparativos dos Fatores: Resultados de 2011 e 2014 .</b>	<b>195</b>

## LISTA DE FIGURAS

<b>Figura 1 - Sala Multifuncional de Aprendizagem – SAMA.....</b>	<b>107</b>
<b>Figura 2 - Folder cursos de capacitação gratuitos.....</b>	<b>110</b>
<b>Figura 3 - Curso gratuito de língua portuguesa para estrangeiros .....</b>	<b>111</b>
<b>Figura 4 - Recepção calouros .....</b>	<b>113</b>
<b>Figura 5 - Manual do calouro.....</b>	<b>114</b>
<b>Figura 6 - ITEC.....</b>	<b>130</b>
<b>Figura 7 - Orientações internas de estágio não obrigatório.....</b>	<b>138</b>
<b>Figura 8 - Folder egresso .....</b>	<b>149</b>
<b>Figura 9 - Folder egresso pós-graduação lato sensu.....</b>	<b>150</b>



## LISTA DE QUADROS

<b>Quadro 1 - Cursos De Pós-Graduação Lato Sensu.....</b>	<b>36</b>
<b>Quadro 2- Cursos de mestrado e/ou doutorado .....</b>	<b>37</b>
<b>Quadro 3 - Convênios e cooperações vigentes- (stricto sensu) .....</b>	<b>38</b>
<b>Quadro 4 - Índice de aproveitamento de vagas.....</b>	<b>99</b>
<b>Quadro 5 - Número de vagas: trancamento, reingresso e transferência .....</b>	<b>100</b>
<b>Quadro 6 - Evasão dos acadêmicos da UNESC – 2013-2014 .....</b>	<b>101</b>
<b>Quadro 7 - Demonstrativo das modalidades de Bolsas.....</b>	<b>101</b>
<b>Quadro 8 - Número de Atendimentos Realizados pelo POP .....</b>	<b>105</b>
<b>Quadro 9 - Blitz.....</b>	<b>105</b>
<b>Quadro 10 - Visitas orientadas.....</b>	<b>106</b>
<b>Quadro 11 - Aulas experimentais .....</b>	<b>106</b>
<b>Quadro 12 - Tipo de atendimento no ano de 2013.....</b>	<b>107</b>
<b>Quadro 13 - Tipo de atendimento no ano de 2014.....</b>	<b>108</b>
<b>Quadro 14 - Avaliação realizada pelo discente .....</b>	<b>119</b>
<b>Quadro 15 - Avaliação realizada pelo docente .....</b>	<b>120</b>
<b>Quadro 16 - Sistemas específicos dos cursos.....</b>	<b>123</b>
<b>Quadro 17 - Acadêmicos da Unesc que realizaram intercâmbio .....</b>	<b>124</b>
<b>Quadro 18 - Acadêmicos da Unesc aprovados no edital 135/2013 Ibero- Americano/Santander .....</b>	<b>124</b>
<b>Quadro 19 - Acadêmicos da Unesc aprovados no edital 163/2013 Fórmula/Santander .....</b>	<b>124</b>
<b>Quadro 20 - Acadêmicos da Unesc que realizaram Intercâmbio .....</b>	<b>124</b>
<b>Quadro 21 - Acadêmicos da Unesc aprovados para Intercâmbio.....</b>	<b>125</b>
<b>Quadro 22 - Acadêmicos da Unesc aprovados no edital 135/2013 Ibero- Americano/Santander .....</b>	<b>125</b>
<b>Quadro 23 - Intercambistas estrangeiros na Unesc 2013/1 .....</b>	<b>125</b>
<b>Quadro 24 - Intercambistas estrangeiros na Unesc 2013/2 .....</b>	<b>125</b>
<b>Quadro 25 - Intercambistas estrangeiros na Unesc 2014/1 .....</b>	<b>126</b>
<b>Quadro 26 - Acadêmicos da Unesc que realizaram Intercâmbio .....</b>	<b>126</b>
<b>Quadro 27 - Acadêmicos da Unesc que realizaram Intercâmbio .....</b>	<b>126</b>

<b>Quadro 28 - Acadêmicos da Unesc aprovados no edital 72/2014 Ibero- Americano/Santander .....</b>	<b>127</b>
<b>Quadro 29 - Intercambistas estrangeiros na Unesc 2014/1 .....</b>	<b>127</b>
<b>Quadro 30 - Intercambistas estrangeiros na Unesc 2014/2 .....</b>	<b>127</b>
<b>Quadro 31 - Acadêmicos da Unesc inscritos no Programa Ciência sem Fronteiras.....</b>	<b>128</b>
<b>Quadro 32 - Acadêmicos da Unesc em Intercâmbio no programa Ciência sem Fronteiras.....</b>	<b>128</b>
<b>Quadro 33 - Acadêmicos aprovados no Programa Ciência sem Fronteiras .....</b>	<b>129</b>
<b>Quadro 34 - Acadêmicos inscritos no Programa Ciência sem Fronteiras.....</b>	<b>129</b>
<b>Quadro 35 - Número de estágio não obrigatório ano de 2013 .....</b>	<b>137</b>
<b>Quadro 36 - Número de estágio não obrigatório ano de 2014 .....</b>	<b>138</b>
<b>Quadro 37 - Processos seletivos graduação 2013-1 .....</b>	<b>140</b>
<b>Quadro 38 - Processos seletivos graduação 2013-2 .....</b>	<b>140</b>
<b>Quadro 39 - Processos seletivos graduação 2013-2 .....</b>	<b>141</b>
<b>Quadro 40 - Disciplina Isolada de graduação .....</b>	<b>141</b>
<b>Quadro 41 - Processos seletivos graduação - 2014-1 .....</b>	<b>142</b>
<b>Quadro 42 - Processos seletivos graduação - 2014-2 .....</b>	<b>143</b>
<b>Quadro 43 - Enquadramento Docente em Junho/2014 .....</b>	<b>171</b>
<b>Quadro 44 - Situação Relativa ao Regime de Trabalho dos Docentes .....</b>	<b>172</b>
<b>Quadro 45 - Envolvimento dos Docentes com a Instituição 2014/1 .....</b>	<b>174</b>
<b>Quadro 46 - Situação da carga horária dos Docentes da UNESC.....</b>	<b>175</b>
<b>Quadro 47 - Permanência do Corpo Docente na Instituição 2014/1 .....</b>	<b>176</b>
<b>Quadro 48 - Quadro de cargos e salários dos técnico-administrativos.....</b>	<b>178</b>
<b>Quadro 49 - Movimentação do Plano de Carreira:Técnico-administrativos .....</b>	<b>179</b>
<b>Quadro 50 - Processo Seletivo Externo - 2013/1 a 2014/2.....</b>	<b>180</b>
<b>Quadro 51 - Processo Seletivo de Técnico-administrativos .....</b>	<b>181</b>
<b>Quadro 52 - Processo Seletivo de Estagiário - Bolsa Estágio Interno .....</b>	<b>182</b>
<b>Quadro 53 - Números de Bolsas Capacitação Técnico-administrativo.....</b>	<b>183</b>
<b>Quadro 54 - Números de Bolsas Capacitação Docente.....</b>	<b>183</b>
<b>Quadro 55 - Números de Bolsas Benefício aos Técnico-administrativos .....</b>	<b>184</b>
<b>Quadro 56 - Formação dos Técnico-administrativos por função 2014.1 .....</b>	<b>184</b>

<b>Quadro 57 - Números de Bolsas Benefício aos Dependentes .....</b>	<b>185</b>
<b>Quadro 58 - Participação em cursos de capacitação .....</b>	<b>186</b>
<b>Quadro 59 - Atividades desenvolvidas no Ânima entre 2013 e 2014.1 .....</b>	<b>188</b>
<b>Quadro 60 - SESMT Em Ação - 2013 e 2014 .....</b>	<b>189</b>
<b>Quadro 61 - Pesquisa de Clima Organizacional - 2014 .....</b>	<b>193</b>
<b>Quadro 62 - Atividades de iniciação científica: 2012/2 a 2014/1 .....</b>	<b>213</b>
<b>Quadro 63 - Produção intelectual institucionalizada .....</b>	<b>254</b>
<b>Quadro 64 - . Atividades de Extensão UNASAU .....</b>	<b>497</b>
<b>Quadro 65 - Atividades de Extensão UNACSA.....</b>	<b>499</b>
<b>Quadro 66- Atividades de Extensão UNACET .....</b>	<b>500</b>
<b>Quadro 67 - Atividades de Extensão UNAHCE.....</b>	<b>501</b>
<b>Quadro 68 - Atividades de Extensão FUMDES.....</b>	<b>503</b>
<b>Quadro 69 - Programa de Extensão Território Paulo Freire .....</b>	<b>503</b>
<b>Quadro 70 - Programa do Centro de Educação Ambiental (ações educativas ambientais).....</b>	<b>504</b>
<b>Quadro 71 - Descrição Mensal das Atividades Realizadas pelo Setor de Arte e Cultura em 2013 .....</b>	<b>504</b>

## SUMÁRIO

<b>1 INTRODUÇÃO .....</b>	<b>14</b>
<b>2 METODOLOGIA .....</b>	<b>17</b>
<b>3 EIXO 3: POLÍTICAS ACADÊMICAS - DIMENSÃO 2: A POLÍTICA PARA PÓS-GRADUAÇÃO, PESQUISA E EXTENSÃO .....</b>	<b>20</b>
<b>3.1 A POLÍTICA PARA PÓS-GRADUAÇÃO.....</b>	<b>20</b>
<b>3.1.1 Políticas institucionais para criação, expansão e manutenção da pós-graduação (<i>lato e stricto sensu</i>). .....</b>	<b>20</b>
<b>3.1.2 Política de melhoria da qualidade da pós-graduação(<i>lato/stricto sensu</i>),</b>	<b>24</b>
<b>3.1.3 Integração entre graduação e pós-graduação (<i>lato/stricto sensu</i>)......</b>	<b>29</b>
<b>3.1.4 Formação de pesquisadores e profissionais para o magistério superior.</b>	<b>31</b>
<b>3.1.5 Análise Conclusiva .....</b>	<b>32</b>
<b>3.1.5.1 Destaques .....</b>	<b>34</b>
<b>3.1.5.2 Desafios .....</b>	<b>35</b>
<b>3.2 POLÍTICAS PARA PESQUISA.....</b>	<b>47</b>
<b>3.2.1 Articulação entre o PPI, PDI e o Projeto Político-Pedagógico dos cursos (PPC) no que diz respeito às atividades, pesquisa. ....</b>	<b>47</b>
<b>3.2.2 Relevância social e científica da pesquisa em relação aos objetivos institucionais. ....</b>	<b>59</b>
<b>3.2.3 Políticas e práticas institucionais de pesquisa para a formação de pesquisadores (inclusive iniciação científica).....</b>	<b>63</b>
<b>3.2.4 Articulação da pesquisa com as demais atividades acadêmicas .....</b>	<b>65</b>
<b>3.2.5 Critérios para o desenvolvimento da pesquisa, participação dos pesquisadores em eventos acadêmicos .....</b>	<b>66</b>
<b>3.2.6 Análise Conclusiva .....</b>	<b>69</b>
<b>3.2.6.1 Destaques.....</b>	<b>70</b>
<b>3.2.6.2 Desafios .....</b>	<b>72</b>
<b>3.3 POLÍTICAS PARA EXTENSÃO .....</b>	<b>73</b>
<b>3.3.1 Análise Conclusiva .....</b>	<b>92</b>
<b>3.3.1.1 Destaques .....</b>	<b>94</b>
<b>3.3.1.2 Desafios .....</b>	<b>96</b>

<b>3.4 POLÍTICAS DE ATENDIMENTO AOS ESTUDANTES E EGRESSOS.....</b>	<b>97</b>
<b>3.4.1 Políticas de acesso, seleção e permanência de estudantes e sua relação com as políticas públicas e com o contexto social .....</b>	<b>97</b>
<b>3.4.2 Políticas de participação dos estudantes em atividades de ensino (estágios, tutoria), Iniciação Científica, Extensão, avaliação institucional, atividades de intercâmbio estudantil. ....</b>	<b>123</b>
<b>3.4.3 Mecanismos/sistemáticas de estudos e análises dos dados sobre ingressantes, evasão/abandono, tempos médios de conclusão, formaturas, relação professor/aluno e outros estudos tendo em vista a melhoria das atividades educativas. ....</b>	<b>144</b>
<b>3.4.4 Análise Conclusiva .....</b>	<b>164</b>
<b>3.4.4.1 Destaques .....</b>	<b>167</b>
<b>3.4.4.2 Desafios .....</b>	<b>168</b>
<b>4 EIXO 4: POLÍTICAS DE GESTÃO – DIMENSÃO 5: POLÍTICAS DE PESSOAL .....</b>	<b>170</b>
<b>4.1 AS POLÍTICAS DE PESSOAL, DE CARREIRAS DO CORPO DOCENTE E CORPO TÉCNICO-ADMINISTRATIVO, SEU APERFEIÇOAMENTO, DESENVOLVIMENTO PROFISSIONAL E SUAS CONDIÇÕES DE TRABALHO. ....</b>	<b>170</b>
<b>4.4.1 Planos de carreira regulamentados para docentes e funcionários técnico-administrativos com critérios claros de admissão e de progressão,.....</b>	<b>170</b>
<b>4.4.2 Programas de qualificação profissional e de melhoria da qualidade de vida de docentes e funcionários técnico-administrativos, indicando:.....</b>	<b>182</b>
<b>4.4.3 Clima institucional, relações interpessoais, estrutura de poder, graus de satisfação pessoal e profissional .....</b>	<b>187</b>
<b>4.4.4 Análise Conclusiva .....</b>	<b>198</b>
<b>4.4.4.1 Destaques .....</b>	<b>199</b>
<b>4.4.4.2 Desafios .....</b>	<b>199</b>
<b>5 PLANO DE DESENVOLVIMENTO INSTITUCIONAL DA UNESC: UM OLHAR SOBRE AS DIMENSÕES ABORDADAS NESTE RELATÓRIO .....</b>	<b>200</b>
<b>6 CONSIDERAÇÕES FINAIS .....</b>	<b>209</b>
<b>APÊNDICE A: PRODUÇÕES CIENTÍFICAS.....</b>	<b>212</b>
<b>APÊNDICE B – ATIVIDADES DE EXTENSÃO REALIZADAS .....</b>	<b>496</b>



## 1 INTRODUÇÃO

A Mantenedora, Fundação Educacional de Criciúma (FUCRI), foi criada em 22/06/1968 pelo Poder Público Municipal. Fica situada na Avenida Universitária, nº 1105 – Bairro Universitário. cx. Nº 3167. CEP – 88.806-000 – Criciúma – SC.

Base legal da Mantenedora:

- Estatuto registrado no 1º ofício de registro civil das pessoas naturais, títulos e documento e de pessoas jurídicas – cartório Almanda Fernandes, registro nº 03509 em 29/01/2009, no livro A-00030, folha 102. CNPJ nº 83.661.074/0001-04.
- Alvará de funcionamento código de controle D8200S8084JX0 – Prefeitura de Criciúma – Secretaria da Fazenda.
- Utilidade Pública Municipal: Lei nº 725, de 28 de maio de 1969 – Criciúma SC,
- Utilidade Pública Estadual: Lei nº 4336 de 05 de julho de 1969
- Utilidade Pública Federal: Decreto nº 72454, de 11 de julho de 1973.

A primeira escola de ensino superior criada em 1970 foi a Faculdade de Ciências e Educação de Criciúma (FACIECRI) e, nos anos seguintes, criaram-se as Escolas Superiores de: Educação Física e Desportos (ESEDE), em 1974; Tecnologia (ESTEC), em 1975; e Ciências Contábeis e Administrativas (ESCCA), também em 1975.

Com o intuito de atender os requisitos legais para a transformação em universidade, as Faculdades acima mencionadas passaram a integrar a UNIFACRI, União das Faculdades de Criciúma – cuja mantenedora era a FUCRI, com regimento aprovado pelo Parecer n. 256, de 24/09/91, do Conselho Estadual de Educação de Santa Catarina – CEE/SC, foi marco de significância fundamental na vida da Instituição e da região Sul catarinense.

O processo de discussões internas sobre formas de agrupar os cursos então existentes, de modo a criar uma estrutura pré-universitária, foi vivenciado por mais de três anos, e permitiu à Instituição avançar em direção a uma visão mais



ampla quanto à função do Ensino Superior e, principalmente, com relação à sua inserção na comunidade externa.

Seguindo ao encontro dos objetivos a que se propunha, a Instituição alcança uma etapa importante dessa caminhada em 1993, quando o CEE/SC aprova o processo de Carta-Consulta para a transformação da UNIFACRI em Universidade, pela via do reconhecimento, e delega competência ao Conselho Estadual de Educação, que, pela Portaria 04/93, constituiu a Comissão Especial de Acompanhamento.

Esse processo de avaliação e acompanhamento, que perdurou por quatro anos, foi concluído em 17 de junho de 1997, em sessão plenária do CEE/SC.

Assim, pela Resolução n. 35/97/CEE-SC datada de 16 de outubro de 1997 e publicada no Diário Oficial de SC, n. 13.795, de 04/11/97, a Universidade do Extremo Sul Catarinense - UNESC foi reconhecida com o *campus* de Criciúma, tendo como finalidade a produção, preservação e disseminação do conhecimento, por meio de ações voltadas ao ensino, à pesquisa e à extensão. Base Legal: o seu Estatuto foi registrado no 1º ofício de registro civil das pessoas naturais, títulos e documentos e de pessoas jurídicas – Cartório Almanda Fernandes, registro nº 02678 em 25/04/2007, no livro A- 00027, folha 171. Em dezembro de 2010, pelo Decreto 3.676/2010, publicado no Diário Oficial de SC a UNESC foi reconhecida.

Iniciou, em 2012, o processo de migração para o Sistema Federal de Ensino, por meio do edital 001/2012/SERES. Assim, a UNESC antes regulada pelo Conselho Estadual de Educação de Santa Catarina, passa a ser regulada pelo MEC.

Em 2014 por meio da Portaria Nº 635, a Secretaria de Regulação e Supervisão da Educação Superior, qualificou como Instituição Comunitária de Educação Superior (ICES) a Universidade do Extremo Sul Catarinense - UNESC, Código e-MEC 482, mantida pela Fundação Educacional de Criciúma.

O contexto que envolve o ensino superior necessita estar atento aos desafios da sociedade contemporânea, para responder as suas necessidades, no intuito de contribuir para o seu desenvolvimento. Neste sentido, a avaliação é fundamental pois pressupõe um processo participativo, permanente e em constante evolução, que possibilita um olhar sobre o seu fazer, envolvendo as diferentes instâncias e contribuindo para o fortalecimento da razão de ser da Universidade.



Foi instituída na Unesc, em 2004, a Comissão Própria de Avaliação-CPA com o objetivo de coordenar os processos de autoavaliação, orientada pelas diretrizes e pelo roteiro da autoavaliação institucional da Comissão Nacional de Avaliação da Educação Superior (CONAES), bem como segue os princípios delineados no Projeto de Autoavaliação Institucional da Unesc. Atende também, à determinação legal regulamentada em 2004, por meio da Lei 10.861, que instituiu o Sistema Nacional de Avaliação da Educação Superior (SINAES) no Brasil.

A CPA<sup>2</sup> da UNESC conta com a representação e participação efetiva da comunidade universitária, bem como da sociedade civil organizada, para a construção de um processo de avaliação significativo, que busca promover uma permanente atitude de tomada de consciência sobre a missão universitária e sua finalidade. Ao identificar os destaques e desafios da UNESC, é possível definir prioridades, apoiar as tomadas de decisão institucionais no âmbito do ensino, da pesquisa, da extensão e da gestão. Esse diagnóstico permite subsidiar a revisão sistemática do PDI da UNESC possibilitando o alinhamento, se necessário, dos planos de ação do Planejamento Estratégico de forma atender os objetivos institucionais bem como a Missão da UNESC de **"Educar, por meio do ensino, pesquisa e extensão, para promover a qualidade e a sustentabilidade do ambiente de vida"**.

Este é um relatório parcial que apresenta a Autoavaliação da UNESC relativo a 2013 e 2014 contemplando os eixos/dimensões do Sinaes: Eixo 3-Políticas Acadêmicas com a Dimensão 2 especificamente as Políticas da Pós Graduação, Pesquisa e da Extensão uma vez que as políticas para o Ensino de Graduação foram foco do Relatório de Auto Avaliação em 2013; a Dimensão 9 com a Política de Atendimento aos Discentes e o Eixo 4-Políticas de Gestão contemplando a Dimensão 5, Políticas de Pessoal.

Desse modo o documento está estruturado com introdução, metodologia, e as políticas com apresentação dos resultados, análises, reflexões e proposições com os destaques e desafios para cada eixo/dimensão e sua relação com o PDI e por fim as considerações finais.

---

<sup>2</sup> Portaria 110/2013 – Reitoria. Disponível em<  
<http://www.unesc.net/portal/resources/documentosoficiais/9323.pdf?1384203533>>



## 2 METODOLOGIA

Quanto aos Procedimentos Avaliativos: são desenvolvidos múltiplos instrumentos e formas de avaliação mediante participação de gestores, discentes, docentes, técnico-administrativos, egressos e representantes da comunidade externa. Todo instrumento e forma de avaliação são elaborados de acordo com os indicadores de qualidade estabelecidos nacional e institucionalmente. Tais como: **Análise documental** – forma de avaliação que tem por objetivo identificar e analisar os principais documentos, ou informações Institucionais sistematizadas, que explicitem a missão e os objetivos da Instituição e de seus setores: projeto pedagógico institucional, projeto pedagógico dos cursos, estatuto e regimento, planos de ensino, entre outros; **Questionários** – instrumento para identificar e avaliar o nível de percepção de qualidade sobre atividades de ensino, pesquisa, pós-graduação, extensão e serviços desenvolvidos pela Instituição. Pode ser aplicado por meio de entrevista ou utilizar questionários de autoaplicação, na forma escrita ou on line; **Fóruns temáticos de avaliação/discussão ou grupos focais** – forma de avaliação realizada nos fóruns, colegiados institucionais ou junto a um grupo de participantes selecionados, visando debater e a aprofundar temática previamente definida e agendada.

Para fins de organização, estabeleceu-se a periodicidade da avaliação das dez dimensões, contidas no Projeto de Autoavaliação Institucional da UNESC 2013-2015, conforme segue:

### 2013

Eixo 3: Políticas acadêmicas

Dimensão 2: Políticas para o Ensino de Graduação;

### 2014

Eixo: 3 – Políticas acadêmicas:

Dimensão 2: Políticas de Pós-Graduação, Pesquisa e Extensão;

Dimensão 9: Políticas de Atendimento aos Discentes

Eixo: 4 – Políticas de gestão:

Dimensão 5: Políticas de Pessoal;



## 2015

Eixo: 1 – Planejamento e avaliação institucional

Dimensão 1: Missão e o Plano de Desenvolvimento Institucional;

Dimensão 8: Planejamento e Autoavaliação;

Eixo: 2 – Desenvolvimento institucional

Dimensão 3: Responsabilidade Social;

Eixo: 3 – Políticas acadêmicas

Dimensão 2: Ensino: Educação a Distância;

Dimensão 4: Comunicação com a Sociedade

Eixo: 4 – Políticas de gestão;

Dimensão 6: Organização e Gestão da Instituição;

Dimensão 10: Sustentabilidade Financeira;

Eixo: 5 – Infraestrutura física

Dimensão 7: Infraestrutura Física

Para fins operacionais, sugere-se a criação de subcomissões conforme as necessidades e características da Universidade, para auxiliar na organização dos relatórios parciais, que comporão o relatório de autoavaliação da UNESC.

As Pesquisas são elaboradas de acordo com um Plano amostral, organizadas por um estatístico. A participação tem, na maioria dos casos, atingido a amostra.

Participam das pesquisas os diversos segmentos da Universidade: Docentes, Técnicos Administrativos, Discentes por meio de instrumentos elaborados pelo SEAI/CPA juntamente com os setores/segmentos envolvidos.

Após a coleta o SEAI<sup>3</sup>, sistematiza os dados e apresenta sob forma de relatório contendo tabelas, gráficos e cruzamento de dados analisando-os quanti e qualitativamente. Posteriormente encaminha às instâncias envolvidas para subsidiar seus planejamentos.

A CPA organiza os roteiros que atendem as dimensões dos SINAIS e, em reunião com Reitoria e Pró-Reitorias (PROPEX, PROGRAD E PROAF), estes são

---

<sup>3</sup> Setor de Avaliação Institucional da UNESC.



apresentados e discutidos, posteriormente são encaminhados aos seus setores para a elaboração dos relatórios parciais de autoavaliação. Este é um momento significativo para todos os envolvidos pois possibilita sua autoavaliação percebendo suas fragilidades e potencialidades que servirão para seus planejamentos.

A CPA de posse dos relatórios parciais organiza o relatório de autoavaliação institucional, fazendo os devidos encaminhamentos.

A partir dos resultados dos relatórios de autoavaliação institucional são realizadas reuniões e seminários de socialização, primeiramente com a Reitoria e após com todos os segmentos incluindo a participação discente. Os Seminários são apresentados a partir de uma breve contextualização dos sinais e posteriormente focando nos destaques e desafios previstos nos relatórios. Os desafios representam para a Instituição as possibilidades de encaminhamentos de ações que deverão fazer parte dos planejamentos. A apresentação do Seminário e o Relatório completo são disponibilizados na home page da CPA/UNESC.



### **3 EIXO 3: POLÍTICAS ACADÊMICAS - DIMENSÃO 2: A POLÍTICA PARA PÓS-GRADUAÇÃO, PESQUISA E EXTENSÃO**

#### **3.1 A POLÍTICA PARA PÓS-GRADUAÇÃO**

##### **3.1.1 Políticas institucionais para criação, expansão e manutenção da pós-graduação (*lato e stricto sensu*).**

Em 08 de maio de 2008, conforme Resolução n. 07/2008/CONSU, foram instituídas as políticas de pesquisa e pós-graduação da Universidade do Extremo Sul Catarinense, UNESC. As políticas de pesquisa e pós-graduação da UNESC são implementadas pela Pró-Reitoria de Pós-Graduação, Pesquisa e Extensão, PROPEX, executadas pelas Unidades Acadêmicas e supervisionadas pelos coordenadores de pesquisa e pós-graduação das respectivas unidades. Na UNESC, a pesquisa poderá ser desenvolvida em programas institucionais (grupos de pesquisa e programas de iniciação científica), nos programas *stricto sensu* e nos cursos de especialização e graduação. A pós-graduação será desenvolvida por programas institucionais de *lato e stricto sensu*.

Ainda, de acordo com o Plano de Desenvolvimento Institucional (PDI 2013-2017)<sup>4</sup> da UNESC, entre as estratégias e objetivos institucionais está desenvolver os programas de pós-graduação (PPGs) da instituição. Para cumprir com estes objetivos estratégicos, entre os planos de ação da UNESC está aprimorar ou expandir os programas de pós-graduação *stricto sensu*.

A partir da análise das resoluções 07/2008/CONSU, 14/2006/CONSU e do PDI, PPI e PPCs da UNESC, percebe-se a articulação entre os mesmos, no que diz respeito à pós-graduação *lato e stricto sensu*. Todos os documentos citados explicitam os objetivos estratégicos e planos de ação para que esta articulação se concretize, contribuindo assim a pós-graduação, para o desenvolvimento de Criciúma e região.

Na UNESC a pós-graduação foi criada e implementada a partir da necessidade da formação de recursos humanos para o exercício da docência e

---

<sup>4</sup> UNESC. Plano de Desenvolvimento Institucional. 2013.



atuação no mercado de trabalho. Em resposta à demanda social e acadêmica, a UNESC desempenha papel fundamental na formação de recursos humanos pós-graduados, o que tem sido imprescindível na construção da excelência do conhecimento acadêmico-científico no cenário da educação superior. A pós-graduação na UNESC, como uma dimensão da educação superior e indissociável do ensino da graduação, é constituída a partir de critérios e diretrizes previamente elaborados e discutidos nos fóruns institucionais específicos e aprovados nos órgãos colegiados superiores.

Concebe-se a pós-graduação como um conjunto de ações e programas de estudos que qualificam o graduado em determinada área do saber, dividindo-se em *lato sensu* e *stricto sensu*. A pós-graduação *stricto sensu*, voltada para a geração do conhecimento, destina-se à formação de pesquisadores com amplo domínio de seu campo de saber, enquanto que a pós-graduação *lato sensu*, ou especialização, visa, principalmente, o aperfeiçoamento técnico profissional.

A pós-graduação em seu sentido *lato* apresenta um caráter eventual e está relacionada a um curso de graduação ou conjunto deles. Em sentido *stricto*, torna-se definitivamente um sistema de programas permanentes que se superpõe à graduação com objetivos mais amplos e aprofundados de formação científica, fazendo do *stricto* parte integrante do contexto universitário, indispensáveis à realização de fins essenciais da universidade.

Os objetivos gerais da pós-graduação da UNESC são: (i) qualificar profissionais a partir do conhecimento científico específico de determinada área de atuação profissional; (ii) qualificar para o exercício da docência nos diversos níveis de ensino; (iii) capacitar profissionais para o mercado de trabalho; (iv) produzir e disseminar o conhecimento científico que vise à melhora da qualidade do ambiente de vida da sociedade.

### **Modalidades e programas:**

*Stricto sensu*: Os cursos de pós-graduação *stricto sensu*, criados pelo CONSU, estão vinculados a uma UNA e tem suas normas específicas definidas em regulamento próprio, aprovado pela Câmara de Pós-Graduação, Pesquisa e Extensão. Na criação dos cursos *stricto sensu* serão observadas as diretrizes da



política nacional de formação de pessoal de ensino e pesquisa, atendidos ainda os seguintes requisitos fundamentais: serem aprovados no colegiado da unidade acadêmica; efetiva disponibilidade de recursos materiais, humanos e financeiros para sua realização; justificativa sobre a importância do curso proposto, perspectivas acadêmico-científicas e profissionais.

A pós-graduação *stricto sensu* tem por objetivos: (i) formar pessoal qualificado para o exercício de atividades de ensino e pesquisa e outras áreas de atuação profissional; (ii) desenvolver a produção de conhecimento filosófico, científico, artístico e tecnológico; (iii) elaborar e executar projetos de pesquisa, bem como divulgar os seus resultados.

A pós-graduação *stricto sensu* está organizada em programas que oferecem cursos de mestrado e doutorado (profissionalizantes ou acadêmicos) em consonância com as resoluções específicas (CAPES, Câmara e CONSU). Cada programa de pós-graduação (PPG) está vinculado a uma unidade acadêmica (UNA) e tem coordenação, colegiado e regulamento próprios, aprovados pela Câmara e sob a supervisão da Pró-Reitoria de Pós-Graduação, Pesquisa e Extensão (PROPEX).

*Lato sensu*: Os cursos de pós-graduação *lato sensu* compreendem a especialização oferecida exclusivamente pela UNESC ou por convênios firmados com outras instituições. Caberá à Pró-Reitoria de Pós-Graduação, Pesquisa e Extensão, a partir das diretrizes do CONSU e da respectiva Câmara, estabelecer as exigências complementares para a criação destes cursos, bem como as normas de sua organização e coordenação didática, exigências de ingresso, regime acadêmico e áreas de habilitação, quando houver.

Os cursos de especialização da UNESC destinam-se a graduados em cursos superiores e têm como objetivos: (i) qualificar profissionais para o mundo do trabalho; (ii) especializar profissionais em campos específicos do conhecimento, possibilitando estudos técnicos e de domínio em áreas científicas e profissionais; (iii) possibilitar a formação continuada para os egressos; (iv) incentivar a inserção de discentes em programas do *stricto sensu*.

Os cursos de especialização da UNESC poderão ser presenciais, semipresenciais e não-presenciais e deverão obedecer às legislações estadual,



federal e próprias da UNESC. As propostas de cursos de especialização serão elaboradas pelo setor pós-graduação ou docentes, de acordo com as legislações específicas e diretrizes da PROPEX, devendo ser aprovados pela coordenação do setor de pós-graduação, unidade acadêmica correspondente e PROPEX, e operacionalizados pelo setor de pós-graduação *lato sensu*.

Os Programa de Pós Graduação *Lato Sensu* são avaliados continuamente pelo Setor de Avaliação Institucional visando diagnosticar o desempenho docente na visão dos estudantes. Em 2014 pode-se constatar que a média de satisfação dos pesquisados foi de aproximadamente 9.0.

### **Cursos de pós-graduação (*lato e stricto sensu*) da UNESC:**

A UNESC oferece 29 cursos de especialização (*lato sensu*)<sup>5</sup> sendo eles: Análises Clínicas; Assistência de Enfermagem em Urgência e Emergência; Arquitetura de Interiores e Design de Móveis; Auditoria e Regulação em Saúde; Desenvolvimento de Jogos Digitais; Direito da Criança e do Adolescente e Políticas Públicas; Direito do Trabalho e Direito Previdenciário; Ecologia e Manejo de Recursos Naturais; Educação Física Escolar; Engenharia de Segurança do Trabalho; Enfermagem Obstétrica e Neonatal; Estomaterapia; Farmacologia; Farmacologia Semanal; Filosofia Clínica; Fisioterapia Cardiorrespiratória; Fisioterapia Traumatológica e Ortopédica; Gastronomia; Gestão da Atenção Básica em Saúde; Gestão Escolar e Coordenação Pedagógica; Gestão Estratégica de Pessoas Premium: Foco em Coaching; História e Cidade: Patrimônio Ambiental e Cultural; Implantodontia; Nutrição Clínica; Ortodontia; Planejamento e Organização de Eventos; Psicopedagogia Clínica e Institucional; Saúde Mental; Terapia Cognitivo Comportamental (TCC) e Aplicabilidade nas Psicopatologias.

Os cursos *stricto sensu* estão organizados em programas de pós-graduação (PPGs) segundo os preceitos da CAPES. A UNESC oferece sete cursos de mestrado <sup>6</sup> nas áreas de Ciências Ambientais; Ciências da Saúde; Ciência e Engenharia de Materiais; Desenvolvimento Socioeconômico; Educação; Saúde

<sup>5</sup> Disponível em <<http://www.unesc.net/portal/capa/index/476/8100/>>

<sup>6</sup> Disponível em <<http://www.unesc.net/portal/capa/index/476/8101/>>



Coletiva (profissional). Com relação ao doutorado<sup>7</sup>a UNESC oferece dois cursos nas áreas de Ciências Ambientais e Ciências da Saúde.

### **3.1.2 Política de melhoria da qualidade da pós-graduação(*lato/stricto sensu*),**

A organização didático-pedagógica da UNESC, conforme seu estatuto (Resolução 02/2007/CSA)<sup>8</sup> e regimento geral (Resolução 01/2007/CSA)<sup>9</sup> constitui-se de ensino, pesquisa e extensão, que interagem reciprocamente para realizar a missão institucional. O ensino engloba a educação básica (Colégio UNESC) e educação superior (graduação, tecnológicos, cursos sequenciais, extensão, pós-graduação (*lato e stricto sensu*)) e outras modalidades que possam vir a ser criadas.

A organização acadêmica constitui-se das unidades acadêmicas (UNAs), compostas de colegiado, diretoria e coordenações de ensino, pesquisa e pós-graduação e extensão. A gestão dos cursos de pós-graduação é exercida pelo colegiado e pelo coordenador. O colegiado é uma instância legislativa, operacional, com função deliberativa, normativa, consultiva, entre outras. A coordenação de curso tem caráter executivo, técnico, deliberativo, consultivo, entre outros. Compete à coordenação dos cursos, juntamente com os membros do NDE, núcleo docente estruturante, coordenar, supervisionar e avaliar o projeto político-pedagógico do curso (PPC), os planos de ensino e as atividades programadas pelos docentes.

As atividades didático-pedagógicas dos cursos de graduação devem estar em consonância com o projeto pedagógico do curso (PPC) e constar no plano de ensino das disciplinas. Na UNESC, o PPC é elaborado em consonância com o PPI, a partir de discussão coletiva com os alunos e professores, servindo de referência para a elaboração dos planos de ensino. Como exemplo, os temas dos trabalhos de conclusão de curso (TCCs) devem estar articulados com as linhas de pesquisa das unidades acadêmicas (UNAs), descritas nas políticas de pesquisa e pós-graduação da UNESC (resolução n. 07/2008/CONSU)<sup>10</sup>.

<sup>7</sup> Disponível em <<http://www.unesc.net/portal/capa/index/476/8102/>>

<sup>8</sup> Disponível em <http://www.unesc.net/portal/resources/documentosoficiais/1686.pdf?1225764000>

<sup>9</sup> Disponível em <http://www.unesc.net/portal/resources/documentosoficiais/1552.pdf?1225764000>

<sup>10</sup> Disponível em <http://www.unesc.net/portal/resources/documentosoficiais/1782.pdf?1225764000>





De acordo com o plano político institucional (PPI) da UNESC, para realizar a articulação entre ensino, pesquisa e extensão é necessário que:

I. O projeto pedagógico dos cursos (PPC) aponte para uma atitude, tanto de docentes quanto de discentes, investigativa, reflexiva e de resolução de problemas, possibilitando esta articulação;

II. A matriz curricular e a organização pedagógica dos cursos respeitem as diretrizes curriculares nacionais, a missão e o PPI da instituição, possibilitando a integração entre ensino, pesquisa e extensão, considerando os avanços técnicos e científicos, as questões da cidadania, da ética e da diversidade sociocultural e as transformações da sociedade;

III. O ensino da graduação e da pós-graduação, a pesquisa e a extensão deverão ir além do paradigma da reprodução do conhecimento e da sociedade, buscando a intersecção curricular e o relacionamento com a sociedade, por meio da colaboração de mão dupla da graduação e pós-graduação, mediada pelo ensino, pesquisa e extensão;

IV. A gestão acadêmico/administrativa dos cursos seja, antes de tudo, pedagógica, no sentido de acompanhar o desenvolvimento do PPC do curso;

V. As atividades curriculares complementares sejam previstas com o objetivo de suprir possíveis lacunas da matriz curricular, sendo uma estratégia que possibilita a flexibilização e contextualização para o processo de formação dentro e fora do espaço institucional;

VI. Os estágios, obrigatórios e não obrigatórios, caracterizados por um conjunto de atividades teóricas e práticas, deverão ser desenvolvidos por projetos de estágios integrados, proporcionando a aproximação do pensamento e ação e a aproximação concreta do campo de atuação da formação universitária;

VII. O trabalho de conclusão de curso (TCC), componente curricular no qual o acadêmico desenvolve uma pesquisa, poderá ser resultado de uma atividade de extensão.

Assim, a articulação entre o ensino, a pesquisa e a extensão na UNESC, metodologicamente pode envolver etapas inter-relacionadas que se desenvolvem a



partir da observação da realidade; pontos relevantes; teorização; hipóteses de solução e aplicação à realidade.

### **Avaliação da CAPES e a realidade dos cursos:**

Todos os cursos de pós-graduação *lato sensu* passam pelo processo de avaliação institucional, por disciplina. Pela avaliação é possível diagnosticar os aspectos relevantes, aspectos frágeis a serem superados e recomendações. Os aspectos mencionados servem de base para as ações previstas no planejamento estratégico do setor.

Os cursos de pós-graduação *stricto sensu* da UNESC foram avaliados pela CAPES com os conceitos 3 (Ciência e Engenharia de Materiais, Desenvolvimento Socioeconômico, Educação, Saúde Coletiva), 4 (Ciências Ambientais) e 6 (Ciências da Saúde). Todos os cursos avaliados com conceito 3 oferecem apenas mestrado, porém, deve-se destacar que os cursos em Ciência e Engenharia de Materiais, Desenvolvimento Socioeconômico e Saúde Coletiva são novos.

O programa de pós-graduação em Ciência e Engenharia de Materiais iniciou em 2011, desta forma, durante a avaliação trienal de 2013 teve apenas dois anos de avaliação. O programa de pós-graduação em Desenvolvimento Socioeconômico foi aprovado em 2013, não sendo ainda avaliado no triênio e o programa de pós-graduação em Saúde Coletiva, mestrado profissional, foi aprovado em 2014. Dentre estes, o programa de pós-graduação em Educação ainda mantém conceito 3, apesar de ter sido criado em 2010, e passa por um período de reavaliação.

O programa de pós-graduação em Ciências Ambientais teve o doutorado aprovado pela CAPES em 2012, obtendo conceito 4. Destaca-se o programa de pós-graduação em Ciências da Saúde, conceito 6 da CAPES, resultado de um amplo esforço dos professores, unidade acadêmica e PROPEX, representando a própria instituição, na obtenção de um programa de altíssima qualidade. O foco principal dos professores pesquisadores do PPG em Ciências da Saúde foi a publicação qualificada, com artigos publicados na *Nature Communications*, *Nature*



*Medicine, New England Journal of Medicine*, entre outras revistas de alto fator de impacto segundo a ISI.

### **Os cursos e programas oferecidos pela UNESC e as demandas locais, regionais e estaduais**

Os cursos de pós-graduação lato e stricto sensu da UNESC estão em consonância com as demandas locais e regionais devido a sua própria natureza. Os cursos de pós-graduação stricto sensu são abordados por áreas do conhecimento – educação, ambiental, saúde, saúde coletiva, materiais, socioeconômica – o que garante a abrangência dos mesmos.

As áreas de educação, saúde e socioeconômica estão presentes – e são muito importantes – em qualquer região do Brasil e têm alta demanda por profissionais qualificados para o ensino de graduação, justificando cursos de mestrado nestas áreas. Os PPGs nas áreas ambiental e de materiais atendem a demandas específicas da região sul de Santa Catarina. Criciúma é uma das regiões mais degradadas ambientalmente devido à exploração do carvão e outros minérios de interesse econômico. Além disto, Criciúma é o segundo polo produtor de cerâmica do Brasil e possui um parque fabril especializado em pequenas siderúrgicas e fábricas de embalagens plásticas.

Por sua vez, a política da UNESC para os cursos de especialização é a atenção às demandas locais. Os cursos<sup>11</sup> oferecidos atendem às demandas principalmente nas áreas de saúde, direito, ambiente, gestão, engenharia e educação.

### **Inovações didático-pedagógicas e uso das novas tecnologias**

Os cursos (*stricto e lato sensu*)<sup>12</sup> oferecidos pela UNESC contam com o apoio de ambiente virtual para o ensino presencial da pós-graduação. O ambiente virtual de aprendizagem da UNESC (AVA) é utilizado para as atividades de graduação, pós-graduação, extensão, ensino à distância e para o colégio UNESC. Ao inserir as tecnologias no contexto educativo ampliam-se as possibilidades de

<sup>11</sup> Disponível em <<http://www.unesc.net/portal/capa/index/476/8100/>>

<sup>12</sup> Disponível em <<http://www.unesc.net/portal/capa/index/222#ava.>>



interação e, conseqüentemente, de aprendizagem.

No AVA é possível que o professor possa organizar seus materiais em suporte digital, manter agendas de compromissos acadêmicos e eventos atualizados, obter a lista de contato dos alunos, organizar grupos de trabalhos para os alunos, construir mural com notícias e interesses do grupo, realizar debates on-line em fóruns virtuais, orientar os trabalhos acadêmicos e outras ações de acordo com as necessidades e interesses da turma. Além do AVA, a UNESC oferece em todas as salas de aula projeção eletrônica e lousa digital.

### **Acompanhamento e Avaliação:**

O acompanhamento e avaliação dos cursos de pós-graduação *lato sensu* são realizados pela coordenação do setor de pós-graduação articulada com os coordenadores de pesquisa e pós-graduação da unidade acadêmica correspondente e a PROPEX. O acompanhamento dos cursos de pós-graduação *stricto sensu* é feito pela coordenação de cada programa e pela coordenação de pesquisa e pós-graduação da unidade acadêmica respectiva e a PROPEX. Cabe às coordenações dos programas de pós-graduação *stricto sensu*, em conjunto com a direção da unidade acadêmica respectiva e a PROPEX, a adoção das medidas necessárias para o cumprimento das recomendações da CAPES relativas a cada programa.

A avaliação dos programas de pós-graduação *stricto sensu* e seus docentes é uma constante na UNESC. Os PPGs são avaliados tri anualmente pela CAPES. Ao término de cada disciplina o SEAI realiza avaliação com os mestrandos e doutorandos, o que possibilita um olhar sobre o desempenho docente. Isso contribui substancialmente para a melhoria da qualidade dos programas.

Em relação à avaliação do desempenho acadêmico, o Regimento Geral da UNESC, resolução n. 01/2007/CSA, artigo 86, estabelece que: “a avaliação do processo de ensino aprendizagem, corresponsabilidade de todos os sujeitos envolvidos, estará fundamentada no Projeto Pedagógico Institucional e será processual, com preponderância dos aspectos qualitativos sobre os quantitativos”.

### **3.1.3 Integração entre graduação e pós-graduação (*lato/stricto sensu*).**

O processo de integração entre a pós-graduação *lato sensu* e os cursos de graduação ocorre pela participação dos professores na elaboração de projetos dos cursos, em razão de pesquisa feita com os acadêmicos para levantamento de suas necessidades de formação. Existe também uma política de descontos e bolsas como incentivo para os egressos da graduação da UNESC cursarem os vários cursos oferecidos. Além dos aspectos citados, é oferecido aos acadêmicos da graduação, um programa de formação continuada, com palestras ofertadas pelos professores da pós-graduação.

A integração dos programas de pós-graduação e graduação acontece de várias formas. Conforme a resolução 04/2012/CÂMARA PROPEX<sup>13</sup>, os docentes permanentes de pós-graduação *stricto sensu* devem ministrar um mínimo de 8 horas/aula em disciplina na graduação. Além disso, os docentes dos programas também se integram ao desenvolvimento de projetos de extensão e orientação de trabalhos de conclusão de curso. Outra forma é por meio dos grupos de pesquisa, onde a integração com a graduação se fortalece na medida em que em todos os projetos de pesquisa vinculados aos grupos há a presença de graduandos. Por parte dos mestrandos e doutorandos, todos devem realizar a prática de estágio docente na graduação sob a supervisão e acompanhamento do professor orientador.

O impacto gerado pelos programas de pós-graduação sobre as atividades acadêmicas da IES se manifestam de várias formas. É perceptível na instituição que após a implantação dos programas *stricto sensu*, a UNESC deu um salto de qualidade em suas atividades acadêmicas. Inúmeros são os estudantes que se envolvem diretamente nas atividades de pesquisa desenvolvidas por docentes e pós-graduandos junto aos PPGs. Isso permite uma formação mais qualificada por parte dos estudantes de graduação. Adicionalmente, a captação de recursos feita pelos PPGs e docentes permitiu ampliar e qualificar as estruturas físicas e laboratoriais, as quais são utilizadas para as demais atividades acadêmicas, aprimorando o processo de ensino-aprendizagem.

---

<sup>13</sup> Disponível em <<http://www.unesc.net/portal/resources/documentosoficiais/6949.pdf?1337694211>>



Importante ressaltar que os PPGs também possuem programas institucionais de financiamento de estímulo à pesquisa:

**Programa Permanente de Fomento à Produção Docente da Pós-Graduação *Stricto Sensu (PróStricto)*:**

O programa tem por objetivo fortalecer a produção qualificada dos docentes credenciados como permanentes dos programas de pós-graduação da UNESC como também dos docentes que integram as propostas em elaboração. São destinadas 12 (doze) horas/atividade semanais e recursos financeiros para a manutenção e despesas diversas da pesquisa docente (resolução n.07/2008/Câmara PROPEX)<sup>14</sup>. O valor no orçamento em 2014 para o manutenção do programa é de 3.011.642,80 (três milhões onze mil e seiscentos e quarenta e dois reais e oitenta centavos).

Programa Nacional de Pós-Doutoramento (PNPD/MEC/CAPES): O processo de seleção para a vaga no PNPD/MEC/CAPES tem por objetivo promover a inserção de pesquisadores brasileiros e estrangeiros em estágio pós-doutoral, reforçando os grupos de pesquisa da UNESC. As bolsas concedidas no âmbito do PNPD consistem em pagamento de mensalidade para manutenção do bolsista, no valor fixado pela CAPES de R\$ 4.100,00, observada a duração das bolsas, constante em edital. Na UNESC, o PNPD disponibiliza uma bolsa para os PPGs em Ciências Ambientais, Educação, Ciência e Engenharia de Materiais, Desenvolvimento Socioeconômico e Ciências da Saúde.

**Programa de Incentivo ao Acesso à Pós-graduação:**

Esse programa tem por objetivo dar benefícios financeiros, na forma de bolsas, para egressos da graduação e aos docentes da UNESC, de modo a estimular a permanência de estudantes nos programas *stricto sensu*.

Egressos da UNESC possuem um desconto de 5% na mensalidade. Docentes da UNESC recebem apoio institucional por meio de bolsas de até 50% do valor da mensalidade e/ou afastamento remunerado. Estudantes que possuem

---

<sup>14</sup> Disponível em <<http://www.unesc.net/portal/resources/documentosoficiais/2724.pdf?1255714336>>



qualquer modalidade de bolsa (CAPES, CNPq, FAPESC) são isentos da mensalidade.

### **3.1.4 Formação de pesquisadores e profissionais para o magistério superior**

A UNESC, entre outros meios a seu alcance e mediante aprovação de projetos, disponibilidade orçamentária e metas prioritárias, em conformidade com resoluções específicas, incentiva a formação de pesquisadores e de profissionais para o magistério superior por meio de (resolução 07/2008/CONSU):

- I. Formação de docentes em cursos de pós-graduação na própria universidade ou em outras instituições de ensino superior, nacionais ou estrangeiras;
- II. Cursos de capacitação para docentes, visando à elaboração de projetos, captação de recursos e demais aspectos referentes ao desenvolvimento da pesquisa;
- III. Conteúdos curriculares e atividades específicas nos cursos de graduação;
- IV. Convênios para o desenvolvimento de projetos;
- V. Programas de iniciação científica;
- VI. Concessão de auxílio para execução de projetos específicos;
- VII. Intercâmbio com instituições científicas.
- VIII. Divulgação dos resultados das pesquisas;
- IX. Programas voltados à pesquisa docente;
- X Formação e manutenção de grupos de pesquisa;
- XI. Criação e manutenção de cursos de pós-graduação stricto sensu, recomendados pela CAPES;
- XII. Realização de eventos científicos;
- XII. Participação do pesquisador nos resultados econômicos advindos da propriedade intelectual;
- XIV. Atualização constante da biblioteca e dos laboratórios;
- XV. Concessão de bolsas de pesquisa a docentes;
- XVI. Estímulo à participação de docentes e discentes em eventos científicos.



Em 2014 a Pró-Reitoria de Pós-Graduação, Pesquisa e Extensão PROPEX, iniciou seu Programa de Capacitação dos Docentes. O objetivo geral do programa é instrumentalizar professores, sobretudo os recém-contratados, sobre os processos de pesquisa e extensão da UNESC. Entre os temas abordados neste programa de formação continuada estão: (i) elaboração de projetos de pesquisa; (ii) métodos de pesquisa qualitativa; (iii) métodos de pesquisa quantitativa; (iv) informações sobre programas institucionais de pesquisa como PIBIC, PIC 170 e grupos de pesquisa.

Para os professores em regime integral e participantes dos programas de pós-graduação *stricto sensu* da instituição, a UNESC disponibiliza, por edital, Gratificação por Produção Científica GPC, para o período de um ano. A GPC tem por objetivo criar estímulos à produção científica dos docentes dos programas *stricto sensu* da UNESC, bem como valorizar a atividade de pesquisa científica de elevado impacto na instituição, além de garantir a sustentabilidade acadêmica e científica nos PPGs.

### **3.1.5 Análise Conclusiva**

A pós-graduação foi criada e implementada na UNESC, com o objetivo de atender a demanda de recursos humanos na busca da excelência do conhecimento acadêmico-científico para o exercício da docência e atuação no mercado de trabalho.

Concebe-se a pós-graduação como um conjunto de ações e programas de estudos que qualificam o graduado em determinada área do saber, nas modalidades *lato sensu* e *stricto sensu*. A pós-graduação *stricto sensu*, é voltada para a geração do conhecimento e destina-se à formação de pesquisadores com amplo domínio de seu campo de saber, enquanto que a pós-graduação *lato sensu*, ou especialização, visa, principalmente, o aperfeiçoamento técnico profissional.

A pós-graduação na UNESC, é constituída a partir de critérios e diretrizes previamente elaborados e discutidos nos fóruns institucionais específicos e aprovados nos órgãos colegiados superiores e estão em consonância com as demandas locais e regionais devido a sua própria natureza.



Os cursos de especialização são propostos pelo setor de pós-graduação ou pelos docentes dos Cursos de Graduação, aprovados pelas respectivas Unidades Acadêmicas, de acordo com as legislações específicas e diretrizes da PROPEX, operacionalizados pelo setor de Pós Graduação Lato Sensu e são avaliados continuamente pelo discente no final de cada disciplina, possibilitando assim, diagnosticar os aspectos relevantes, aspectos frágeis a serem superados e recomendações. Em 2014 pode-se constatar que a média de satisfação dos pesquisados foi de aproximadamente 9.0.

Após a implantação dos programas *stricto sensu*, a UNESC deu um salto de qualidade em suas atividades acadêmicas. Inúmeros são os estudantes que se envolvem diretamente nas atividades de pesquisa desenvolvidas por docentes e pós-graduandos junto aos PPGs. Isso permite uma formação mais qualificada por parte dos estudantes de graduação. Por sua vez, os docentes permanentes dos programas de pós-graduação *stricto sensu* ministram disciplinas na graduação, conforme sua área de atuação. Também se integram ao desenvolvimento de projetos de extensão e orientação de trabalhos de conclusão de curso. Além disso, pelos grupos de pesquisa, a integração com a graduação se fortalece consolidando-se, uma vez que em todos os projetos de pesquisa vinculados aos grupos, há a presença de graduandos.

Os cursos de pós-graduação *stricto sensu* da UNESC foram avaliados pela CAPES com os conceitos 3 (Ciência e Engenharia de Materiais, Desenvolvimento Socioeconômico, Educação, Saúde Coletiva), 4 (Ciências Ambientais) e 6 (Ciências da Saúde). Todos os cursos avaliados com conceito 3 oferecem apenas mestrado, porém, deve-se destacar que os cursos em Ciência e Engenharia de Materiais, Desenvolvimento Socioeconômico e Saúde Coletiva são novos.

A Unesc disponibiliza orçamento de acordo com metas prioritárias e aprovação de projetos com o intuito de incentivar a formação de pesquisadores e de profissionais para o magistério superior, além disso há a captação de recursos feita pelos PPGs e docentes permitem ampliar e qualificar as estruturas físicas e laboratoriais, contribuindo no processo de ensino-aprendizagem

Os cursos oferecidos *stricto e lato sensu* contam com apoio de ambiente



virtual para o ensino e uso das novas tecnologias no contexto educativo com o objetivo de ampliar as possibilidades de interação e consequentemente de aprendizagem.

Atualmente existe certa dificuldade institucional de contratação e fixação de doutores em todas as áreas, devido principalmente à grande oferta de concursos em instituições públicas. Diante desse cenário, a UNESC tem criado programas institucionais com intuito de fixar os docentes e de manter uma política de longo prazo para a pós-graduação. Como exemplo, o Programa Permanente de Fomento à Produção Docente da Pós-Graduação Stricto Sensu (PróStricto), com destinação de horas/atividade semanais e recursos financeiros para a manutenção e despesas diversas da pesquisa docente; o Programa Nacional de Pós-Doutoramento (PNPD/MEC/CAPES), que tem por objetivo promover a inserção de pesquisadores brasileiros e estrangeiros em estágio pós-doutoral, reforçando os grupos de pesquisa da UNESC; e a Gratificação por Produção Científica (GPC), que tem por objetivo criar estímulos à produção científica dos docentes dos programas stricto sensu da UNESC.

### 3.1.5.1 Destaques

- Alto índice de satisfação em relação ao Desempenho Docente, na visão dos acadêmicos da Pós Graduação Lato Sensu. ( Média 9.0 – SEAI/2014 )
- A participação dos estudantes da graduação nos grupos de pesquisa.
- A participação ativa dos docentes permanentes dos programas de pós-graduação *stricto sensu* no ensino e nos colegiados dos cursos de graduação.
- A participação dos docentes em eventos científicos da graduação como palestrantes, organizadores ou com apresentação de resultados de pesquisas realizadas com participação dos graduandos vinculados aos seus projetos, estreitando ainda mais os laços entre esses níveis.
- Reconhecimento nacional e internacional, pela quantidade e qualidade, de Produção científica dos pesquisadores dos programas stricto sensu.



- Os cursos de pós-graduação *stricto sensu* da UNESC foram bem avaliados com destaque para Ciências da Saúde –com o conceito 6 pela CAPES.

### 3. 1.5.2 Desafios

- Criar ações institucionais para contratação e fixação de doutores em todas as áreas;
- Fortalecer a política de formação de estudantes de iniciação científica;
- Ampliar a abrangência da Semana de Ciência e Tecnologia com a participação externa;
- Fortalecer os fóruns de Pesquisa Institucional;
- Criar novos programas de pós-graduação (mestrado e doutorado) de acordo com o Plano Nacional de Expansão da Pós-Graduação (PNPG) da CAPES.

**Quadro 1 - Cursos De Pós-Graduação Lato Sensu**

<b>Cursos de Pós-Graduação <i>Lato Sensu</i> que iniciaram em 2014</b>	<b>Número de alunos</b>	<b>Desistentes</b>	<b>Data de início dos cursos</b>
<b>EDUCAÇÃO</b>			
História e Cidade: Patrimônio Ambiental e Cultural	28	2	30/05/2014
Gestão Escolar e Coordenação Pedagógica (Nova Veneza)	22	5	13/03/2014
Educação, Diversidade e Redes de Proteção Social	26	0	12/09/2014
<b>SAÚDE</b>			
Auditoria e Regulação em Saúde	38	15	25/04/2014
Gestão da atenção Básica em Saúde - II	28	4	08/03/2014
Assistência de Enfermagem em Urgência e Emergência - V	33	8	29/08/2014
Análises Clínicas III	25	1	17/10/2014
Teoria Cognitivo Comportamental	36	0	12/12/2014
<b>EMPRESARIAL</b>			
MBA Gestão Estratégica de Finanças e Controladoria - V	25	5	08/11/2014
MBA Marketing Master	27	1	14/03/2014
MBA Empresarial Master	31	4	25/04/2014
MBA Gestão Estratégica de Pessoas Premium - Foco em Coaching	33	3	30/08/2014
MBA Gestão Estratégica de Finanças e Controladoria - VI	31	4	22/08/2014
<b>ENGENHARIA</b>			
Engenharia de Segurança do Trabalho XI	29	2	16/05/2014
<b>Total de alunos matriculados em cursos em andamento:</b>	<b>412 alunos</b>	<b>54 alunos desistentes</b>	<b>14 cursos</b>

### Quadro 2- Cursos de mestrado e/ou doutorado

nº	CURSO	CR	ANO	MAT	D/T	B	C	Docente	
								TOT	
<b>Mestrado</b>									
1	Ciências Ambientais	30	2002	202	141	19	4	16	
2	Ciências da Saúde	24	2005	265	205	17	6	15	
3	Educação	30	2005	183	119	12	3	19	
4	Ciência e Engenharia de Materiais	24	2011	37	09	15	3	11	
5	Desenvolvimento Socioeconômico	26	2014	-	-	12	3	15	
<b>Doutorado</b>									
1	Ciências Ambientais	48	2013	8	-	5	4	15	
2	Ciências da Saúde	36	2007	61	31	38	6	15	

**Obs: para o preenchimento do MAT, foi feito o calculo desde o início até o ano de 2013.**

#### Legenda:

- **CR** é o número total de créditos do curso;
- **ANO** é o ano do início do oferecimento do curso;
- **MAT** é o número total de alunos do curso desde o seu início até o ano anterior ao da entrada do pedido de (re) credenciamento da Universidade no MEC
- **D/T** é o total de dissertações/teses defendidas desde o seu início até o ano anterior ao da entrada do pedido de credenciamento/recredenciamento em Universidade, no MEC;
- **B** é o número de bolsas oferecidas;
- **C** é o conceito da última avaliação do CAPES;
- **TOT** é o número de professores que integraram ou integram o corpo docente do curso;
- **IES** é o número de professores da própria instituição que integram o corpo docente do curso;
- **CV** assinala se o curso é dado em convênio com outras instituições. Nesses casos, relacionar como Observações o nome da(s) instituição (ões) conveniada(s);

**Quadro 3 - Convênios e cooperações vigentes- (stricto sensu)**

Convênios/Cooperação	Início	Instituição/País	Objetivos
Instituto Superior Politécnico do Huambo	11/04/2011	Angola	Promover esforços conjugados com vista ao desenvolvimento da capacitação docente na formação superior na UNESCO, em nível de Pós-Graduação <i>Stricto Sensu</i> .
Universidad de Ciencias Empresariales y Sociales	08/11/1996	Argentina	<p>a) Intercâmbio permanente de informação sobre cursos, seminários, programas de formação de graduação, pós-graduação, atividades de pesquisa e extensão.</p> <p>b) Intercâmbio de bibliografia especializada.</p> <p>c) Intercâmbio de material específico.</p> <p>d) Desenvolvimento de projetos conjuntos de pesquisa que envolvam professores e estantes de pós-graduação de ambas instituições.</p> <p>e) Colaboração no desenvolvimento de programas de pós-graduação e intercâmbio de professores e estudantes deste nível.</p> <p>f) Intercâmbio de professores por períodos limitados para ministrar classes e participar em conferências e seminários de interesses comuns.</p>
Universidad Nacional do Rosário	13/08/2011	Argentina	<ol style="list-style-type: none"> <li>1. Intercâmbio de informação e publicações incluindo o intercâmbio entre as bibliotecas das respectivas Instituições.</li> <li>2. Intercâmbio de pessoal docente e pesquisadores para participar em cursos oferecidos nas respectivas Instituições.</li> <li>3. Intercâmbio de estudantes entre ambas as Instituições.</li> <li>4. Desenvolvimento ou participação em seminários, palestras ou simpósios.</li> <li>5. Desenvolvimento de estudos conjuntos de pesquisa.</li> <li>6. Desenvolvimento de programas e planos de estudo conjuntos.</li> <li>7. Acesso a equipamentos e material específico.</li> <li>8. Visitas de curta duração.</li> <li>9. Incentivo de estudos de grau e pós-graduação.</li> <li>10. Realização de atividades de cooperação ajustadas entre ambas as partes.</li> </ol>
Universidad Nacional de Avellaneda	15/07/2013	Argentina	Mobilidade acadêmica de Graduação e Pós-Graduação.
Instituto Euro-americano de	06/09/20	Brasil	Desenvolvimento de relações acadêmicas,

Motricidade Humana	11		culturais e científicas entre as Universidades pertencentes à REMH, estabelecendo, em primeiro lugar, o intercâmbio de informações sobre especializações, planos de estudos e calendários de curso entre as mesmas. Periodicamente informar-se-á a cada Instituição sobre Projetos de Pesquisa que estejam em andamento, em temas de interesse comum.
Univerité du Québec à Montréal	08/11/2011	Canadá	<p>a) Criar e desenvolver conjuntamente projetos de ensino, pesquisa e extensão, em áreas que serão especificadas como comuns para ambas as universidades.</p> <p>b) Enquanto não estiverem limitadas pela lei ou por obrigações acordadas, intercambiar regularmente material de ensino, pesquisa ou extensão, não confidencial e publicações relativas a qualquer área de cooperação entre as duas Universidades;</p> <p>c) Promover conjuntamente reuniões de estudo, pesquisa, seminários, cursos e conferências, que se realizarão numa das duas Universidades que subscrevem o contrato;</p> <p>d) Intercambiar, na base da reciprocidade, docentes, especialistas, técnicos e estudantes para desenvolver atividades acadêmicas e científicas integradas;</p> <p>e) Realizar programas de estudo integrados para os estudantes e para quem realiza projetos de ensino, pesquisa e extensão;</p> <p>f) Desenvolver programas para a transferência de tecnologia.</p>
University of Waterloo	06/02/2004	Canadá	<p>a) Criar e desenvolver conjuntamente projetos de ensino, pesquisa e extensão, em áreas que serão especificadas como comuns para ambas as universidades.</p> <p>b) Enquanto não estiverem limitadas pela lei ou por obrigações acordadas, intercambiar regularmente material de ensino, pesquisa ou extensão, não confidencial e publicações relativas a qualquer área de cooperação entre as duas Universidades;</p> <p>c) Promover conjuntamente reuniões de estudo, pesquisa, seminários, cursos e conferências, que se realizarão numa das duas Universidades que subscrevem o contrato;</p>

			<p>d) Intercambiar, na base da reciprocidade, docentes, especialistas, técnicos e estudantes para desenvolver atividades acadêmicas e científicas integradas;</p> <p>e) Realizar programas de estudo integrados para os estudantes e para quem realiza projetos de ensino, pesquisa e extensão;</p> <p>f) Desenvolver programas para a transferência de tecnologia.</p>
University Of Prince Edward Island	01/03/2014	Canadá	<p>a) Criar e desenvolver conjuntamente projetos de ensino, pesquisa e extensão, em áreas que serão especificadas como comuns para ambas as universidades.</p> <p>b) Enquanto não estiverem limitadas pela lei ou por obrigações acordadas, intercambiar regularmente material de ensino, pesquisa ou extensão, não confidencial e publicações relativas a qualquer área de cooperação entre as duas Universidades;</p> <p>c) Promover conjuntamente reuniões de estudo, pesquisa, seminários, cursos e conferências, que se realizarão numa das duas Universidades que subscrevem o contrato;</p> <p>d) Intercambiar, na base da reciprocidade, docentes, especialistas, técnicos e estudantes para desenvolver atividades acadêmicas e científicas integradas;</p> <p>e) Realizar programas de estudo integrados para os estudantes e para quem realiza projetos de ensino, pesquisa e extensão;</p> <p>f) Desenvolver programas para a transferência de tecnologia.</p> <p>Cooperação</p>
Universidad de Los Lagos	08/04/2011	Chile	<p>a) Criar e desenvolver conjuntamente projetos de ensino, pesquisa e extensão, em áreas que serão especificadas como comuns para ambas as universidades.</p> <p>b) Enquanto não estiverem limitadas pela lei ou por obrigações acordadas, intercambiar regularmente material de ensino, pesquisa ou extensão, não confidencial e publicações relativas a qualquer área de cooperação entre as duas Universidades;</p> <p>c) Promover conjuntamente reuniões de estudo, pesquisa, seminários, cursos e conferências, que se realizarão numa das</p>



			<p>duas Universidades que subscrevem o contrato;</p> <p>d) Intercambiar, na base da reciprocidade, docentes, especialistas, técnicos e estudantes para desenvolver atividades acadêmicas e científicas integradas;</p> <p>e) Realizar programas de estudo integrados para os estudantes e para quem realiza projetos de ensino, pesquisa e extensão;</p> <p>f) Desenvolver programas para a transferência de tecnologia.</p>
Universidade Rennes 1	22/08/2014	França	<ul style="list-style-type: none"> <li>- Desenvolvimento e participação em programas de investigação comuns;</li> <li>- Acesso ao conhecimento científico (documentação compartilhada, publicações, conferências, etc);</li> <li>- Desenvolvimento e participação em programas de formação;</li> <li>- Intercâmbio de conferencista-pesquisadores, pesquisadores e professores;</li> <li>- Intercâmbio de alunos e professores;</li> <li>- Intercâmbio de pessoal técnico e administrativo, de acordo com necessidades específicas;</li> <li>- Participação em outras formas de cooperação que irá melhorar a imagem ea reputação das instituições e seus funcionários, incluindo o desenvolvimento das relações com os respectivos ambientes econômicos, industriais, sociais e culturais das partes.</li> </ul>
Universitat de Girona – Campus Pirineus-Mediterrâneo	15/05/2011	Espanha	<p>estimular pesquisas conjuntas de interesse comum e segundo prioridades previamente determinadas, a colaborar mutuamente para o desenvolvimento de ensino nas atividades que ambas estejam interessadas, em promover e facilitar o intercâmbio de seus docentes e pesquisadores, a fortalecer o intercâmbio de estudantes de graduação e pós-graduação, de professores e, em general, atender conjuntamente quaisquer outros objetivos de interesse comum que lhes sejam próprios.</p>
Universidad de Santiago de Compostela	08/02/2011	Espanha	<ul style="list-style-type: none"> <li>a) Intercâmbio de professores, pesquisadores e estudantes;</li> <li>b) Formação de docentes e pesquisadores;</li> <li>c) Intercâmbio de informação e documentação;</li> <li>d) Cursos de graduação e pós-graduação;</li> </ul>

			e) Realização de seminários, conferências, colóquios, encontros, jornadas, etc.;
			f) Publicações e projetos científicos.
Università de León	01/02/19 97	Espanha	Mobilidade acadêmica de Graduação e Pós-Graduação.
Universidad Carlos III de Madrid	20/07/20 11	Espanha	Mobilidade acadêmica de Graduação e Pós-Graduação
Universidade Autônoma de Barcelona	01/01/20 15	Espanha	Mobilidade acadêmica de Graduação e Pós-Graduação.
Claflin University	08/08/20 14	Estados Unidos	Mobilidade acadêmica de Graduação e Pós-Graduação.
University of Texas Health Science Center at Houston	29/08/20 14	Estados Unidos	<ul style="list-style-type: none"> <li>• promover o interesse no processo de ensino e de investigação das respectivas instituições;</li> <li>e</li> <li>• aprofundar a compreensão do ambiente de questões econômicas, culturais e sociais das respectivas instituições.</li> </ul>
Università degli Studi di Modena e Reggio Emilia	03/05/20 11	Itália	desenvolver projetos de pesquisa em comum e estruturar atividades didáticas e de treinamento integradas, e também organizar o potencial uso de equipamentos técnicos e científicos de mútuo interesse.
Università per Stranieri di Perugia	30/01/19 96	Itália	<p>1) Cursos de aperfeiçoamento para o ensino da língua e da cultura italiana reservados a docentes em atividades nas instituições escolásticas e universitárias com programas de estudos que serão, d tempo em tempo, concordadas entre as duas universidades.</p> <p>2) Cursos a ser realizados em Perugia por estudantes inscritos na UNESCO para programas formativos concordados com as citadas universidade e reconhecidos fins curriculares das mesmas.</p> <p>3) Atividades específicas dirigidas ao intercâmbio de experiências e de pessoal, assim como à preparação de programas comuns de pesquisa no âmbito linguístico – cultural e à realização de trabalhos e publicações relativas a setores de interesse recíproco.</p>
Consiglio Nazionale Delle Ricerche	26/03/20 12	Itália	<ul style="list-style-type: none"> <li>- Apoio de projetos de pesquisa em conjunto;</li> <li>- Suporte de seminários conjuntos, workshops, cursos de formação profissional, e outras reuniões científicas e / ou técnicas;</li> <li>- Suporte de visitas preparatórias para o planejamento e a formulação de projetos conjuntos de pesquisa e seminários em fase final;</li> </ul>

			<ul style="list-style-type: none"> <li>- Suporte de consultas e visitas de pesquisa destinadas a interligar pesquisas complementares realizadas em ambos os países;</li> <li>- Apoio para viagem internacional para intercâmbio de pesquisadores;</li> <li>- Receber estudantes ou bolsistas para a realização de atividades de interesse comum;</li> <li>- Outras atividades de cooperação que possam ser mutuamente acordadas.</li> </ul>
<u>Università degli Studi di Firenze</u>	25/09/20 4	Itália	intercâmbio cultural e científico é indispensável para instituições acadêmicas para desenvolver suas atividades de ensino e pesquisa;
Centro de Investigación en Química Aplicada -CIQA	10/02/20 09	México	<ul style="list-style-type: none"> <li>a) Criar e desenvolver conjuntamente projetos de ensino, pesquisa e extensão, em áreas que serão especificadas como comuns para ambas as universidades.</li> <li>b) Enquanto não estiverem limitadas pela lei ou por obrigações acordadas, intercambiar regularmente material de ensino, pesquisa ou extensão, não confidencial e publicações relativas a qualquer área de cooperação entre as duas Universidades;</li> <li>c) Promover conjuntamente reuniões de estudo, pesquisa, seminários, cursos e conferências, que se realizarão numa das duas Universidades que subscrevem o contrato;</li> <li>d) Intercambiar, na base da reciprocidade, docentes, especialistas, técnicos e estudantes para desenvolver atividades acadêmicas e científicas integradas;</li> <li>e) Realizar programas de estudo integrados para os estudantes e para quem realiza projetos de ensino, pesquisa e extensão;</li> <li>f) Desenvolver programas para a transferência de tecnologia.</li> </ul>
Universidad Veracruzana	26/01/20 11	México	Mobilidade acadêmica de Graduação e Pós-Graduação.
Universidade de Coimbra	19/04/20 11	Portugal	<ul style="list-style-type: none"> <li>a) Criar e desenvolver conjuntamente projetos de ensino, pesquisa e extensão, em áreas que serão especificadas como comuns para ambas as universidades.</li> <li>b) Enquanto não estiverem limitadas pela lei ou por obrigações acordadas, intercambiar regularmente material de ensino, pesquisa ou extensão, não confidencial e publicações relativas a</li> </ul>

			<p>qualquer área de cooperação entre as duas Universidades;</p> <p>c) Promover conjuntamente reuniões de estudo, pesquisa, seminários, cursos e conferências, que se realizarão numa das duas Universidades que subscrevem o contrato;</p> <p>d) Intercambiar, na base da reciprocidade, docentes, especialistas, técnicos e estudantes para desenvolver atividades acadêmicas e científicas integradas;</p> <p>e) Realizar programas de estudo integrados para os estudantes e para quem realiza projetos de ensino, pesquisa e extensão;</p> <p>f) Desenvolver programas para a transferência de tecnologia.</p>
Universidade do Algarve	26/01/2010	Portugal	<p>a) Intercâmbio de docentes, investigadores e estudantes;</p> <p>b) Cooperação técnica e científica, nomeadamente em termos laboratoriais em domínios em que existam valências apropriadas;</p> <p>c) Colaboração em alguns domínios de ensino e na promoção de ações específicas de formação, nomeadamente na realização conjunta de conferências, colóquios, seminários e atividades similares.</p>
Instituto Politécnico de Tomar	12/07/2011	Portugal	<p>Organização de projetos que possam potenciar os recursos de ambas, designadamente em ações que permitam articular numa lógica de bacias hidrográficas e de microterritórios a investigação nos domínios da arqueologia, arte rupestre, gestão do património e gestão do território. Tais ações poderão revestir a forma de projetos de investigação, formação técnica especializada e programas de socialização do conhecimento. Ambas as instituições definem como objetivo a colaboração reforçada não apenas no Brasil e em Portugal, mas também nos demais países ibero-americanos e nos países lusófonos, e concordam em estender os termos desta cooperação a outras instituições.</p>
Universidade do Porto	30/09/2011	Portugal	<p>a) Criar e desenvolver conjuntamente projetos de ensino, pesquisa e extensão, em áreas que serão especificadas como comuns para ambas as universidades.</p> <p>b) Enquanto não estiverem limitadas pela lei ou por obrigações acordadas,</p>

			<p>intercambiar regularmente material de ensino, pesquisa ou extensão, não confidencial e publicações relativas a qualquer área de cooperação entre as duas Universidades;</p> <p>c) Promover conjuntamente reuniões de estudo, pesquisa, seminários, cursos e conferências, que se realizarão numa das duas Universidades que subscrevem o contrato;</p> <p>d) Intercambiar, na base da reciprocidade, docentes, especialistas, técnicos e estudantes para desenvolver atividades acadêmicas e científicas integradas;</p> <p>e) Realizar programas de estudo integrados para os estudantes e para quem realiza projetos de ensino, pesquisa e extensão;</p> <p>f) Desenvolver programas para a transferência de tecnologia.</p>
Universidade de Évora	05/12/2011	Portugal	<p>a) Criar e desenvolver conjuntamente projetos de ensino, pesquisa e extensão, em áreas que serão especificadas como comuns para ambas as universidades.</p> <p>b) Enquanto não estiverem limitadas pela lei ou por obrigações acordadas, intercambiar regularmente material de ensino, pesquisa ou extensão, não confidencial e publicações relativas a qualquer área de cooperação entre as duas Universidades;</p> <p>c) Promover conjuntamente reuniões de estudo, pesquisa, seminários, cursos e conferências, que se realizarão numa das duas Universidades que subscrevem o contrato;</p> <p>d) Intercambiar, na base da reciprocidade, docentes, especialistas, técnicos e estudantes para desenvolver atividades acadêmicas e científicas integradas;</p> <p>e) Realizar programas de estudo integrados para os estudantes e para quem realiza projetos de ensino, pesquisa e extensão;</p> <p>f) Desenvolver programas para a transferência de tecnologia.</p>
Universidad Científica Del Sur	21/09/2010	Perú	<p>a) Criar e desenvolver conjuntamente projetos de ensino, pesquisa e extensão, em áreas que serão especificadas como comuns para ambas as universidades.</p> <p>b) Enquanto não estiverem limitadas pela lei ou por obrigações acordadas, intercambiar regularmente material de</p>

			<p>ensino, pesquisa ou extensão, não confidencial e publicações relativas a qualquer área de cooperação entre as duas Universidades;</p> <p>c) Promover conjuntamente reuniões de estudo, pesquisa, seminários, cursos e conferências, que se realizarão numa das duas Universidades que subscrevem o contrato;</p> <p>d) Intercambiar, na base da reciprocidade, docentes, especialistas, técnicos e estudantes para desenvolver atividades acadêmicas e científicas integradas;</p> <p>e) Realizar programas de estudo integrados para os estudantes e para quem realiza projetos de ensino, pesquisa e extensão;</p> <p>f) Desenvolver programas para a transferência de tecnologia.</p>
Jan Evangelista Purkyně University	19/03/2014	República Checa	<p>Mobilidade acadêmica de Graduação e Pós-Graduação.</p>
Nosov Magnitogorsk State Technical University	28/03/2014	Rússia	<p>a) Criar e desenvolver conjuntamente projetos de ensino, pesquisa e extensão, em áreas que serão especificadas como comuns para ambas as universidades.</p> <p>b) Enquanto não estiverem limitadas pela lei ou por obrigações acordadas, intercambiar regularmente material de ensino, pesquisa ou extensão, não confidencial e publicações relativas a qualquer área de cooperação entre as duas Universidades;</p> <p>c) Promover conjuntamente reuniões de estudo, pesquisa, seminários, cursos e conferências, que se realizarão numa das duas Universidades que subscrevem o contrato;</p> <p>d) Intercambiar, na base da reciprocidade, docentes, especialistas, técnicos e estudantes para desenvolver atividades acadêmicas e científicas integradas;</p> <p>e) Realizar programas de estudo integrados para os estudantes e para quem realiza projetos de ensino, pesquisa e extensão;</p> <p>f) Desenvolver programas para a transferência de tecnologia.</p>
Universidad de La República	20/12/2013	Uruguai	<p>a) Intercâmbio de professores, investigadores e estudantes.</p> <p>b) formação e aperfeiçoamento de docentes e investigadores.</p> <p>c) intercambio de informação.</p>

			d) estudos e pesquisa científica; e) cursos, seminários, conferências, workshops, etc. f) Publicações, e toda outra atividade idônea;
--	--	--	---

### 3. 2 POLÍTICAS PARA PESQUISA

#### **3.2.1 Articulação entre o PPI, PDI e o Projeto Político-Pedagógico dos cursos (PPC) no que diz respeito às atividades, pesquisa.**

Na UNESC, a pesquisa vem se caracterizando como indissociável do ensino e da extensão. A pesquisa objetiva a produção e/ou a ampliação do conhecimento científico e tecnológico. A pesquisa articula-se com o ensino e o fortalece, pois também qualifica os processos de aprendizagem desenvolvidos na graduação e na pós-graduação. O Artigo 43 da LDB (Lei 9394/96)<sup>15</sup>, ao estabelecer que a educação superior tem como finalidades promover a divulgação do conhecimento, estimular o reconhecimento dos problemas do entorno universitário e possibilitar o diálogo permanente com a população, indica a necessidade da ação integrada das três faces: ensino, pesquisa e extensão.

A pesquisa remete o pesquisador à realidade. A reflexão sistemática e racional desenvolve no pesquisador competências para obtenção de respostas e superação dos desafios postos pela sociedade. A socialização dos conhecimentos adquiridos no processo de investigação implica na melhoria nas áreas da saúde, educação, meio ambiente, tecnologia e desenvolvimento socioeconômico.

A UNESC entende que a pesquisa é própria da universidade, sem a qual o próprio sentido de universidade se perde. Assim, a UNESC estimula o

<sup>15</sup> Disponível em < <http://portal.mec.gov.br/arquivos/pdf/ldb.pdf> >



desenvolvimento da pesquisa como uma forma estratégica de garantir a sua consolidação enquanto universidade.

De acordo com a Resolução n. 07/2008/CONSU Políticas de Pesquisa e Pós-Graduação da UNESC, “o desenvolvimento da pesquisa na UNESC basear-se-á nos seguintes princípios: articulação com a realidade social; interdisciplinaridade; articulação com o ensino e a extensão; definição coletiva de prioridades; autonomia teórico-científica; articulação interinstitucional; permanência e regularidade dos programas; pluralidade; garantia de recursos; qualificação institucional e pessoal”.

Com relação a suas orientações, a Política de Pesquisa da UNESC aponta para seis direções principais:

1. Uma pesquisa inserida no seu meio, atuando em diferentes demandas sociais.
2. Uma pesquisa baseada no pluralismo teórico e ideológico, com respeito à diversidade do pensamento.
3. Uma pesquisa cujo resultado seja acessível à população.
4. Uma pesquisa articulada com as atividades de ensino e extensão.
5. Uma pesquisa desenvolvida com participação de outras instituições.
6. Uma pesquisa integrada com a tecnologia e inovação.

Conforme art. 115, da Resolução n. 14/2006/CONSU<sup>16</sup> “a pesquisa constitui-se em atividade permanente da UNESC e será desenvolvida contemplando as várias áreas de conhecimento, visando à produção do conhecimento científico, indissociável do ensino e da extensão”. Desta forma, a Política de Pesquisa da UNESC tem por objetivos:

- I. Possibilitar à UNESC condições para a concretização da sua função social, compreendida enquanto produção e difusão de conhecimento, para propor soluções compatíveis com os

---

<sup>16</sup> Disponível em <<http://www.unesc.net/portal/capa/index/233/0/0/componente/documentos/listar/2/2>>



- problemas regionais para integrar reciprocamente a universidade no contexto de sua atuação;
- II. Promover intercâmbios científicos/tecnológicos;
  - III. Incentivar e apoiar a produção científica/tecnológica na UNESC;
  - IV. Estimular a participação dos docentes e discentes nas atividades de pesquisa;
  - V. Capacitar os pesquisadores a concorrerem às verbas destinadas ao financiamento da pesquisa no Brasil e no exterior, disponibilizadas pela ação das diferentes agências de fomento de caráter governamental e de iniciativa privada;
  - VI. Incrementar uma política de publicações continuadas em revistas e periódicos científicos indexados, de reconhecida qualidade nacional e internacional;
  - VII. Implementar meios de divulgação científica como seminários, congressos, encontros, programas e outros;
  - VIII. Desenvolver nos estudantes habilidades e competências necessárias à pesquisa pela participação em projetos ou grupos de pesquisa;
  - IX. Fortalecer os grupos de pesquisa e programas de pós-graduação *Stricto Sensu*, enquanto instrumentos principais de produção do conhecimento.

Os temas orientadores de pesquisa na UNESC são: educação; saúde; desenvolvimento socioeconômico e político; meio ambiente; ciência, tecnologia e inovação. Cada tema orientador resulta em linhas gerais de pesquisa, com caráter orientador e não exclusivo na realização das atividades de pesquisa e pós-graduação na UNESC. As linhas devem orientar os esforços e destinação dos recursos da universidade para fortalecer os campos de investigação estratégicos e relevantes.

As linhas de pesquisa devem ser seguidas pelas unidades acadêmicas e pelos cursos de graduação e pós-graduação, além dos



programas oficiais de pesquisa, para que exista uma efetiva articulação entre a universidade e seus setores acadêmicos e político-administrativos. Desta forma, só serão efetivas se assumidas pelos pesquisadores.

As linhas de pesquisa definidas pela UNESC, ainda que tendo caráter permanente, não são definitivas. Podem, portanto, serem alteradas no decorrer da execução da política de pesquisa e pós-graduação. É importante salientar que os pesquisadores que participam de programas de pesquisa e pós-graduação, de grupos de pesquisa, de iniciação científica em programas oficiais ou trabalhos de conclusão e pesquisas individuais devem articular suas linhas de investigações às linhas de pesquisa definidas pela universidade.

É de responsabilidade dos órgãos oficiais da UNESC envolvidos com a pesquisa institucional, PROPEX, direção e coordenadorias das Unidades Acadêmicas - UNAs, coordenações de cursos de graduação e programas de pós-graduação, além de efetivar as linhas de pesquisa, avaliá-las constantemente. Em 13/11/2014 a PROPEX constituiu uma comissão para readequação das Políticas de Pesquisa da UNESC, aprovadas pelas Resoluções n. 07/2008/CONSU. O objetivo da comissão foi o de apresentar à Pró-Reitoria de Pós-Graduação, Pesquisa e Extensão uma proposta de readequação das Políticas de Pesquisa da UNESC.

De acordo com o Plano Político Institucional PPI da UNESC, para realizar a articulação entre ensino, pesquisa e extensão é necessário que:

- I. O projeto pedagógico dos cursos PPC aponte para uma atitude, tanto de docentes quanto de discentes, investigativa, reflexiva e de resolução de problemas, possibilitando esta articulação;
- II. A matriz curricular e a organização pedagógica dos cursos respeitem as diretrizes curriculares nacionais, a missão e o PPI da instituição, possibilitando a integração entre ensino, pesquisa e extensão, considerando os avanços técnicos e científicos, as questões da cidadania, da ética e da diversidade sociocultural e as transformações da sociedade;

- III. O ensino da graduação e da pós-graduação, a pesquisa e a extensão deverão ir além do paradigma da reprodução do conhecimento e da sociedade, buscando a intersecção curricular e o relacionamento com a sociedade, por meio da colaboração de mão dupla da graduação e pós-graduação, mediada pelo ensino, pesquisa e extensão;
- IV. A gestão acadêmico/administrativa dos cursos seja, antes de tudo, pedagógica, no sentido de acompanhar o desenvolvimento do PPC do curso;
- V. As atividades curriculares complementares sejam previstas com o objetivo de suprir possíveis lacunas da matriz curricular, sendo uma estratégia que possibilita a flexibilização e contextualização para o processo de formação dentro e fora do espaço institucional;
- VI. Os estágios, obrigatórios e não obrigatórios, caracterizados por um conjunto de atividades teóricas e práticas, deverão ser desenvolvidos por projetos de estágios integrados, proporcionando a aproximação do pensamento e ação e a aproximação concreta do campo de atuação da formação universitária;
- VII. O trabalho de conclusão de curso TCC, componente curricular no qual o acadêmico desenvolve uma pesquisa, poderá ser resultado de uma atividade de extensão.

Assim, a articulação entre o ensino, a pesquisa e a extensão na UNESC, metodologicamente pode envolver etapas inter-relacionadas que se desenvolvem a partir da observação da realidade; pontos relevantes; teorização; hipóteses de solução e aplicação à realidade.

Ainda, de acordo com o Plano de Desenvolvimento Institucional PDI 2013-2017 da UNESC, entre as estratégias e objetivos institucionais estão:

- I. Fomentar a pesquisa e extensão na UNESC;
- II. Desenvolver os programas de pós-graduação PPGs;

- III. Disseminar a cultura da propriedade intelectual;
- IV. Fortalecer as relações setoriais (indústrias de cerâmica, plástico, química, mineração, metalurgia, vestuário, construção civil) e temáticas (educação, saúde, prestação de serviços, cidadania, ambiental) em função da região de Criciúma;
- V. Promover a integração tecnológica com empresas da região via parque tecnológico da UNESC.

Para cumprir com estes objetivos estratégicos, os planos de ação da UNESC são:

- I. Propagar a pesquisa na UNESC;
- II. Aprimorar ou expandir os programas de pós-graduação *Stricto Sensu*;
- III. Desenvolver uma política de inovação e propriedade intelectual;
- IV. Ampliar o uso das tecnologias;
- V. Ampliar a infraestrutura tecnológica.

Segundo o PDI da UNESC, para garantir a indissociabilidade entre ensino, pesquisa e extensão na instituição, as possíveis alternativas são:

- I. Seminário de estágio;
- II. Projetos de pesquisa e/ou de extensão realizados na instituição ou fora dela;
- III. Atividades de ensino em que a pesquisa seja desenvolvida como princípio educativo;
- IV. Aproximação com órgãos governamentais e não governamentais para efetivar parcerias e desenvolver projetos de ensino-pesquisa, ensino-extensão, pesquisa-extensão;
- V. Atividades curriculares complementares ACCs, que possibilitem contemplar conteúdos e temas emergentes e atuais referentes à área de formação e não contemplados no currículo do curso;

- VI. Prática como componente curricular PCC nos cursos de licenciatura, envolvendo um maior número de disciplinas que possibilitem a transposição didática e a aproximação dos conteúdos curriculares ao campo de atuação, associando a teoria da prática e a prática da teoria;
- VII. Adoção de um bairro, durante um semestre, para desenvolver atividades de ensino, pesquisa e extensão, envolvendo várias disciplinas de uma fase;
- VIII. Maior utilização dos laboratórios para desenvolvimento de atividades de ensino, pesquisa e extensão;
- IX. Utilização das incubadoras para realização de atividades de ensino, pesquisa e extensão;
- X. Incentivo aos acadêmicos para desenvolverem o TCC relacionado às atividades do estágio;
- XI. TCC como elemento integrador do ensino, pesquisa e extensão;
- XII. Semanas acadêmicas envolvendo ensino, pesquisa e extensão.

A partir da análise das Resoluções 07/2008/CONSU, 14/2006/CONSU e do PPI, PDI e PPCs da UNESC, percebe-se que há total articulação entre o PPI, PDI e o PPC dos cursos no que diz respeito às atividades de pesquisa. Todos os documentos citados explicitam os objetivos estratégicos e planos de ação, além das linhas de pesquisa para que esta articulação se concretize, contribuindo assim, a pesquisa para o desenvolvimento de Criciúma e região.

A produção científica da UNESC é totalmente coerente com a sua missão e com os investimentos e políticas propostas para o seu desenvolvimento e com as necessidades sociais e as exigências da ciência. A UNESC viabiliza as condições estruturais para o desenvolvimento da pesquisa com aplicação de recursos financeiros próprios destinados à execução de



programas, projetos, bolsas de iniciação científica, gratificação por produção científica, capacitação e formação de pesquisadores, além de horas-pesquisa. Os programas e investimentos realizados propiciaram aumento da produção científica, qualificação profissional e benefícios para a população regional.

A produção científica apresenta crescimento significativo nos últimos anos. Segundo o RUF (Ranking Universitário Folha),<sup>17</sup> a UNESC é a 57ª colocada entre todas as universidades brasileiras para o item 'pesquisa'<sup>18</sup> e a 65ª colocada no Brasil para o item 'inovação'. A UNESC ficou na 105ª posição global do ranking.<sup>19</sup> Outro resultado importante mostra a UNESC como a melhor universidade catarinense não estatal.<sup>20</sup> Em Santa Catarina, a instituição ficou atrás apenas da UFSC.

Além desses indicadores vários prêmios têm sido conquistados pela UNESC. A exemplo, o prêmio L'Oreal/ABC/Unesco<sup>21</sup>, que por três anos consecutivos pesquisadoras da universidade conquistaram o prêmio. Com isso, a UNESC é a única instituição brasileira em conquistar o prêmio por três anos consecutivos e ainda a única instituição não pública catarinense a conquista-lo. Todo esse resultado mostra o compromisso da Universidade em valorizar e apoiar a produção de alto valor científico, como também os investimentos que a instituição tem feito nos últimos anos na forma de fomento para atividades de pesquisa, destinação de horas para o pesquisador, contratação de novos pesquisadores, apoio aos programas stricto sensu, apoio aos grupos de pesquisa, criação e manutenção de infraestrutura, fortalecimento da iniciação científica, apoio à capacitação e participação em eventos e apoio na veiculação da produção nos diversos periódicos de divulgação científica.

Os programas institucionais, que estimulam à iniciação científica na UNESC são:

---

<sup>17</sup> <<http://ruf.folha.uol.com.br/2014/rankingdeuniversidades/rankingporpesquisa/>>

<sup>18</sup> <http://ruf.folha.uol.com.br/2014/rankingdeuniversidades/rankingporinovacao/>)

<sup>19</sup> <http://ruf.folha.uol.com.br/2014/rankingdeuniversidades/>)

<sup>20</sup> <http://ruf.folha.uol.com.br/2014/rankingdeuniversidades/>)

<sup>21</sup> <[http://www.abc.org.br/rubrique.php3?id\\_rubrique=98](http://www.abc.org.br/rubrique.php3?id_rubrique=98)>

- a) Programa Institucional de Bolsas de Iniciação Científica CNPq/UNESC: O programa de iniciação científica (PIBIC) da UNESC tem por objetivo contribuir para a formação do acadêmico-pesquisador, visando à construção de sua trajetória acadêmica para ingresso futuro em programas de mestrado e doutorado. Esse programa é financiado pela UNESC em conjunto com o CNPq, cujas vagas são preenchidas mediante edital. Em 2014 foram oferecidas 136 bolsas de IC, 23 das quais são destinadas pelo CNPq (PIBIC e PIBITI/CNPq) e 113 com recursos próprios da UNESC. Os recursos disponibilizados pela instituição em 2014 somam R\$ 750.000,00 o que inclui horas docentes, fomento e bolsas para estudantes.
- b) Programa de Iniciação Científica do Artigo 170: No ano de 2001, foi lançado o edital do Programa de Iniciação Científica a partir dos recursos do Artigo 170, Lei Complementar nº 180, publicada em 16/7/99, que dispõe sobre a assistência financeira aos estudantes de graduação das IES em Santa Catarina. O referido programa funciona nas mesmas modalidades do Programa Institucional de Bolsas de Iniciação Científica (PIBIC), tendo como diferencial a procedência da bolsa pesquisa, que é paga pelo Governo do Estado de Santa Catarina. Em 2014 foram contemplados 120 estudantes com bolsas de pesquisa.
- c) Programa Institucional de Bolsas de Iniciação Científica Júnior PIBIC/Jr: Este programa foi sugerido na avaliação anterior (2007-2009) para fortalecer a relação com o ensino médio. Desde 2010 a UNESC dispõe de cotas de bolsas anuais que se destinam a estudantes do ensino médio e tem como objetivo desenvolver habilidades e competências necessárias à pesquisa científica, integrando o estudante do ensino médio ao ambiente



universitário. Em 2014, seis estudantes do ensino médio foram contemplados sob orientação de professores vinculados aos grupos de pesquisa.

- d) Programa de Iniciação Científica e de Extensão do Fundo de Apoio à Manutenção e ao Desenvolvimento da Educação Superior (FUMDES): É um programa de concessão de bolsas de estudo para jovens carentes, da Secretaria da Educação do Estado de Santa Catarina, previsto no Art. 171 da Constituição Estadual, que visa tanto a garantir condições efetivas para o desenvolvimento de projetos de pesquisa e extensão apoiados nas potencialidades regionais, como também a permanência de jovens na Educação Superior. No ano de 2014 foram ofertadas 16 bolsas de pesquisa.

A comunidade acadêmica da UNESC reconhece os esforços da instituição para fomentar a pesquisa científica e tecnológica. De acordo com o Relatório de avaliação das políticas para a pesquisa da UNESC (2014/2), quando questionados sobre o estímulo às atividades de pesquisa pela UNESC, 89% dos professores, acadêmicos e gestores responderam que a UNESC estimula as atividades de pesquisa (Gráfico 1).



### Gráfico 1 – Demonstrativo do estímulo as atividades de pesquisa

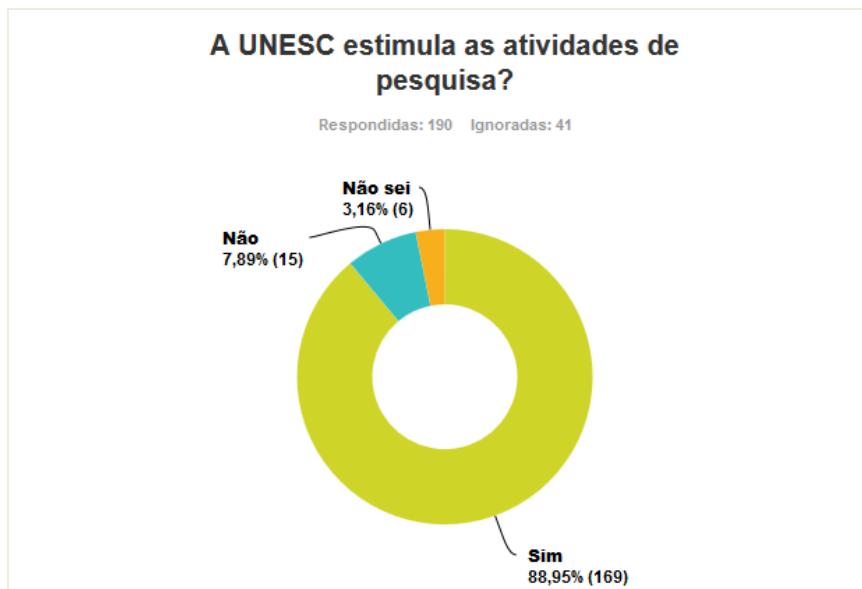

Fonte: SEAI ,2014

Para que a pesquisa e a pós-graduação se concretizem, é importante que haja uma estrutura de apoio. Nesse sentido, a UNESC possui:

- a) Comitê Institucional Científico: O comitê institucional científico é constituído por pesquisadores nomeados pela Pró-Reitoria de Pós-Graduação, Pesquisa e Extensão, nos termos da regulamentação do CNPq, garantindo-se o equilíbrio das áreas de conhecimento. O comitê tem o objetivo de acompanhar e avaliar o desenvolvimento da pesquisa na instituição, em especial, a quota de iniciação científica do CNPq e aos grupos de pesquisa.
  
- b) Comitês de Ética: A UNESC possui dois comitês de ética, um para pesquisas desenvolvidas com seres humanos e outro para pesquisas com animais. Ambos os comitês revisam todos os protocolos de pesquisa, tendo a responsabilidade primária pelas decisões sobre a ética da pesquisa a ser desenvolvida na Instituição, de modo a garantir e resguardar a integridade e os

direitos dos envolvidos nas pesquisas. Tem também papel consultivo e educativo, de forma a fomentar a reflexão em torno da ética na ciência, bem como a atribuição de receber denúncias e requerer a sua apuração.

- c) Agência de Desenvolvimento, Inovação e Transferência de Tecnologia: A agência é um instrumento regulador e facilitador do processo de integração entre a universidade e as empresas públicas ou privadas, órgãos governamentais nacionais e estrangeiros e organismos internacionais. Tem por objetivo promover a articulação entre as potencialidades dos pesquisadores e as demandas da sociedade, apoiando a captação de recursos e a transferência de tecnologia para o desenvolvimento regional e a sustentabilidade da Instituição.
- d) iParque: O parque tecnológico é composto por cinco institutos (Instituto de Alimentos, Instituto de Engenharias e Tecnologias, Instituto de Pesquisa Socioeconômica e Aplicada, Instituto de Tecnologia Educacionais, Instituto de Pesquisas Ambientais e Tecnológicas e Incubadora Tecnológica e de Negócios) todos com diferentes atribuições, mas com um propósito em comum o de atender organizações do setor público e privado e ofertar serviços diferenciados. Por se tratar de um parque tecnológico integrado à universidade, o iParque também está voltado à pesquisa científica uma vez que professores e alunos de diversos programas de pós-graduação integram parte do corpo técnico e acadêmico dos institutos.

Ainda de acordo com o Relatório de avaliação das políticas para a pesquisa da UNESC (2014/2), quando questionados sobre a existência de uma estrutura de apoio à pesquisa, 52% da comunidade acadêmica responderam

que há na UNESC um espaço físico específico para que os professores realizem suas pesquisa (Gráfico 2).

**Gráfico 2 – Demonstrativo do espaço físico para professores/pesquisa**

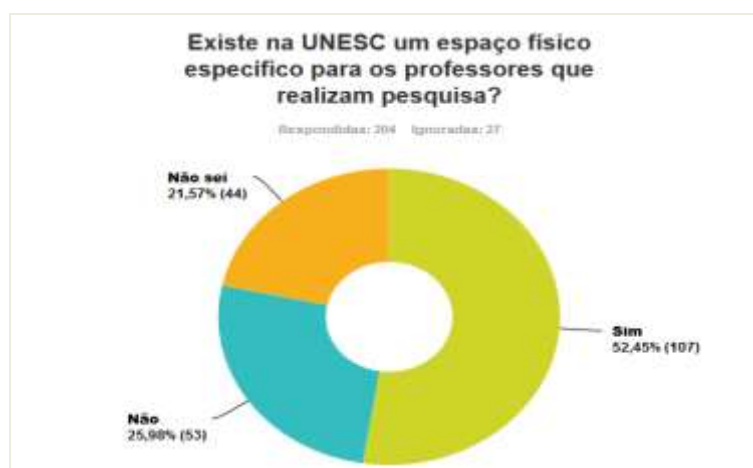

Fonte: SEAI, 2014

### 3.2.2 Relevância social e científica da pesquisa em relação aos objetivos institucionais.

Com relação às atividades de pesquisa, em 2014 na UNESC foram distribuídas 263 bolsas para estudantes de graduação e seis bolsas para estudantes do ensino médio. São 331 projetos em andamento e quatro docentes da UNESC são membros afiliados da Academia Brasileira de Ciências, o que mostra o impacto das atividades de pesquisa na comunidade e na formação acadêmica.

Grupos de pesquisa cadastrados: São 99 grupos de pesquisa cadastrados no CNPq e 19 docentes da UNESC são bolsistas de produtividade em pesquisa pelo CNPq. A UNESC estimula a formação de grupos de pesquisa com editais específicos para grupos de pesquisa cadastrados no CNPq e certificados pela instituição. Em 2014, 46 grupos de pesquisa foram financiados para o período 2014-2016, em três faixas de fomento, recebendo banco de horas e verbas para desenvolvimento da pesquisa. Além disso, para



estimular novos grupos de pesquisa, em 2014 a UNESC lançou o edital indutor de grupos de pesquisa, onde 16 novos grupos foram beneficiados com banco de horas e verbas para desenvolvimento da pesquisa.

Outro fator importante relacionado à pesquisa se refere aos mecanismos de divulgação dos resultados da produção intelectual obtidos nos programas e projetos de pesquisa desenvolvidos na instituição. Essa divulgação ocorre por meio de diversas formas de comunicação com a comunidade interna, com comunidade científica e com a sociedade em geral. Internamente vários espaços e formas são utilizados para disseminação do conhecimento, como fóruns e seminários que permitam a divulgação da iniciação científica:

- a) Semana de Ciência e Tecnologia da UNESC, busca divulgar e socializar o trabalho efetuado pelos programas institucionais de pesquisa para comunidade interna e regional. O evento ocorre anualmente atendendo às três dimensões da educação superior pelo Seminário de Iniciação científica, pelo Salão de Extensão e pelo Salão de Ensino. A SCT é constituída de inúmeras atividades culturais, apresentação de trabalhos na forma de pôsteres, comunicações orais, exposição dos grupos de pesquisa, exposição dos grupos de extensão, experiências pedagógicas, palestras, oficinas, exposição de filmes, entre outras atividades;
- b) Revistas Científicas Institucionais: Coordenada pela editora da UNESC, atualmente cinco títulos são periodicamente editados possibilitando a veiculação e a disseminação dos conhecimentos científicos produzidos em todas as instâncias acadêmicas da instituição;
- c) Portal Ciência UNESC: Espaço virtual de divulgação científica onde pesquisadores, estudantes divulgam seus resultados de forma sucinta e numa linguagem acessível;
- d) Semanas Acadêmicas: São eventos realizados pelos cursos de

graduação, voltados para uma área específica do conhecimento, onde estudantes e professores apresentam seus trabalhos.

Na pesquisa realizada em 2014 pelo SEAI, junto a estudantes, professores e gestores envolvidos em atividades de pesquisa, questionou-se acerca dos veículos de divulgação da produção intelectual dos corpos docente e discente que a UNESC possui

### **Gráfico 3 - Divulgação da iniciação científica**

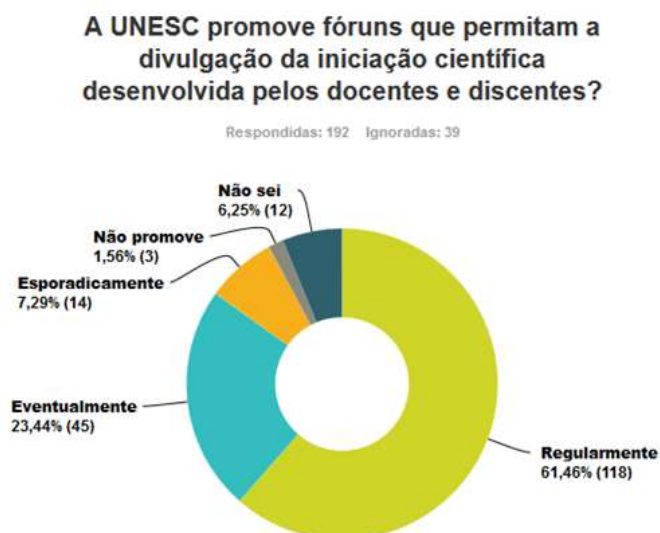

Fonte: SEAI (2014).

Como se pode observar, a maioria das respostas (61%) mostra que a comunidade interna da UNESC reconhece que há regularmente uma divulgação dos resultados das atividades de pesquisa da instituição.

Quanto a Política de auxílio para apresentação de trabalhos científicos em eventos nacionais e internacionais, por livre escolha dos pesquisadores, os resultados de pesquisa são divulgados, ainda, em diversos eventos nacionais e internacionais. A UNESC subsidia os custos decorrentes da participação dos docentes e dos alunos com recursos vinculados aos programas de pesquisa e ainda por meio de recursos alocados no orçamento institucional para participação de docentes em eventos acadêmicos.

O relatório do SEAI de 2014 mostra que a comunidade acadêmica da UNESC tem ciência do apoio que a instituição dá à apresentação de trabalhos científicos. De acordo com 51% dos pesquisados, afirmam que a UNESC mantém um programa de auxílio para a apresentação de trabalhos em eventos científicos para alunos e professores no Gráfico 4).

#### Gráfico 4 – Auxílio para apresentação de trabalhos



Fonte: SEAI, 2014

Em relação aos Mecanismos de avaliação da produção científica e tecnológica da instituiçãoAo final do desenvolvimento dos projetos de pesquisa, a UNESC solicita a entrega de relatório técnico-científico como mecanismo de avaliação da produção científica e tecnológica, tanto de docentes quanto de discentes. Além disto, todos os bolsistas de iniciação científica devem apresentar os resultados de seus projetos durante a Semana de Iniciação Científica da UNESC ou em evento similar de IC.

Neste quesito (SEAI 2014) mostra que 58% dos professores, alunos e gestores consideram que a UNESC possui uma sistemática de avaliação das atividades de pesquisa (Gráfico 5).

**Gráfico 5 – Avaliação das atividades de pesquisa**

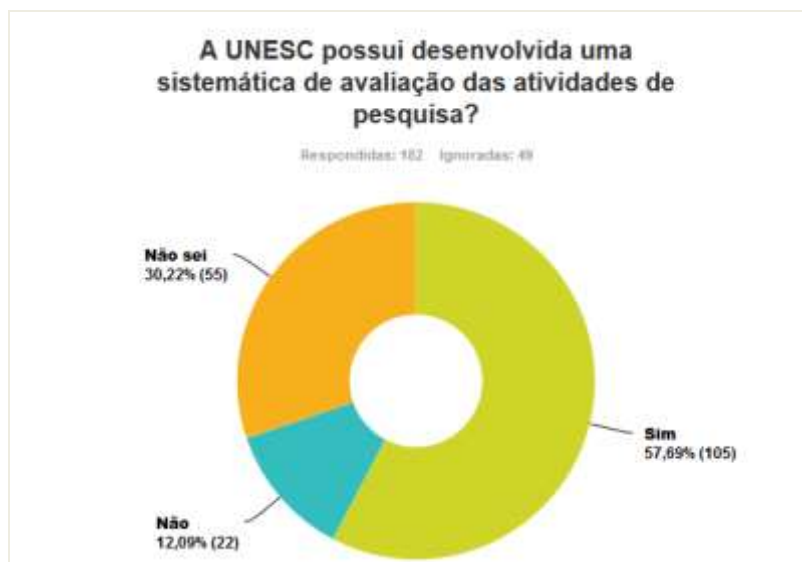

Fonte: SEAI, 2014

### **3.2.3 Políticas e práticas institucionais de pesquisa para a formação de pesquisadores (inclusive iniciação científica)**

A UNESC, entre outros meios a seu alcance e mediante aprovação de projetos, disponibilidade orçamentária e metas prioritárias, em conformidade com resoluções específicas (Resolução 07/2008/CONSU/UNESC) incentiva a pesquisa por meio de:

- I. Formação de docentes em cursos de pós-graduação na própria universidade ou em outras instituições de ensino superior, nacionais ou estrangeiras;
- II. Cursos de capacitação para docentes, visando à elaboração de projetos, captação de recursos e demais aspectos referentes ao desenvolvimento da pesquisa;
- III. Conteúdos curriculares e atividades específicas nos cursos de graduação;
- IV. Convênios para o desenvolvimento de projetos;
- V. Programas de iniciação científica;

- VI. Concessão de auxílio para execução de projetos específicos;
- VII. Intercâmbio com instituições científicas.
- VIII. Divulgação dos resultados das pesquisas;
- IX. Programas voltados à pesquisa docente;
- X. Formação e manutenção de grupos de pesquisa;
- XI. Criação e manutenção de cursos de pós-graduação *stricto sensu*, recomendados pela CAPES;
- XII. Realização de eventos científicos;
- XIII. Participação do pesquisador nos resultados econômicos advindos da propriedade intelectual;
- XIV. Atualização constante da biblioteca e dos laboratórios;
- XV. Concessão de bolsas de pesquisa a docentes;
- XVI. Estímulo à participação de docentes e discentes em eventos científicos.

Em 2014 a Pró-Reitoria de Pós-Graduação, Pesquisa e Extensão PROPEX, iniciou seu Programa de Capacitação dos Docentes. O objetivo geral do programa é instrumentalizar professores, sobretudo os recém-contratados, sobre os processos de pesquisa e extensão da UNESC. Entre os temas abordados neste programa de formação continuada estão:

- I. Elaboração de projetos de pesquisa;
- II. Métodos de pesquisa qualitativa;
- III. Métodos de pesquisa quantitativa;
- IV. Informações sobre programas institucionais de pesquisa como PIBIC, PIC 170 e Grupos de Pesquisa;

Para os professores em regime integral e participantes dos programas de pós-graduação *stricto sensu* da instituição, a UNESC disponibiliza, por edital, Gratificação por Produção Científica, GPC, para o período de um ano. A GPC tem por objetivo criar estímulos à produção científica dos docentes dos programas *stricto sensu* da UNESC, bem como





valorizar a atividade de pesquisa científica de elevado impacto na instituição, além de garantir a sustentabilidade acadêmica e científica nos PPGs.

Em 13/11/2014 a PROPEX constituiu uma comissão para readequação das Políticas de Pesquisa da UNESC, aprovadas pelas Resoluções n. 07/2008/CONSU (Portaria n. 023/2014/PROPEX). O objetivo da comissão foi o de apresentar à Pró-Reitoria de Pós-Graduação, Pesquisa e Extensão uma proposta de readequação das Políticas de Pesquisa da UNESC.

### **3.2.4 Articulação da pesquisa com as demais atividades acadêmicas**

A política de cooperação interinstitucional nacional e internacional, sendo esta última desenvolvida pela Coordenadoria de Relações Internacionais (CRI), objetiva a busca de novas oportunidades no âmbito nacional e internacional, proporcionando à comunidade acadêmica e sociedade regional agregar valor à formação profissional e cidadã, por meio da interação, troca cultural com diferentes idiomas, além de outras oportunidades. As principais diretrizes dessa política são:

- I. Realização do planejamento, coordenação, orientação e acompanhamento de todas as ações, parcerias, acordos, convênios nacionais e internacionais, por meio da infraestrutura e logística necessárias à execução das atividades de cooperação nacional e internacional.
- II. Promoção, em conjunto com os diversos setores da universidade, de ações de parceria, convênios e intercâmbios com instituições de ensino, governos e órgãos não governamentais nacionais e internacionais.
- III. Promoção, em conjunto com os diversos setores da universidade, de ações de parceria com instituições de ensino, governos e órgãos não governamentais nacionais de fomento à cooperação internacional.



### **3.2.5 Critérios para o desenvolvimento da pesquisa, participação dos pesquisadores em eventos acadêmicos**

Os recursos financeiros e materiais das atividades e dos programas de pesquisa poderão ser oriundos da universidade, de organizações públicas ou privadas, de agências de fomento à pesquisa, de fundações ou de empresas, públicas ou privadas, cujos repasses serão formalizados por meio de contratos ou convênios.

As receitas das atividades de pesquisa integrarão o orçamento da universidade, sendo facultativos os casos dos projetos de pesquisa com captação de recursos junto a órgãos governamentais de fomento e/ou privados, cujo instrumento de formalização da parceria preveja a realização da sua gestão pelo próprio pesquisador.

Com relação à seleção dos projetos de pesquisa, estes serão selecionados a partir dos seguintes critérios:

- I. Relevância social e científica;
- II. Clareza no referencial teórico;
- III. Justificativa e formulação do problema;
- IV. Clareza na definição dos objetivos;
- V. Clareza na definição da metodologia;
- VI. Coerência entre a delimitação do problema, objetivos e metodologia em relação ao tempo de execução do projeto.

Constitui condição para a aprovação dos projetos de pesquisa a obtenção de pontuação mínima, estabelecida em edital específico para cada tipo de projeto. Para fins de desempate será considerada a média geral do acadêmico, tendo preferência o acadêmico com maior média.

Na UNESC, um grupo de pesquisa GP é formado a partir da união de pesquisadores sobre um tema de interesse comum em torno de uma ou mais linhas de pesquisa. A interdisciplinaridade entre os grupos de pesquisa e unidades acadêmicas da instituição é estimulada por linhas de pesquisa comuns a estes.



As linhas de pesquisa representam temas aglutinadores de estudos científicos de onde se originam projetos cujos resultados guardam afinidade entre si. Assim, a constituição desses grupos permanentes é fundamental e estratégica para consolidar a pesquisa e a pós-graduação *stricto sensu* na UNESC e potencializar o conhecimento científico.

A criação de grupos de pesquisa deverá observar as normas do Diretório de Grupos de Pesquisa do CNPq. A responsabilidade pela criação de novos grupos e pela atualização frequente dos já existentes será do líder do respectivo grupo.

A UNESC estimula a formação de grupos de pesquisa com editais específicos para grupos de pesquisa cadastrados no CNPq e certificados pela instituição. Estes programas são o Programa de Grupos de Pesquisa GP e o Programa de Grupos de Pesquisa GP Edital Indutor.

Em 2014, 46 grupos de pesquisa foram financiados para o período 2014-2016, em três faixas de fomento, recebendo banco de horas e verbas para desenvolvimento da pesquisa. Além disto, para estimular novos grupos de pesquisa, em 2014 a UNESC lançou o edital indutor de grupos de pesquisa, onde 16 novos grupos foram beneficiados com banco de horas e verbas para desenvolvimento da pesquisa.

Os Mecanismos que registram a produção e o desenvolvimento das atividades dos pesquisadores da UNESC, são de responsabilidade da

Pró-Reitoria de Pesquisa, Pós-Graduação e Extensão da UNESC e a ela cabe:

- I. A organização de um sistema de registro, informação e divulgação sobre grupos de pesquisa da universidade;
- II. Distribuição dos grupos de pesquisa por setores da instituição, com critérios estabelecidos em resolução própria;
- III. O cadastramento dos líderes de grupos de pesquisa e a certificação dos respectivos grupos junto ao Diretório de Grupos de Pesquisa do CNPq.



- IV. O acompanhamento e avaliação dos grupos de pesquisa, realizada pelos coordenadores de pesquisa e pós-graduação articulados com a PROPEX.

A Pró-Reitoria de Pós-Graduação, Pesquisa e Extensão da UNESC, PROPEX, solicita ao final do desenvolvimento de cada programa de pesquisa o envio de um relatório técnico contendo informações básicas sobre o desenvolvimento da pesquisa e a produção acadêmica resultante. Os relatórios são utilizados para o acompanhamento do uso dos recursos destinados à pesquisa, do incremento da produção científica tecnológica decorrente da pesquisa desenvolvida, e da evolução do aprendizado técnico-científico dos bolsistas de iniciação científica.

O Órgão responsável pela relação interinstitucional e internacional da UNESC é a Coordenadoria de Relações Internacionais que coordena, orienta e acompanha ações de parceria e de assinaturas de acordos com instituições estrangeiras e nacionais de fomento à cooperação internacional. É responsável pelo programa de mobilidade acadêmica, pelo processo seletivo de estrangeiros para cursos de graduação e pós-graduação e pela logística relativa à estada legal dos alunos estrangeiros da UNESC. Promove com a Coordenadoria de Políticas de Atenção ao Estudante CPAE o programa de hospedagem familiar que permite a alunos e funcionários da UNESC hospedar em suas casas um intercambista estrangeiro. Divulga oportunidades internacionais de intercâmbios, cursos, estágios, bolsas de estudos. A razão de ser da Coordenadoria de Relações Internacionais é de fomentar, apoiar e promover as relações internacionais da UNESC.

Com relação ao desenvolvimento da pesquisa, a Pró-Reitoria de Pós-Graduação, Pesquisa e Extensão interage com ambas as coordenadorias, de Relações Internacionais e de Atenção ao Estudante, com ações que possibilitem o desenvolvimento da pesquisa por parte dos acadêmicos e professores. A interação com a CPAE ocorre pela ação conjunta promovida para o desenvolvimento do programa de iniciação científica do artigo 170 da



constituição do Estado de Santa Catarina, PIC 170, além do programa de bolsas de pesquisa e extensão do fundo de apoio à manutenção e ao desenvolvimento da educação superior do Estado de Santa Catarina, FUMDES. A interação com a CRI ocorre principalmente em ações envolvendo o programa Ciências sem Fronteiras do governo federal e intercâmbios e acordos internacionais mantidos pelos professores pesquisadores.

As produções científicas dos docentes constam do ANEXO A.

### **3.2.6 Análise Conclusiva**

A UNESC concebe a pesquisa indissociável do ensino e da extensão, como um processo de “construção do saber que objetiva a produção e/ou a ampliação do conhecimento científico e tecnológico” e está em consonância com os documentos oficiais da Instituição PDI, PPI e PPC.

Ela deve ser estimulada em todos os níveis de ensino, bem como em sua interação com a sociedade. Nesse sentido, embora vem se caracterizando como indissociável da dimensão do ensino e da extensão ainda há necessidade de aprimoramento da articulação do tripé que envolve a universidade.

Os pesquisadores que participam dos programas de pesquisa e pós graduação, dos grupos de pesquisa, de iniciação científica, bem como nas pesquisas individuais, articulam suas investigações com: as linhas de pesquisa definidas pela Universidade, a missão, os investimentos e políticas propostas, as necessidades sociais e com as exigências da ciência.

Houve um crescimento significativo na produção científica nos últimos anos, apontados pelo RUF (Ranking Universitário Folha), com destaque também no item inovação, conquistou vários prêmios e foi considerada a melhor universidade catarinense não estatal. Isso mostra o compromisso da universidade na valorização e apoio na produção científica do conhecimento, com infraestrutura adequada e fomento para a realização das pesquisas com critérios bem definidos por editais.



O relatório aponta um aumento significativo do número de estudantes da graduação participando em projetos de pesquisa, número considerável de grupos de pesquisa cadastrados no CNPq com pesquisa e produção científica e a incursão de docentes na Academia Brasileira de Ciências, o que mostra o impacto das atividades de pesquisa na comunidade e na formação acadêmica.

Os grupos de pesquisa são formados por pesquisadores a partir de tema de interesse comum em torno de uma ou mais linhas de pesquisa, caracterizando a interdisciplinariedade. Há preocupação por parte da instituição de ter equidade na distribuição dos grupos de pesquisa por setores da Instituição, com critérios pré estabelecidos.

Destaca-se a ação realizada pela UNESC, a Gratificação por Produção Científica (GPC) definidos em edital , para os professores de Regime de Tempo Integral e participantes do programa Stricto Sensu.

A veiculação do conhecimento ocorre de diversas formas, tais como: fóruns, seminários, congressos e publicações científicas. Esta divulgação é referendada por pesquisa realizada pelo SEAI (20014) com indicador significativo de que a comunidade interna tem conhecimento dos resultados de pesquisa da instituição.

Em relação aos desafios apontados para a pesquisa, no relatório da CPA 2010-2012, houve avanços, porém ainda há necessidade de ações para a sua concretude.

Os dados apresentados nesse relatório indicam um crescimento quantitativo e qualitativo dos resultados da pesquisa, portanto, pode-se afirmar que a UNESC vem consolidando uma política e uma cultura de pesquisa em sua trajetória.

### **3.2.6.1 Destaques**

- Revisão das políticas de pesquisa da UNESC;

- Gratificação por Produção Científica, GPC, para os professores em regime integral e participantes dos programas de pós-graduação stricto sensu da UNESC;
- Instituição de dotação orçamentária para o investimento em pesquisa;
- Criação e ampliação de programas de pesquisa
- Divulgação dos resultados das pesquisas;
- Prática de seleção dos projetos por meio de editais públicos;
- infraestrutura para o desenvolvimento da pesquisa;
- Aprimoramento do sistema de captação de recursos externos;
- Fortalecimento da integração ensino, pesquisa e extensão;
- Participação nos cenários regional, nacional e internacional com os resultados de suas pesquisas.
- Aumento significativo do número de:
  - ✓ pesquisadores cadastrados em grupos de pesquisa;
  - ✓ discentes e docentes que participam dos programas de pesquisa e da produção científica;
  - ✓ apresentações dos resultados de pesquisa em eventos acadêmico-científicos,
  - ✓ artigos publicados em periódicos nacionais e internacionais,
  - ✓ pesquisadores com produtividade
- 57ª colocação entre todas as Universidades Brasileiras no item pesquisa (RUF – Ranking Universitário Folha);
- 65ª colocação no Brasil no item Inovação (RUF – Ranking Universitário Folha: 105ª na posição global do ranking (RUF – Ranking Universitário Folha);
- Melhor Universidade Catarinense Não Estatal no item pesquisa (RUF – Ranking Universitário Folha);



- Conquista do Prêmio L'Oreal/ABC/Unesco por três anos consecutivos.

### **3.2.6.2 Desafios**

- Ampliar os espaços físicos específico para que os professores realizem atividades de pesquisa.
- Ampliar a divulgação acerca das estruturas de apoio disponibilizada para as atividades de pesquisa.
- Aprimorar, junto aos pesquisadores, a divulgação das políticas e linhas de pesquisa prioritárias definidas institucionalmente.
- Fortalecer a divulgação das atividades de pesquisa com o intuito de informar a comunidade e incentivar a participação de acadêmicos nessas atividades;
- Dar maior visibilidade aos resultados obtidos nas pesquisas.
- Fortalecer a política de fixação de pesquisadores;
- Tornar a Semana de Ciência e Tecnologia da UNESC o principal evento acadêmico para participação de estudantes e professores.
- Fortalecer a indissociabilidade do ensino, pesquisa e extensão.
- Efetivar as linhas de pesquisa e avalia-las constantemente.
- Intensificar a avaliação das atividades de pesquisa.





### 3.3 POLÍTICAS PARA EXTENSÃO

A Extensão está ancorada nos pressupostos estabelecidos pelos arts. 6º, 7º e 40, do Estatuto da UNESC (Resolução n. 01/2006/CSA). Existe uma política consolidada de extensão, consubstanciada na Resolução do Consu nº 06/2008 que instituiu as Políticas de Extensão, após debate com a comunidade universitária. Neste documento está definido o conceito de extensão da instituição:

A extensão na UNESC é assumida como dimensão que proporciona aos docentes e discentes o contato com a realidade social favorecendo a retroalimentação do ensino e da pesquisa. Poderá ser entendida enquanto serviços que a Universidade presta à sociedade, gerando alternativas de ação que atendam às expectativas e problemáticas da população e, ainda, ser um espaço fértil para o exercício e a conquista da emancipação crítica, tanto da comunidade acadêmica quanto da sociedade (UNESC, Políticas de Extensão 2008, p. 7).<sup>22</sup>

O objetivo geral da extensão, conforme a Política de Extensão é compreendido como um processo de promoção e de integração “do conhecimento entre Universidade e Sociedade, envolvendo a comunidade acadêmica em ações articuladas, interprofissionais e interinstitucionais, contribuindo para a consolidação da missão institucional” (UNESC, Políticas de Extensão, 2008, p. 10).

Por conseguinte, a extensão não é compreendida como um processo de transmissão de conhecimento da Universidade para a Sociedade, mas uma construção de saberes e práticas realizadas com a Sociedade.

A extensão tem como **Objetivos Específicos** os de:

a) Institucionalizar a extensão universitária como atividade acadêmica através de programas, projetos, eventos, ação comunitária, cursos e prestação de serviços de natureza diversa.

b) Promover atividades com compromisso socioambiental, cultural, técnico e científico em consonância com a missão institucional.

c) Fortalecer a extensão universitária como uma das dimensões do

<sup>22</sup> Disponível em <<http://www.unesc.net/portal/resources/documentosoficiais/1781.pdf?1225764000>>



processo de formação acadêmica definida e efetivada segundo as exigências da realidade e indispensável na qualificação docente e no intercâmbio com a sociedade.

d) Mobilizar a comunidade acadêmica a desenvolver ações e atividades de extensão articuladas com o ensino e/ou a pesquisa.

e) Promover atividades relacionadas à socialização do conhecimento entre a Universidade e a Sociedade, representada por suas organizações sociais, empresariais, governamentais e não governamentais.

f) Viabilizar suporte operacional para que a comunidade acadêmica busque recursos destinados ao financiamento de atividades de extensão disponibilizadas pelas agências de fomento governamentais, não governamentais e da iniciativa privada, no Brasil e no exterior.

g) Oferecer cursos de capacitação nas modalidades: iniciação, atualização, treinamento, qualificação profissional; voltados às demandas da sociedade, resguardados a autonomia técnica e científica, a articulação com as linhas de extensão e o compromisso com a missão da UNESC.

h) Disponibilizar serviços que envolvam a transferência à comunidade do conhecimento gerado e instalado na Universidade, contratado por terceiros (comunidade ou empresa), com realização de atividades eventuais e outras demandas de atendimento à sociedade nas diversas áreas do saber.

i) Incentivar ações que tenham soluções autossustentáveis, baseadas na busca de recursos externos e/ou atividades que gerem os próprios recursos.

j) Fomentar as atividades extensionistas por meio de abertura de editais internos, de apoio à participação em editais externos no Brasil e no Exterior e da celebração de convênios ou outros meios.

k) Divulgar os resultados das atividades de extensão acadêmica por meio da promoção de eventos, da participação em congressos e similares, e da publicação em periódicos e outras mídias disponibilizadas (UNESC, Políticas de Extensão, 2008, p. 10-11).

Em 2014, na avaliação realizada pelo SEAI, sobre as políticas para extensão com alunos, professores e gestores em atividades de extensão, 91,13% dos pesquisados declararam que conhecem os objetivos institucionais da UNESC para a extensão. Ainda sobre essa avaliação, 90,18% dos respondentes afirmaram que as atividades desenvolvidas em extensão são coerentes com a missão da UNESC. Esse resultado demonstra o cuidado e a preocupação da IES em divulgar as políticas de extensão aos segmentos universitários.

Além disso, na mesma avaliação mais de 90% dos entrevistados afirmaram que constataram a existência de estímulo a participação de docentes e discentes nas atividades de extensão na instituição, conforme se verifica no gráfico a seguir:

**Gráfico 6 – Estímulo as atividades de extensão**

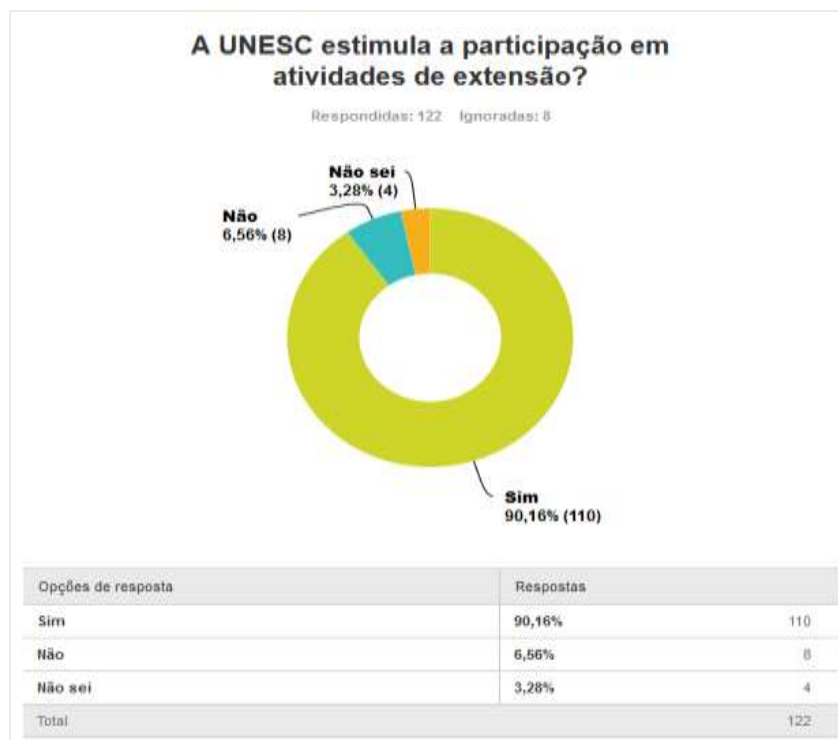

Fonte: SEAI (2014)

No que concerne à pergunta: “Como você qualifica as ações de extensão da Unesc?”, mais de 84% dos entrevistados consideraram as ações de extensão como muito boa ou boa, o que demonstra o reconhecimento pela comunidade



acadêmica da opção institucional de uma universidade comunitária, em investir e empoderar a extensão. Algumas falas dos entrevistados que são descritas traduzem esta realidade:

**A UNESC vem ampliando suas ações sobre a população local e regional, especialmente agora com o programa território Paulo Freire, implantado a partir deste ano, cujos primeiros resultados teremos a partir do próximo ano.**

Acredito que **a Unesc se diferencia das outras universidades comunitárias pela sua história e pela capacidade de reconhecer a necessidade da extensão como um papel de desenvolvimento regional.** Dada esta característica é que a Unesc é reconhecida na região e fora dela. Tive a oportunidade de participar de fóruns de extensão em âmbito nacional e estadual, **sendo possível perceber que a Unesc está na frente das outras universidades comunitárias, inclusive muitas públicas.**

**O investimento feito em extensão pela UNESC foi crucial para que eu escolhesse esta Universidade,** no entanto acredito que sempre podemos melhorar. Estabelecer o "muito boa" soa como uma possível eximção da busca pela excelência. As mais diversas áreas que a UNESC atua com a extensão são muito importantes e temos que alargar ainda mais as áreas de atuação e pessoas abrangidas por elas (grifos nossos) (SEAI, 2014).

A organização e a coordenação da extensão têm os seus fundamentos em diversos documentos institucionais, dos quais se destacam as Políticas de Extensão, o Regimento e o Estatuto da Unesc e o Plano de Desenvolvimento Institucional (PDI). O PDI preceitua:

A Extensão, também sob a responsabilidade das UNAS e Pró-Reitoria de Pós-Graduação, Pesquisa e Extensão, envolve a educação continuada, projetos de ações comunitárias e culturais e a prestação de serviços em áreas e programas definidos institucionalmente (UNESC, PDI, 2013, p. 34).

Isto fica demonstrado no organograma a seguir:

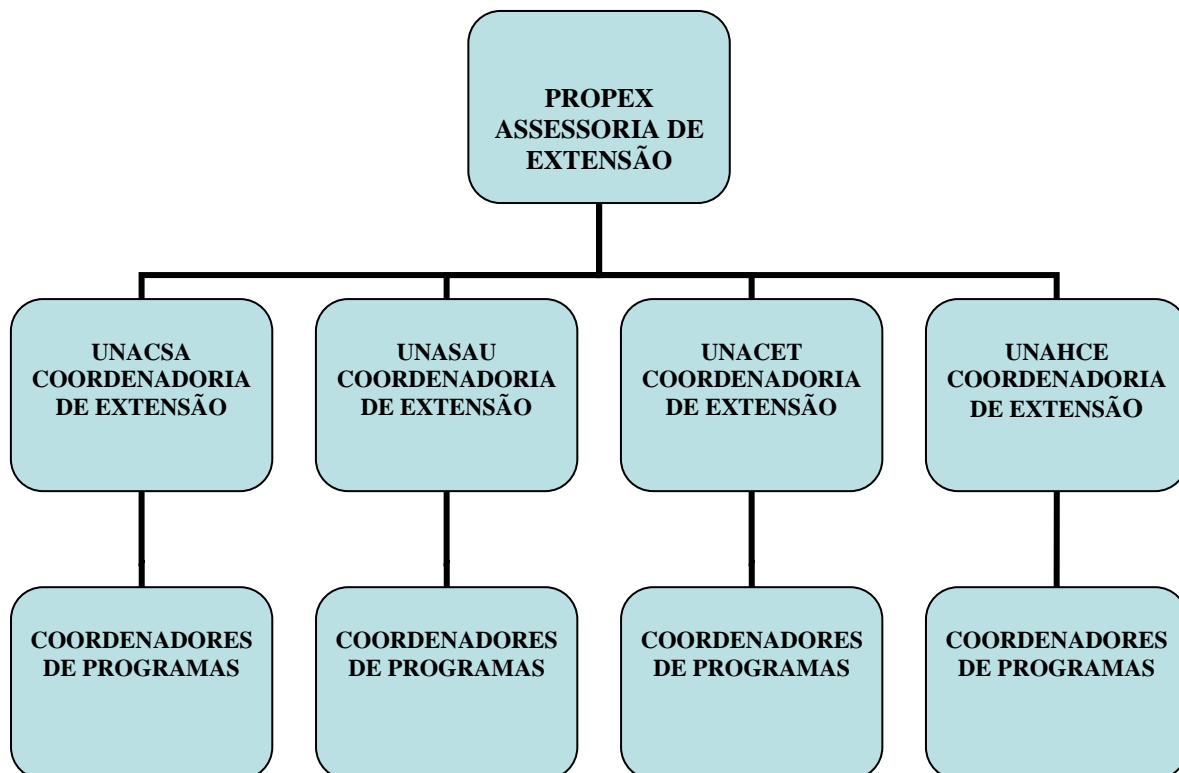

Como se observa no organograma acima, a coordenação geral das atividades de extensão ocorre através da Pró-Reitoria de Pós-Graduação, Pesquisa e Extensão, por sua Assessoria Acadêmica de Extensão. Na estrutura administrativa da instituição existem quatro unidades acadêmicas (Ciências Sociais Aplicadas; Ciências da Saúde; Ciências, Engenharias e Tecnologias; Humanidades, Ciências e Educação), que coordenam as atividades ensino, pesquisa e extensão na sua área de atuação. Cada uma destas unidades possui a sua coordenadoria de extensão, com carga horária de 20 h/a para acompanhar a execução das atividades de extensão de sua unidade acadêmica. Também são nos espaços das unidades acadêmicas, que são definidos em fóruns abertos com a comunidade universitária os pressupostos que norteiam a elaboração dos editais internos de seleção de projetos de extensão comunitária.

Os programas de extensão são estruturados em cada unidade acadêmica, a partir de seu contexto e de acordo com as linhas prescritas nas

políticas de extensão da instituição, nos quais se organizam e são desenvolvidas as ações e os projetos de extensão.

A definição de programas é prescrito pela Resolução nº 06/2008 – Políticas de Extensão:

Os programas de extensão congregam um conjunto articulado de projetos e outras ações de extensão (cursos, eventos, ação comunitária e prestação de serviços), preferencialmente integrando as atividades de extensão, pesquisa e ensino. Os projetos, cursos, eventos, ações comunitárias e prestação de serviços realizados na Universidade devem, preferencialmente, estar vinculados a um programa (UNESC, Políticas de Extensão, 2008, p. 22).

O organograma abaixo, traduz essa estruturação:

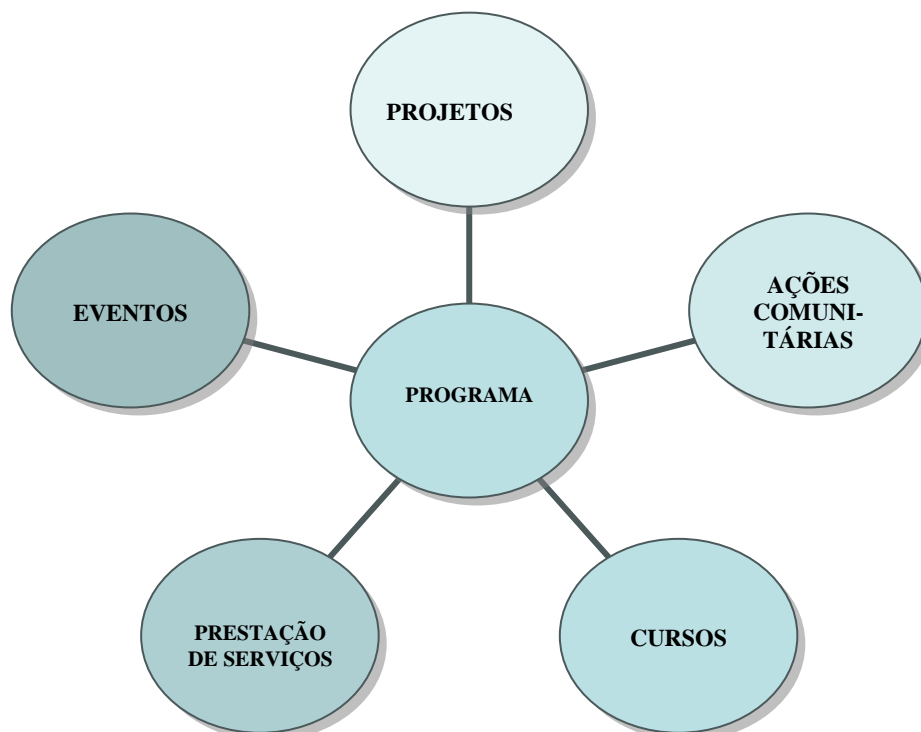

Portanto, as diversas atividades de extensão no âmbito da instituição, articulam-se no contexto dos programas de extensão existentes nas unidades acadêmicas e/ou Propex.



Estas atividades de extensão são pensadas e desenvolvidas em consonância com a essência de uma instituição comunitária, de compromisso com a comunidade regional que faz parte do seu lócus de atuação.

Esse compromisso está presente nos documentos institucionais, como se observa no PDI: “Como universidade comunitária, a UNESC tem o compromisso social de, por meio dos conhecimentos produzidos, contribuir com a transformação social, política, educacional e econômica da região onde está inserida” (UNESC, 2013, p. 49).

Em relação à integração entre as atividades de extensão com as de ensino e pesquisa, o artigo 43 da Lei das Diretrizes e Bases da Educação Nacional (Lei 9394/96), ao estabelecer que a Educação Superior tenha como finalidades promover a divulgação do conhecimento, estimular o reconhecimento dos problemas do entorno universitário e possibilitar o diálogo permanente com a população, indica a necessidade da ação integrada das três faces Ensino - Pesquisa - Extensão.

Concordando com os princípios estabelecidos na Constituição Federal e na LDB, a UNESC prevê em seu estatuto, no Art. 40 a indissociabilidade entre Ensino, Pesquisa e Extensão, caracterizando a extensão.

[...] como processo e prática educativa, cultural e científica que se integra ao ensino e à pesquisa, viabilizando a relação transformadora entre a UNESC e a sociedade e o retorno da aplicação desses aprendizados para a melhoria da prática acadêmica de alunos e professores. (UNESC, 2006).

A missão institucional da Unesc sintetiza o comprometimento da instituição em articular concretamente as atividades de extensão com o ensino e a pesquisa, conforme segue: **“Educar, por meio do ensino, pesquisa e extensão, para promover a qualidade e a sustentabilidade do ambiente de vida”** (grifo nosso).

Frisa-se que as atividades de extensão são desenvolvidas na forma de projetos, que são propostas de atuação na realidade social, de natureza acadêmica, que cumpram o preceito da indissociabilidade ensino - pesquisa - extensão



compreendendo ações processuais e contínuas de caráter educativo, social, cultural, científico ou tecnológico e com objetivo específico.

E o desenvolvimento da extensão na UNESC pauta-se pelos seguintes **princípios**:

a) A institucionalidade, que se caracteriza pelo atendimento das políticas de extensão da UNESC.

b) A prioridade às ações e atividades que tenham caráter articulado, interprofissional e interinstitucional.

c) A efetividade, que implica em considerar o impacto que as ações e atividades de extensão produzam em termos de pertinência social.

d) A socialização do conhecimento, que se refere às possibilidades de acesso ao conhecimento de um conjunto mais amplo da sociedade.

e) A ética, que está fundamentada numa relação forte e justa entre universidade e sociedade.

f) A democratização, que se estabelece pela possibilidade de participação dos sujeitos da vida universitária tanto na tomada de decisões como na efetivação da extensão universitária.

g) A articulação com a sociedade, estabelecida pelo diálogo constante, buscando dar-se a conhecer e conhecer a realidade na qual está inserida.

h) A continuidade, caracterizada pela permanência e regularidade das ações extensionistas.

i) A sustentabilidade econômica das ações e atividades de extensão (UNESC, Políticas de Extensão, 2008).

Deve ser destacado, em relação à integração das atividades de extensão com as de ensino e da pesquisa, na pesquisa realizada pelo SEAI, para mais de 93% dos entrevistados as atividades de extensão estão totalmente/parcialmente integradas com as de ensino. Isto fica mais nítido quando se analisa algumas falas dos entrevistados:

Qualificação concreta com os conhecimentos e saberes desenvolvidos no projeto discutido nas aulas.





Porque as disciplinas que temos nos cursos estão diretamente ligadas ao que é feito na extensão.

Os alunos colocam em prática os conteúdos adquiridos em sala de aula. **Inclusive atividades de extensão são realizadas em disciplinas cursadas como aplicação do conteúdo dado.**

Sim **porque diversos conteúdos e informações adquiridos nas grades curriculares na academia, são reelaboras e desenvolvidas no sentido de buscar, que as atividades de extensão tenham conexão com as necessidades elencadas pela comunidade**, havendo uma conexão entre o ensino e a prática, sempre no condão de que o cidadão apodera-se das informações conforme aquilo que lhe diz respeito e interesse (grifos nossos) - (SEAI, 2014).

O desafio que se observa nos dados coletados, bem como nos debates realizados nos fóruns de extensão com a participação de docentes e discentes, é como aprofundar esta articulação entre ensino e extensão, de forma a permear o currículo dos cursos graduação com atividades de ensino, na esteira do prescrito pelo PNE. Este é um debate que a comunidade acadêmica enfrentará em seus espaços participativos a partir de 2015.

No que concerne à integração entre extensão e pesquisa os dados apurados traduzem que para mais de 70% dos entrevistados existe uma integração total/parcial entre estas duas áreas do tripé universitário. Entretanto, faz-se necessário ampliar a relação tanto com a pesquisa realizada na forma de iniciação científica quanto naquela que é realizada no âmbito dos Programas de Pós-Graduação *Stricto Sensu*. Além disso, deve haver o rompimento com certas verdades que insinuam que as atividades de extensão não podem originar atividades de pesquisa (pois ela é inerente a própria atividade de extensão em sua fase de diagnóstico), bem como não podem produzir produções de caráter acadêmico.

Para romper com estas premissas, a instituição através de seus órgãos responsáveis pelas atividades de extensão tem incentivado a produção acadêmica em extensão, inclusive, como um dos critérios a serem considerados para apurar os resultados dos projetos de extensão realizados com financiamento institucional. Também deve ser ressaltado, que encontra-se em fase de construção a Revista de



Extensão da Unesc e foi criada a Coleção Práticas e Saberes de Extensão que tem por escopo a divulgação dos relatos de experiências das atividades/projetos de extensão e a reflexão teórica e pedagógica em extensão.

Mensurar os resultados da extensão é algo que se faz necessário, apesar das dificuldades em fazê-lo. Ao contrário da pesquisa, onde os resultados são mais facilmente mensuráveis, na extensão, por vezes, as transformações no tecido social somente serão percebíveis, anos após o encerramento da ação extensionista da universidade naquele lócus. Entretanto, apesar da dificuldade na construção de processos de avaliação das atividades de extensão, a instituição precisa aferir o impacto social (resultados) de sua ação extensionista.

Neste sentido, em relação a sistemática de avaliação das atividades de extensão desenvolvidas pela IES, o acompanhamento da execução desse processo é da competência e responsabilidade das UNAs por meio da Coordenação de Extensão, articulada com a PROPEX, realizada através da entrega de relatórios periódicos e/ou parciais e/ou finais das atividades desenvolvidas nos respectivos projetos, bem como da produção científica decorrente.

O registro das ações de Extensão ocorre a partir de sua inclusão no Sistema de Acompanhamento e Controle de Atividades Extensão que é utilizado pela PROPEX para quantificar e qualificar a Ação Extensionista na Universidade.

É imprescindível que as informações relativas às ações de extensão sejam registradas pelos Coordenadores de Extensão das UNAs atualizando os relatórios e dados solicitados. A consolidação da Extensão como atividade acadêmica tem gerado uma crescente solicitação de dados sobre o que vem sendo produzido nas diversas áreas de conhecimento.

O **registro** das Ações de Extensão, conforme consta no texto da Política Extensão da Unesc possibilita:

- a) A consolidação dos dados relativos às ações de extensão dos Cursos em cada Unidade Acadêmica.
- b) A participação em Editais para concessão de Bolsas de Extensão.
- c) A emissão de certificados.



- d) O cumprimento das normas extensionistas.
- e) O preenchimento dos dados solicitados pelo INEP (Instituto Nacional de Estudos e Pesquisas Educacionais Anísio Teixeira).
- f) A elaboração anual do Balanço Social da Universidade, bem como o acompanhamento da execução do Plano de Gestão.
- g) A atualização do banco de dados do SINAES (Sistema Nacional de Avaliação da Educação Superior).
- h) A validação dos dados para serem enviados ao Fórum de Extensão Regional e Nacional das Universidades Comunitárias (UNESC, Políticas de Extensão, 2008).

Os roteiros para apresentação dos relatórios são estabelecidos em Normas Administrativas da PROPEX, constando inclusive dos editais de seleção dos projetos financiados com recursos institucionais e disponibilizados no Portal da UNESC.

As atividades de extensão da Unesc também são avaliadas periodicamente, com auxílio de metodologias de avaliação estabelecidas pelo SEAI e CPA, bem como através de fóruns de extensão. A avaliação da extensão na UNESC, por parte do Setor de Avaliação Institucional – SEAI constitui-se na aplicação de instrumentos específicos para cada modalidade de ação extensionista com o objetivo de melhorar a organização institucional e traduzir o perfil da relação de reciprocidade da universidade com a sociedade. Para tal a instituição propicia a avaliação continuada de suas atividades incluindo as atividades de extensão na dimensão acadêmica através de professores e acadêmicos extensionistas e com a comunidade.

A partir dos registros é possível dimensionar e divulgar a inserção da universidade na comunidade externa dando respostas aos anseios da população da região sul de Santa Catarina.

No que concerne aos fóruns de extensão, que se constituem em espaços de reflexão/avaliação e de proposição/planejamento de participação discentes, docente e de gestores, os debates realizados nos anos de 2013 e 2014 apontaram a



necessidade de revisão do item sistematização dos resultados e avaliação das políticas de extensão. Entre os pressupostos destacados e que estão em sendo refletidos pela comunidade universitária, destacam-se:

- a) a existência de um processo permanente de avaliação, não apenas quantitativo, mas, também, qualitativo;
- b) que o processo avaliativo preveja a avaliação e autoavaliação tanto dos docentes e discentes envolvidos nas atividades, bem como a avaliação externa, feita pela comunidade;
- c) os componentes de integração entre o ensino, pesquisa e extensão;
- d) as parcerias intra-institucional e inter-institucional (capacidade de articulação no dentro e fora do espaço institucional);
- e) o envolvimento do docente e discente na execução do projeto (participação efetiva da equipe da efetivação do projeto);
- f) a relevância social (o conhecimento gerado e a contribuição daquela ação extensionista para a comunidade e/ou público destinatário das atividades realizadas);
- g) a possibilidade de multiplicação da proposta para outros locais;
- h) a capacidade de dialogar com a pesquisa e em gerar ações de pesquisa;
- i) a integração com a formação dos acadêmicos e a integração com o ensino, possibilitando o diálogo com os conteúdos curriculares e o PPC dos diversos cursos de graduação;
- j) a produção acadêmica (sistematização de experiências, apresentação em eventos acadêmicos, publicação de artigos e obras acadêmicas) e relatórios periódicos das atividades realizadas;
- k) participação das equipes dos projetos nos fóruns das unidades acadêmicas e da Propex, das semanas acadêmicas dos cursos vinculados (quando for oportunizado esse espaço de divulgação) da Semana de Ciência e Tecnologia e das atividades de formação permanente em extensão.



Deve ser ressaltado, que os elementos acima descritos não se aplicam a todas as ações de extensão desenvolvidas, devendo os processos avaliativos terem a sua adequação as diversas modalidades de extensão, pois o contexto de uma ação de extensão comunitária difere-se daquela realizada na forma de prestação de serviços, a título de exemplo.

Portanto, constata-se que ainda não possível superar o desafio apontado no relatório de 2010/2012, mas, neste período, a partir dos espaços de participação da comunidade universitária, houve o amadurecimento/avanço teórico e prático, que permitirá a instituição avançar em seus critérios de avaliação e acompanhamento das atividades e dos resultados das ações de extensão da Unesc.

No que diz respeito a existência de preocupação da instituição em desenvolver atividades de extensão que possibilitem atender a comunidade regional onde encontra-se inserida, tanto em seus aspectos sociais, quanto de saúde, culturais, etc., temos como exemplo mais concreto desta realidade a criação em 2013 do Programa Extensão Território Paulo Freire, a partir de um processo de discussão institucional que mobilizou mais de 400 membros da comunidade universitária (docentes, discentes e gestores) em diversos fóruns de extensão realizados em 2013.

Deste modo, foi a partir deste processo, que a UNESC em parceria com lideranças comunitárias da Região da Grande Santa Luzia e com a União de Associações de Bairros de Criciúma (UABC) que foi implantado o Programa de Extensão Território Paulo Freire, que envolve 17 projetos na área ambiental, de saúde, de educação, sociais aplicadas, de cidadania, engenharias e tecnologias em mais de 12 bairros da Grande Santa Luzia, região do entorno da instituição, localizada no município de Criciúma-SC.

O Programa tem dupla finalidade: inicialmente, busca apoiar as comunidades envolvidas na construção de possibilidades para melhorar o ambiente de vida, nas diversas áreas do conhecimento a que se aplicam os projetos. No entanto, além desta fundamental finalidade do Programa, outra se apresenta de igual importância: o desenvolvimento de metodologias de ensino e aprendizagem



que colocam os nossos alunos na realidade das comunidades ampliando a sua formação técnica específica, mas também, contribuindo com a formação de melhores cidadãos, mais sensíveis aos problemas sociais, independente do lugar que venham a ocupar após formados nos seus cursos de graduação e pós, tanto lato quanto *strico sensu*.

O programa e seus projetos foram concebidos a partir de abordagens diferenciadas, próprias para o trabalho de intervenção na comunidade, adotando os referenciais do educador Paulo Freire, que por este motivo, dá o nome ao programa. Sabe-se que a formação de profissionais competentes envolve diferentes dimensões, dentre elas, o contato com a realidade, aprendendo por meio da ação – reflexão – ação. Ao mesmo tempo sabe-se que, uma universidade comunitária é um patrimônio social inestimável, e dentre sua finalidade está à extensão universitária de qualidade.

O Programa de Extensão Território Paulo Freire, portanto, representa mais uma das tantas estratégias da UNESC, para contribuir com o meio onde está inserida. Um dos princípios importantes do Território que também o tornam diferenciado foi o modo como os projetos foram concebidos. Todos os projetos retratam as necessidades da população envolvida, tendo em vista que antes da elaboração dos mesmos, grupos de professores e acadêmicos reuniram-se com lideranças comunitárias dos bairros da Grande Santa Luzia, apoiados pela UABC, e levantaram quais eram as demandas da população daquela região. De posse destas demandas, é que então os projetos foram concebidos.

Assim, pelo período de dois anos, mais de 100 integrantes, entre professores e alunos estarão nestas comunidades desenvolvendo as ações propostas em cada projeto. Neste sentido, destaca-se que o Programa de Extensão Território Paulo Freire tem, portanto, a intenção de contribuir com a transformação das pessoas e que estas, a partir dos seus pequenos espaços, possam transformar o cenário de vida da comunidade e fortalecerem a sua cidadania.

Registra-se, que as equipes dos projetos participaram de quatro módulos de formação permanente em extensão, que teve como referencial a contribuição



teórica do educador Paulo Freire.

Além disso, outras ações foram realizadas para aproximar as comunidades envolvidas da universidade e aprofundar o elo entre a comunidade e a instituição. Assim, cabe destacar o “Você na Unesc”, que possibilitou que lideranças comunitárias dos bairros pudessem conhecer a instituição e os seus diversos serviços. Em relação ao processo de acompanhamento e avaliação dos projetos, organizaram-se dois espaços de participação comunitária: a) o Conselho de Lideranças que se reunirá a cada três meses com a equipe gestora do Programa para avaliar os andamentos das ações em execução; b) o Fórum do Programa, semestral, aberto a participação das equipes de todos os projetos e de lideranças comunitárias, que se realizará um dos bairros do Território de execução do Programa de Extensão Território Paulo Freire.

Para ilustrar este processo destaca-se parte da fala do presidente da UABC (União das Associações de Bairros de Criciúma), Édson Luiz do Nascimento, o Paiol, no dia 04.06.2014, quando houve o lançamento oficial do Programa no Bairro Santa Luzia, que pertence a região de execução da proposta. **“O Território Paulo Freire já deu muito certo. Ele foi construído com a participação efetiva da comunidade. Se havia algum muro entre a comunidade e a Universidade, acabamos de derrubar”**.(grifo nosso)<sup>23</sup>.

Outrossim, a Unesc possui outras ações que contribuem com o contexto regional, as quais destaca-se: a) as Clínicas Integradas de Saúde; b) as Casas da Cidadania; c) o Museu da Infância; d) o Museu de Zoologia; e) o Herbário; f) o Setor de Arte e Cultura; g) o Setor de Esportes; h) o Núcleo de Empreendedorismo; i) a Sala dos Municípios, etc.

A mensuração do impacto das atividades de extensão na comunidade pode ser vislumbrada nos resultados obtidos na pesquisa realizada pelo SEAI, conforme se as respostas abaixo, referentes ao seguinte questionamento: “Qual(is) o(s) benefício(s) que as atividades de extensão trouxeram para a comunidade”:

---

<sup>23</sup> Notícia extraída do seguinte endereço: [www.unesc.net/territoriopaulofreire](http://www.unesc.net/territoriopaulofreire).

**A extensão é um exercício de troca de conhecimento entre a comunidade e o aluno extensionista**, aprendendo a lidar com as pessoas e colocar em prática o conhecimento adquirido dentro da universidade. Ambos, comunidade e acadêmico são beneficiados.

A universidade, através da extensão, influencia e também é influenciada pela comunidade, possibilitando uma troca de valores. As atividades de extensão além de levar conhecimento, serviços e/ou assistência à comunidade, **aproxima-os da universidade, fazendo-os perceber que também fazem parte dela.**

Com ela, **os apenados do presídio puderam ter seus direitos assegurados**, desta forma, a comunidade é beneficiada, pois rebeliões no presídio em razão de falta de assistência jurídica não ocorrem.

Inúmeros benefícios, uma vez que as diversas atividades de extensão desenvolvem metodologias **buscando que o cidadão consiga acessar as informações e também beneficiar-se dos trabalhos de campo desenvolvidos, empoderando-se de tais ferramentas para a transformação da sua realidade**".

**"Melhoria nas condições urbanização e de habitabilidade** das famílias que vivem em bairros periféricos da cidade de Criciúma e de Forquilha.

O processo de empoderamento da sociedade no sentido de assegurar a execução de políticas públicas nas mais diversas áreas de ação: **saúde, direitos coletivos, saneamento, resíduos sólidos, inclusão social**. Ao se consolidar como Universidade o conhecimento construído e investigado intramuros da academia ecoa junto a sociedade refletindo em melhoria da qualidade de vida num processo de mão dupla que retroalimenta as práticas de ensino e pesquisa.

**Os projetos de extensão trazem a comunidade para a universidade e leva a universidade para a comunidade**, construindo o conhecimento através da vivência da prática (grifos nossos) - (RELATÓRIO SEAI, 2014).

Acerca do apoio administrativo e financeiro às atividades de extensão são oriundas da Instituição ou de outras fontes.

Discutir financiamento significa igualmente, refletir sobre o que é extensão, várias são as fontes de financiamento para programas de extensão: orçamento próprio, autofinanciamento (prestação de serviço, projetos, etc), fundos diversos (nacionais e internacionais), parcerias, repasses pelo governo, patrocínios, entre outros. A análise criteriosa de cada maneira de prospecção de recursos para realização de atividades de extensão universitária deverá ser executada com o intuito de ampliar os recursos disponíveis.





As atividades de extensão, além do orçamento próprio, devem buscar recursos em parcerias interinstitucionais e, desta forma, fortalecer e valorizar o orçamento interno, por meio da efetivação de fundo que garanta o fomento das atividades de extensão. Este fundo destinar-se-á ao financiamento, total ou parcial, das atividades de extensão de cunho social que tenham articulação com o ensino e a pesquisa, envolvendo a comunidade acadêmica da UNESC.

A Unesc, por meio da Propex, normatizou as atividades e os recursos próprios aplicados nas atividades de extensão na forma de Edital até 2010 e, no ano seguinte, 2011, na forma de Norma administrativa. Esta forma permitiu maior autonomia das Unidades Acadêmicas – Una's, sobre as linhas e os programas as quais seriam aplicados os recursos. A atual Norma administrativa (2013) teve seus pressupostos discutidos nos fóruns de extensão realizados em 2013, que decidiram pela ampliação do prazo da vigência dos projetos aprovados em editais internos, de um ano para dois anos, tendo em vista a realidade das atividades de extensão, que precisam de mais tempo para ser executadas. Estas decisões foram colegiadas e democráticas e normatizadas por editais próprios das Una's que envolvem:

- **Projetos Institucionais** - Tais projetos são desenvolvidos e mantidos pela instituição em função das suas ações relevantes ao desenvolvimento social de interesse comunitário regional.

- **Projetos de Editais** - Projetos com duração de no máximo um ano. A PROPEX a cada ano divulga Norma Administrativa na qual regulamenta a distribuição dos recursos às Unidades Acadêmicas – UNA's. Estas por sua vez, publicam edital com os critérios e normatização para inscrição e seleção dos projetos.

- **Projetos com fomento externo (convênios)** - Aos professores que desenvolvem projetos de extensão é dada liberdade de submeter seus projetos aos órgãos de fomento externo, mas para tal passa por avaliação na coordenação das Unidades Acadêmicas, Pró-reitoria de Administração e Finanças e pelo Setor de Apoio a Captação de Recursos. A PROPEX regulamenta estas ações através de Norma Administrativa que estabelece os procedimentos para submissão de projetos



de extensão aos órgãos de fomento externo.

Em relação à participação em editais externos para captação de recursos ao desenvolvimento de atividades de extensão universitária, dois resultados obtidos em 2014, merecem destaque: a) o **Rondon**; b) o **Proext 2015**.

No Rondon, a instituição submeteu duas propostas, sendo uma delas aprovada, com a participação de estudantes e docentes na operação que ocorreu no verão de 2015.

Em relação ao Proext 2014, foi a primeira vez que a Unesc e todas as instituições que foram reconhecidas juridicamente como comunitárias, puderam participar deste edital. A instituição submeteu 12 propostas, entre programas e projetos, tendo obtido a aprovação de três projetos, que totalizam recursos de mais de R\$ 200.000,00 (duzentos mil reais), que serão utilizados em projetos que serão executados na comunidade regional onde a instituição encontra-se inserida. Este resultado da instituição foi um dos mais expressivos, proporcionalmente ao seu porte, entre as comunitárias do Sul do Brasil.

No que concerne à participação dos estudantes nas ações de extensão e intervenção social e a contribuição destas atividades para a sua formação, os dados apurados pelo SEAI demonstram categoricamente o olhar que a comunidade acadêmica tem dessa realidade. Assim, para mais de 70% dos entrevistados os alunos são incentivados pela instituição a participarem das atividades de extensão. Outro item que cabe ser destacado é que para mais de 78% dos entrevistados a Unesc oferece capacitação para as atividades de extensão, tanto para docentes quanto para discentes. Neste aspecto, destaca-se a criação de um programa permanente de formação em extensão, que este ano já teve seis módulos (e terá mais quatro até o final de 2014) com a participação de mais de 40 discentes e docentes por etapa.

Igualmente, na pesquisa já citada, os entrevistados opinaram sobre o benefício que as atividades de extensão trouxeram na formação dos acadêmicos. Neste sentido, destacam-se algumas das citadas respostas:

A extensão faz os alunos se depararem com uma realidade completamente diferente da que estão acostumados. **A extensão nos faz mais humanos, a respeitar mais as pessoas e com toda a certeza nos formará profissionais diferenciados.**

A interação com a sociedade; a convivência com a realidade que, futuramente, iremos trabalhar; a troca de conhecimento; firmar "os nossos pés no chão" e não nos deixar pensar diferente do que realmente é; ter responsabilidade e compromisso em estudar para levar o conhecimento científico para o outro; busca incessante pela qualificação e propriedade do que vai levar para a comunidade; saber trabalhar em grupo e, principalmente, identificar qual carreira deseja seguir ao término do curso. **A extensão é uma faculdade paralela ao meu curso.**

Além da bolsa de extensão (que mesmo sendo muito pouco, já ajuda), **a possibilidade de trabalhar com a comunidade e aplicar seu conhecimento não tem preço.** Também tem o benefício das pesquisas que são realizadas em campo e acrescentam para o curriculum lattes.

Diversos, no sentido de que é possível sair da esfera puramente teórica e se aprofundar nos conhecimentos estudados de forma prática, **nos tornando profissionais com o detrimento de uma visão mais humanística.**

É uma experiência muito boa, onde o que é vivenciado em sala de aula pode ser posto em prática. **Isso gera uma melhor apreensão dos conteúdos e torna o acadêmico mais preparado para a futura carreira.**

Formação humana e profissional. Maturidade em relação a profissão. Autonomia, Proatividade, Empoderamento do conhecimento e sensibilidade para diagnosticar as necessidades das comunidades e transformar em ações de extensão.

Muitas mesmo, me tornaram um aluno melhor, uma pessoa mais responsável e dedicada e mais consciente do meu papel na universidade, no meu curso e na comunidade. **Esse ano melhorou muito, ainda mais agora com esse projeto Paulo Freire que reúne muitas pessoas envolvidas e a gente pode trocar experiências de diversos cursos e com a comunidade. Estou super contente em estar nesta universidade que realiza atividades assim e nos estimula sempre a ser extensionistas, porque é uma universidade da comunidade e a gente ajuda a melhorar a comunidade.** Parabéns.

Permitir a temática - interação entre teoria e prática no ambiente de vida do indivíduo/comunidade; articular, mesmo de forma involuntária, conteúdos disciplinares com a prática profissional; inserção do acadêmico na prática profissional e no contato com profissões diversas, compreendendo a importância da sua formação e da indissociabilidade entre as várias profissões na promoção da saúde integral, bem como na prevenção e tratamento de doenças ou situações de risco; promover a presença da UNESC em vários setores da sociedade, ao mesmo tempo fazendo do acadêmico um agente de transformações sociais. **Particularmente na saúde, permitir ao acadêmico a vivência do SUS em todas as suas problemáticas, mas também dos benefícios e de sua potencialidade,**



**acadêmico este que será o profissional, se não comprometido, no mínimo consciente de seu papel na saúde coletiva”** (grifos nossos) - (SEAI, 2014).

Em relação aos incentivos institucionais e de outras fontes que possibilitam a participação dos estudantes no contexto das atividades de extensão universitária, os dados em anexo, com detalhes de diversas ações desenvolvidas conseguem mensurar em parte a envergadura do que é realizado pela Unesc e a sua contribuição tanto para a comunidade regional quanto para a formação dos acadêmicos envolvidos de forma direta ou indireta na extensão.

As atividades de Extensão estão no ANEXO B.

### 3.3.1 Análise Conclusiva

A UNESCO concebe a Extensão como um processo de integração entre a Comunidade e a Universidade, por meio da construção de saberes e práticas realizadas, numa interlocução de via de mão dupla. A Unesc sintetiza o comprometimento da instituição em articular concretamente as atividades de extensão com o ensino e a pesquisa em sua missão: **“Educar, por meio do ensino, pesquisa e extensão, para promover a qualidade e a sustentabilidade do ambiente de vida”**. A extensão, portanto, está ancorada nos pressupostos estabelecidos nos documentos institucionais.

Na Instituição, a extensão se destaca pela sua história e pela capacidade de reconhecer a necessidade desta, como um papel de desenvolvimento regional. Portanto, as diversas atividades de extensão no âmbito da instituição, articulam-se no contexto dos programas de extensão existentes nas Unidades Acadêmicas e/ou Propex.

O desenvolvimento da extensão na UNESCO pauta-se por princípios institucionais que norteiam suas ações, dentre eles destaca-se a pertinência social dos projetos, a socialização do conhecimento, a ética, a democratização e o diálogo.

As ações de Extensão são registradas no Sistema de Acompanhamento e Controle de Atividades Extensão que é utilizado pela PROPEX para quantificar e



qualificar a Ação Extensionista na Universidade. A partir dos registros é possível dimensionar e divulgar a inserção da universidade na comunidade externa, bem como prever ações, dando respostas aos anseios da população da região sul de Santa Catarina.

Em 2013 iniciou um processo reflexivo, avaliativo, mobilizador e de planejamento da sua política de extensão, por meio da realização de fóruns que contaram com a participação de quase 400 docentes e discentes, nas várias etapas, resultando em diversas ações que serão desenvolvidas e reavaliadas até 2017. Este processo democrático permanente é a essência de uma extensão pensada e executada em instituição comunitária, que tem o compromisso com a comunidade regional onde encontra-se inserida.

As atividades de extensão da Unesc também são avaliadas periodicamente, com auxílio de metodologias de avaliação estabelecidas pelo SEAI e CPA, bem como através de fóruns de extensão. Estes fóruns são espaços de reflexão/avaliação e de proposição/planejamento com participação discentes, docente e de gestores. Este processo democrático permanente é a essência de uma extensão pensada e executada em instituição comunitária, que tem o compromisso com a comunidade regional onde está inserida.

Os resultados apontados a partir das avaliações internas demonstram que as atividades de extensão desenvolvidas são coerentes com a missão da Instituição, confirmando a preocupação da IES em efetivar e divulgar as políticas de extensão, criando estímulos para a participação de docentes e discentes nessas atividades.

Existe preocupação da instituição em desenvolver atividades de extensão que possibilitem atender a comunidade regional nos aspectos sociais, de saúde e culturais onde encontra-se inserida. Dentre eles destaca-se o Programa Extensão Território Paulo Freire com a intenção de contribuir com a transformação das pessoas e que estas, a partir dos seus pequenos espaços, possam transformar o cenário de vida da comunidade e fortalecerem a sua cidadania. O Programa de Extensão Território Paulo Freire, portanto, representa mais uma das tantas estratégias da UNESC, para contribuir com o meio onde está inserida.



Também deve se ressaltado o incentivo a produção acadêmica em extensão rompendo os mitos que não era possível fazê-lo.

Constata-se ainda que não foi possível superar completamente o desafio apontado no relatório de 2010/2012, de avançar nos acompanhamentos das execuções e avaliações dos resultados de extensão buscando evidenciar os avanços e corrigir percalços, mas, neste período, a partir dos espaços de participação da comunidade universitária, houve o amadurecimento/avanço teórico e prático, que permitirá a instituição avançar em seus critérios de avaliação e acompanhamento das atividades e dos resultados das ações de extensão da Unesc.

Por fim, todos estes aspectos sinalizam na direção da construção de uma cultura extensionista institucional que se norteia pela relação de mão dupla entre universidade e comunidade e pela superação de práticas meramente assistencialistas

### 3.3.1.1 Destaques

- As pesquisas realizadas pelo SEAI (2014), com os envolvidos nos projetos de extensão, demonstraram que :
  - 91,13% de Acadêmicos, professores e gestores conhecem os objetivos institucionais da UNESCO para a Extensão;
  - 90,18% consideram a extensão coerente com a missão da UNESCO;
  - 90% constataram a existência de estímulo a participação de docentes e discentes nas atividades de extensão;
  - 93% dos entrevistados consideram que as atividades de extensão estão totalmente/parcialmente integradas com as de ensino e a pesquisa.

Algumas citações de acadêmicos nas avaliações realizadas pelo seai:

**Acredito que a Unesc se diferencia das outras universidades comunitárias pela sua história e pela capacidade de reconhecer a necessidade da extensão como um papel de desenvolvimento regional.** Dada esta característica é que a Unesc é reconhecida na região e fora dela. Tive a oportunidade de participar de fóruns de extensão em âmbito nacional e estadual, **sendo possível perceber que a Unesc está na frente das outras universidades comunitárias, inclusive muitas públicas.**

**A extensão é um exercício de troca de conhecimento entre a comunidade e o aluno extensionista**, aprendendo a lidar com as pessoas e colocar em prática o conhecimento adquirido dentro da universidade. Ambos, comunidade e acadêmico são beneficiados.

**Os projetos de extensão trazem a comunidade para a universidade e leva a universidade para a comunidade**, construindo o conhecimento através da vivencia da pratica

Além da bolsa de extensão (que mesmo sendo muito pouco, já ajuda), **a possibilidade de trabalhar com a comunidade e aplicar seu conhecimento não tem preço**. Também tem o benefício das pesquisas que são realizadas em campo e acrescentam para o curriculum lattes.

Muitas mesmo, me tornaram um aluno melhor, uma pessoa mais responsável e dedicada e mais consciente do meu papel na universidade, no meu curso e na comunidade. **Esse ano melhorou muito, ainda mais agora com esse projeto Paulo Freire que reúne muitas pessoas envolvidas e a gente pode trocar experiências de diversos cursos e com a comunidade. Estou super contente em estar nesta universidade que realiza atividades assim e nos estimula sempre a ser extensionistas, porque é uma universidade da comunidade e a gente ajuda a melhorar a comunidade.** Parabéns.

- Existência de fóruns de extensão, que se constituem em espaços de reflexão /avaliação; proposição/ planejamento, com a participação efetiva dos docentes e discentes.
- Incentivo a produção acadêmica em extensão.
- Programa de formação permanente de extensão para docentes e discentes.
- Criação da Coleção Práticas e Saberes de Extensão para divulgar os relatos de experiências das atividades/projetos de extensão e está em fase de construção a Revista de Extensão da Unesc .
- Incentivos institucionais e de outras fontes que possibilitam a participação dos estudantes nas atividades de extensão universitária.
- Criação do Sistema de Acompanhamento e Controle de Atividades Extensão para quantificar e qualificar a Ação Extensionista na Universidade.
- Programa de Extensão Território Paulo Freire visando atender a comunidade regional nos aspectos sociais, de saúde e culturais.



- Participação em Projetos externos tais como Rondon (2014) e Proext (2015).

### 3.3.1.2 Desafios

- Aprofundar os processos de aproximação da comunidade com a universidade.
- Ampliar a relação entre extensão e pesquisa tanto na forma de iniciação científica quanto no âmbito dos Programas de Pós-Graduação *Stricto Sensu*.
- Promover maior integração com o ensino, possibilitando o diálogo com os conteúdos curriculares e o PPC dos diversos cursos de graduação;
- Avaliar e acompanhar continuamente as atividades de extensão,
- Revisar a sistematização dos resultados da avaliação das políticas de extensão, visando tornar mais qualitativo e menos quantitativo;
- Ampliar as parcerias intra-institucional e inter-institucional. Ampliar as ações extensionistas para locais ainda não contemplados;
- Incentivar a elaboração e divulgação das produções acadêmica relacionadas a extensão.





### 3.4 POLÍTICAS DE ATENDIMENTO AOS ESTUDANTES E EGRESSOS

#### **3.4.1 Políticas de acesso, seleção e permanência de estudantes e sua relação com as políticas públicas e com o contexto social**

O acesso aos cursos de graduação na UNESC ocorre por PROCESSO SELETIVO, relacionados abaixo:

- a) Concurso vestibular;
- b) Sistema de Ingresso por Mérito – SIM;
- c) PROUNI;
- d) ENEM;
- e) Ingresso por transferência externa;
- f) Reingresso;
- g) Ingresso com Curso Superior aos que já possuem curso de graduação.

O ingresso se fará por processo seletivo, garantindo os princípios da publicidade dos atos e da igualdade de condições entre os candidatos. O processo seletivo têm suas normas fixadas em editais, publicados nos órgãos de imprensa, obedecidas as exigências legais. Os critérios de classificação e seleção são definidos no próprio edital do processo seletivo, a ocupação de vagas é feita até o limite determinado de cada curso.

O ingresso por transferência externa são efetivadas mediante guia de transferência ou Certidão de estudos da instituição de origem e demais documentos exigidos em normatização própria. O acadêmico transferido estará sujeito as adaptações curriculares que se fizerem necessárias, aceito os estudos realizados com aproveitamento no curso de origem.

Outra forma de ingresso oferecida pela UNESC se dá por meio de mobilidade acadêmica, cujas regras e orientações estão normatizadas na Resolução



15/2011/Câmara Ensino de Graduação<sup>24</sup>. A matrícula e sua renovação, são realizadas dentro dos prazos previstos no calendário letivo e de conformidade com as normas definidas pela instituição. Ao ingressarem, todos os estudantes são acolhidos pela administração superior. Juntamente com as boas vindas, são apresentados os setores e serviços administrativos uma vez que o objetivo é o de proporcionar uma maior integração entre os calouros e a instituição.

Além de ampliar as possibilidades de processo seletivo inicial objetivando proporcionar condições a um maior número de pessoas ingressarem no ensino superior outra política é a de manter o aluno na Instituição.

No limite de suas possibilidades técnicas e financeiras, observada a sua finalidade e programação específicas, a UNESC prestará aos seus acadêmicos, assistência necessária à sua realização pessoal e profissional.

A assistência ao estudante abrange orientação pessoal, pedagógica e para o trabalho, apoio material e financeiro, este sob a forma de bolsa de estudo total ou parcial, reembolsável ou paga em trabalho técnico-administrativo. Assistência ao estudante funciona diretamente vinculada à Pró-Reitoria de Ensino de Graduação, obedecendo a regulamento próprio, aprovado pelo CONSU.

O Corpo Discente tem representantes com direito a voz e voto nos órgãos Colegiados, na forma do previsto nos ordenamentos da UNESC.

A representação tem por objetivo promover a cooperação da comunidade Universitária e o aprimoramento da Instituição, vedada a prática de atividades de natureza político-partidária na UNESC. Os representantes discentes serão indicados por seus pares. Os representantes discentes só terão suas designações efetivadas se regularmente matriculados.

No quadro a seguir, apresenta-se o detalhamento das informações sobre os cursos com melhores índices de aproveitamento das vagas oferecidas nos anos de 2013 e 2014.

---

<sup>24</sup> Disponível em <http://www.unesc.net/portal/resources/documentosoficiais/5950.pdf?1315848885>

#### Quadro 4 - Índice de aproveitamento de vagas

CURSOS	Média % de Aproveitamento de vagas		Trancamento (média)	Reingresso (média)
	verão	inverno		
Medicina	99%	100%	3,5	1,5
Direito Not	97%	86%	24,5	27,5
Engenharia Civil Not	94%	92%	27,5	16,5
Biomedicina	93%	78%	5,5	1
Engenharia Civil Mat	93%	88%	4	0,5
Administração Hab. Comércio Exterior	92%	80%	9,0	11
Ciências Contábeis	91%	83%	22,0	16,5
Direito Mat	91%	72%	13,5	7,5
Enfermagem	91%	70%	5,5	6
Tecnologia em Design de Moda	90%		3,5	5
Ciência da Computação	89%	73%	14,0	15,5
Educação Física - Licenciatura	89%	86%	7	6,5
Odontologia	89%	78%	5	1
Engenharia de Produção	85%	90%	17	8,5
Engenharia Mecânica	84%	65%	7	1
Nutrição - Bacharelado	84%		3,5	2
Administração Not	83%	92%	23,0	18
Arquitetura e Urbanismo	77%	67%	10,0	8
Pedagogia - Licenciatura Not	76%		2,5	2
Psicologia Mat	75%		4,5	7
Engenharia Química	74%	62%	13	8
Engenharia Ambiental e Sanitária	71%	28%	4,5	4
Farmácia Mat	67%		4,5	4
Engenharia de Materiais	64%		4	3,5
Ciências Econômicas	63%		1,0	0
Design	63%		2,0	0,5
Educação Física - Bacharelado	63%	50%	5,5	8
Fisioterapia Mat	60%		2,5	2
História - Licenciatura Vesp	58%		-	-
Tecnologia em Processos Gerenciais	52%		3	2,5
Artes Visuais - Licenciatura	49%		2,5	2,5
Ciências Biológicas - Bacharelado Not	45%		0,5	0
Engenharia de Agrimensura	39%		5,5	3,5
Matemática - Licenciatura Plena Vesp	37%		-	-
Administração Mat	34%		7,5	0,5
Letras- Habilitação Língua Portuguesa	32%		-	-
Letras- Hab. Português e Inglês	30%		-	-

CURSOS	Média % de Aproveitamento de vagas		Trancamento (média)	Reingresso (média)
	verão	inverno		
Tecnologia em Gestão de Recursos Humanos	28%	29%	6	5,5
Tecnologia em Gestão Comercial	22%		5,5	4
Tecnologia em Gestão Financeira	21%		1,5	0,5
Ciências Biológicas - Bacharelado Mat	19%		5,0	2,5
Secretariado Executivo	19%		2	1,5
Tecnologia em Gestão Comercial- a Distância	15%	24%	2	-
Geografia-Licenciatura Vesp	11%		-	-
Artes Visuais - Bacharelado		62%	7,0	4,5
Farmácia Not		83%	-	-
Fisioterapia Not		93%	3	1
Pedagogia - Licenciatura Vesp		35%	0,5	0,5
Psicologia Not		80%	10,5	5,5

Fonte: Secretaria Acadêmica (2014)

#### Quadro 5 - Número de vagas: *trancamento, reingresso e transferência*

Período	Vagas totais	Nº de alunos matriculados	% vagas utilizadas	Matrículas Trancadas	Reingresso	Transferência	
						Recebidas	Emitidas
2013/1	20523	10441	50,875%	373	269	111	93
2013/2	18390	10330	56,172%	428	226	116	71
2014/1	18654	10442	55,977%	293	243	99	128
2014/2	19226	11323	58,894%	278	198	74	111

Fonte: Secretaria Acadêmica (2014)

Os dados demonstram que alguns desses cursos, embora apresentem melhores índices (acima de 80%) de aproveitamento das vagas, também possuem a maior média de trancamento, como os cursos de Direito, Engenharia Civil e Administração.

A seguir apresentamos os índices de evasão geral da UNESC classificados por Motivos apontados pelos acadêmicos:

### Quadro 6 - Evasão dos acadêmicos da UNESC – 2013-2014

ESTÁTISTICA DE EVASÃO - UNESC			
2013		2014	
1º SEM	2º SEM	1º SEM	2º SEM
1158	1039	1114	1012

Fonte: SERCA

A UNESC não tem medido esforços para amenizar esse tipo de problema, oferecendo diversas modalidades de bolsas de estudo, conforme exemplifica o quadro a seguir.

### Quadro 7 - *Demonstrativo das modalidades de Bolsas*

Modalidade de Bolsa	2013	2014
Artigo 170	1643	1385
Bolsa Família	553	477
Centro Acadêmico	149	161
DCE	28	6
Fies	975	1345
Fies/FGEDUC	445	757
FUMDES	192	148
Fundo Social	195	164
Minha Chance	178	127
Monitoria	217	69
Nossa Bolsa	942	1122
Outras Prefeituras	221	175
Pravaler	22	17
Prefeitura Municipal de Criciúma (Deficiente/Carente)	538	391
Prouni	1264	1695

Fonte: SERCA<sup>25</sup>

A seguir consta o folder de divulgação para os acadêmicos referentes as bolsas e financiamentos disponíveis.

<sup>25</sup> Setor de Registro e Controle Acadêmico da UNESC

## CPAE

Coordenadoria de Políticas  
de Atenção ao Estudante

Bloco do Estudante - Sala 4 - 483431 2686 - cpae@unesc.net

### PROGRAMA DE BOLSAS & FINANCIAMENTOS



É uma modalidade de bolsa de ingresso em curso superior para pessoas economicamente carentes proposta pela própria Unesc, que garante bolsa integral. O processo seletivo se dá pelo perfil socioeconômico.  
Obs.: Um dos critérios para essa bolsa é a realização da prova do Enem.



ProUni (Programa Universidade para Todos): tem como finalidade a concessão de bolsas de estudos integrais a estudantes de baixa renda, em cursos de graduação. O programa Universidade para Todos (ProUni) é regulamentado pela Lei nº 11.096 de 13 de janeiro de 2005.  
Obs.: Um dos critérios para essa bolsa é a realização da prova do Enem.



É um programa dirigido a estudantes economicamente carentes. Também apresenta a modalidade de bolsa integral para o estudante economicamente carente e deficiente ou que tenha atestado sua invalidez permanente. Este recurso é oriundo da Secretaria da Educação do Estado de Santa Catarina, previsto no Art. 170 da Constituição Estadual.



É concedida para os estudantes de uma mesma família (cônjuge, pais, filhas e irmãos) que dependem da mesma renda familiar, regularmente matriculados nos cursos de graduação, pós-graduação ou Colégio Unesc.



É destinada a estudantes comprovadamente carentes (50% de bolsa) e aos estudantes com deficiência (100% de bolsa). Este recurso é proveniente da Prefeitura Municipal de Orleansville previsto no artigo 129 da Lei Orgânica.



São bolsas de extensão relativas a atividades culturais, concedidas a estudantes selecionados pelo Setor Arte e Cultura para participar de projetos promovidos, mantidos ou apoiados pela Unesc. Resolução n. 16/2010/CONSUL.



São bolsas de estudo concedidas a estudantes participantes de projetos de pesquisa e/ou extensão aprovados pela Unesc.



A Bolsa Monitoria da Unesc é concedida a estudantes monitores que auxiliem em atividades didáticas e orientação de alunos em trabalho de campo, laboratório e biblioteca, colaborando no desenvolvimento das disciplinas, aprofundando e produzindo saber científico.



Estágio remunerado para estudantes que exerçam atividades de estágio em um dos setores da universidade.



O programa consiste em oferecer estágio remunerado para estudantes da UNESC em instituições conveniadas com a universidade. Além da experiência profissional e a inserção no mercado de trabalho, o estudante tem remuneração para auxílio no custeio dos estudos.



É um programa federal de Financiamento do Ensino Superior destinado a estudantes, regularmente matriculados em instituições não gratuitas, que não têm condições de arcar integralmente com os custos de sua formação.  
Obs.: Um dos critérios para essa bolsa é a realização da prova do Enem.



É um programa privado de financiamento estudantil. O estudante paga 50% da mensalidade no dobro do tempo do curso. Este programa não apresenta processo de seleção e não é necessário comprovar carência de recursos.



É uma modalidade destinada ao Diretório Central dos Estudantes (DCE) e aos Centros Acadêmicos (CAs) dos cursos de graduação, sendo concedida semestralmente desde que o devolvente registrado (com Estatuto e Ata de Posse da atual gestão registrada em Cartório) e em funcionamento.



Faça Enem. Faça Unesc.  
O Enem é critério para a participação em processos de bolsas da Unesc.  
Vai lá: [unesc.net/enem](http://unesc.net/enem)



Além disso, a CPAE aperfeiçoou os processos de comunicação externa; realizou visitas à associação de bairros, Escolas Estaduais (Ensino Médio), GERED e câmara de vereadores, rádios, jornais para divulgação dos editais de processos seletivos, ampla divulgação das ofertas de bolsas Prouni/Proies esclarecimentos sobre o ENEM forma de acesso e procedimentos em relação aos resultados e divulgou as bolsas de estudos no último dia do Aulão do ENEM (organizado e oferecido para os estudantes que irão realizar a prova do ENEM).

Também com o objetivo de auxiliar os acadêmicos, a Unesc possui os *Classificados Unesc*, espaço de busca e oferta de bens, serviços e moradias (estágios, empregos, imóveis (aluguel e venda) entre a comunidade interna e a externa. É um espaço de mão dupla em que acadêmicos podem oferecer serviços diversos, como alternativa de renda, e a comunidade externa, principalmente do entorno, também oferece serviços e moradias aos estudantes de outras cidades.

Para dar maior visibilidade a CPAE, foram realizados:

- Melhoria dos processos de comunicação interna;
- Disseminação das ações da CPAE internamente com o objetivo de sensibilizar a comunidade acadêmica sobre a importância;
- Divulgação das ações da CPAE através das redes de comunicação virtual (blog de notícias, páginas da UNESC, jornais impressos e telejornais).
- Aproximação com DCE na elaboração e execução de atividades com os acadêmicos.
- Participação na Formação Continuada das Secretárias da IES, divulgando e esclarecendo dúvidas referentes aos processos seletivos e outros serviços ofertados pela CPAE.

Com o objetivo de simplificar os editais dos programas de bolsas, a CPAE realizou alterações nos editais de bolsas tendo em vistas os apontamentos dos acadêmicos nos processos anteriores e diminuiu os documentos solicitados nas renovações dos processos de bolsas.



Acerca da ampliação estrutural da CPAE visando futuras demandas, foi realizado estudo, em conjunto com o Setor de Projetos, sobre a infraestrutura física (ventilação) colocação de janelas e layout da Coordenadoria, até o presente momento foi possível executar um ambiente separado para atendimento do FIES; foi ampliada a recepção; e são utilizadas salas de aulas da IES em períodos de processos seletivos com demanda maior de alunos garantindo a sinalização no campus.

Também a fim de divulgar as formas de ingresso na Universidade, foram criados programas para fortalecer a divulgação dos cursos de graduação, destacando-se diferenciais pedagógicos, estruturais e físicos disponíveis:

- POP – Programa de orientação profissional;
- Feira das Profissões
- Fala Sério;
- Visitas orientadas;
- Fortalecimento das propagandas feitas nos meios de comunicação;
- Modificações na “*home page*” da UNESC;
- Visitas às escolas de Ensino Médio.

O Programa de Orientação Educacional visa à promoção da qualidade de vida e contribuir para o desenvolvimento integral do estudante da Unesc possibilitando condições para o conhecimento de si mesmo, de suas capacidades e dificuldades, oferecendo-lhe elementos para uma convivência harmoniosa no ambiente educacional e social em que vive.

A Orientação Educacional atua junto ao educando por meio de técnicas adequadas às diferentes situações com a finalidade de orientá-lo na sua formação integral. As ações são:

- Realizar atendimentos individuais e/ou pequenos grupos, sempre que necessário para análise e reflexão dos problemas encontrados em situações acadêmicas;





- Encaminhamento a clínica de psicologia da UNESC e para o núcleo de psicopedagogia.
- Desenvolver um trabalho de prevenção em relação a situações e dificuldades, promovendo condições que favoreçam o desenvolvimento do educando;
- Promover atividades que levem o acadêmico a analisar, discutir, vivenciar e desenvolver atitudes fundamentadas na filosofia de valores humanos.
- Acompanhamento dos estudantes dos diversos programas de bolsas visando orientar acerca dos direitos e deveres objetivando a permanência.

No referido programa foram, nesses dois anos, realizados atendimentos conforme ilustra o quadro a seguir.

#### **Quadro 8 - Número de Atendimentos Realizados pelo POP**

Semestres	2013-1	2013-2	2014-1	2014-2*
Nº de atendimentos	49	64	57	69

Fonte: POP (2014)

\* Dados até outubro de 2014.

#### **Quadro 9 - Blitz**

	2013	2014*
Alunos cadastrados do Ensino Médio	2103	933
Escolas visitadas Sul Santa Catarina e Rio Grande do Sul	33	11

Fonte: SECOM (2014)<sup>26</sup>

\* Dados de agosto a novembro de 2014.

<sup>26</sup> Setor de Comunicação da UNESC



### Quadro 10 - Visitas orientadas

	2013	2014*
Alunos atendidos	1713	2945
Escolas de Santa Catarina e Rio Grande do Sul	20	57

Fonte: SECOM (2014)

\* Dados de agosto a novembro de 2014.

### Quadro 11 - Aulas experimentais

	2013	2014*
Aulas realizadas	43	46

Fonte: SECOM (2014)

\* Dados de agosto a novembro de 2014.

A Instituição possui também o Programa de Educação Inclusiva, que compõem a Política Institucional de Permanência dos Estudantes com Sucesso (Resolução 07/2013/CÂMARA DE ENSINO DE GRADUAÇÃO<sup>27</sup>), constitui-se em um conjunto de estratégias e ações que possibilitam o acesso e a permanência no ensino superior de estudantes com necessidades educativas especiais, cujo objetivo é promover políticas e programas que possibilitem a inclusão e a permanência com sucesso do aluno na UNESC, o qual é desenvolvido por meio de seus núcleos:

- *NNE – Núcleo Necessidades Especiais (auditivas, visuais, físicas e mentais Problemas de Aprendizagens - sócio culturais, cognitivas);*
- *NNEC – Núcleo Necessidades Econômicas – (Programas CPAE);*
- *NEAB – Núcleo de Estudos Afro-brasileiro.*

A Portaria n. 57/2014/PRÓ-REITORIA DE ENSINO DE GRADUAÇÃO nomeia o Núcleo de Estudos Étnico-raciais, Afro-brasileiros, Indígenas e de Minorias – NEAB; o Núcleo de Atendimento aos Estudantes com Deficiência - Portaria 60/2014; o Núcleo Necessidades Econômicas - Portaria 61/2014; Núcleo de

<sup>27</sup> Disponível em <<http://www.unesc.net/portal/resources/documentosoficiais/9141.pdf?1378412684>>

Psicopedagogia: Atendimento aos Estudantes com Dificuldades de Aprendizagem - Portaria 621/2014.

Visando sempre um melhor atendimento aos acadêmicos, a UNESC dispõe da sala Multifuncional, localizada no bloco L, para atendimento pelos profissionais que compõem o Núcleo de Psicopedagogia - Núcleo de Atendimento aos Problemas de Aprendizagem e Núcleo Necessidades Especiais (auditivas, visuais, físicas e mentais Problemas de Aprendizagens - sócio culturais, cognitivas).

**Figura 1 - Sala Multifuncional de Aprendizagem – SAMA**



Fonte: SECOM/UNESC

Até a implantação da SAMA, a CPAE recebia e acolhia os alunos que procuram esse tipo de atendimento ou àqueles que era encaminhados pela coordenação de curso. A rotina até então era após cadastrados direcionar os acadêmicos para a clínica de psicologia da UNESC, ou diretamente ao psicólogo que atua no setor, dependendo do tipo de atendimento. Nos quadros a seguir são apresentados os tipos de atendimento realizados.

**Quadro 12 - Tipo de atendimento no ano de 2013**

<b>Ano do Atendimento</b>	<b>TIPO DE ATENDIMENTO</b>	<b>QUANTIDADE</b>
<b>2013</b>	Encaminhamentos para Clínica	12
	Problema na avaliação ou metodologia	06
	Problemas com atendimentos aos pais	05
	Encaminhamentos para bolsas	32
	Pensamentos suicidas	01
	Problemas pela Deficiência	03
	Insatisfação com o curso	05
	Necessidades Psicopedagógicas	05
	Encaminhamento atendimento Psiquiátrico	02
	<b>TOTAL</b>	<b>71</b>

Fonte: CPAE (2014)

### Quadro 13 - Tipo de atendimento no ano de 2014

Ano do Atendimento	TIPO DE ATENDIMENTO	QUANTIDADE
2014	Encaminhamentos para Clínica	04
	Problema na avaliação ou metodologia	00
	Problemas com atendimentos aos pais	02
	Encaminhamentos para bolsas	15
	Pensamentos suicidas	00
	Problemas pela Deficiência	02
	Insatisfação com o curso	00
	Necessidades Psicopedagógicas	09
	Encaminhamento atendimento Psiquiátrico	00
	<b>TOTAL</b>	<b>32</b>

Fonte: CPAE (2014)

Houve redução nos atendimentos devido os casos serem repassados para a SAMA. Somada a esses núcleos a Instituição tem o Programa de Combate ao Álcool e a Outras Drogas, embrião de uma Política Institucional e de responsabilidade da CPAE, o Programa é um conjunto de ações articuladas que visam fazer frente ao consumo de álcool e outras drogas no campus e na sociedade estimulando o viver sóbrio e saudável com base nos valores humanos, no esporte e na cultura. O objetivo do programa é definir, promover e articular ações que fundamentem uma Política Institucional de valorização da vida, dos valores humanos, da saúde, da cultura e do esporte com o propósito de:

- Promover a prevenção ao uso do álcool e a outras drogas, lícitas e ilícitas, conscientizando ao viver saudável, lúcido, natural e otimista;
- Promover a conscientização de que é possível haver lazer, celebrar a vida e a amizade de forma natural e com sobriedade;
- Articular as ações da Universidade em suas mais diversas áreas de atuação que estejam de alguma forma ligadas ao viver saudável e ao combate ao uso de álcool e a outras drogas.

A Unesc, por meio da Norma Administrativa n. 01/2013, regulamenta o Programa de Acesso e Permanência de Estudantes com Deficiência na Unesc, o qual tem como propósito a inclusão das pessoas com deficiência fazendo parte das Políticas de Ensino da UNESC, por isso, estamos efetivando o Programa de Acesso



e Permanência de Acadêmicos com Deficiência, a fim de assegurar-lhes a acessibilidade, a permanência e o sucesso no ensino superior além do cumprimento da legislação vigente.

Também, com o objetivo de contribuir com o processo ensino-aprendizagem, a Unesc desenvolveu novas tecnologias/ferramentas para atender pedagogicamente as necessidades institucionais, a saber: blog (recurso de comunicação assíncrona); lista de *Webpage* (desenvolvimento de estudos e trabalhos acadêmicos com recursos de textos, imagens, vídeos e links; editor colaborativo (produção textual colaborativa); e o Quiz (avaliação on-line). Além disso, tivemos a implantação da Sala do Futuro com Lousas Digitais Interativas integradas ao AVA. Também houve a ampliação da infraestrutura de rede multimídia de forma a fortalecer as ferramentas de comunicação síncronas disponíveis na IES.

Também são ofertados cursos de Extensão gratuitos a fim de auxiliar os acadêmicos no processo ensino aprendizagem, a saber: Cursos de Produção Textual, Informática Básica e Língua Portuguesa para Estrangeiros, desenvolvidos por professores das quatro Unidades Acadêmicas e dirigidos aos alunos em geral. Os cursos têm por objetivo desenvolver a escrita, a compreensão e a interpretação facilitando as futuras produções textuais, essenciais na academia.

O curso de Produção Textual faz frente às dificuldades nessa área resultantes das deficiências do ensino fundamental e médio e do pouco hábito da leitura entre os jovens da geração internética. Já os cursos de Informática Básica são direcionados a todos que ainda não têm familiaridade com as novas tecnologias e suas ferramentas disponibilizadas na Universidade, as quais estão cada vez mais presentes em todas as áreas profissionais.

**Figura 2 - Folder cursos de capacitação gratuitos**



Fonte: SECOM/UNESC

O curso de Língua Portuguesa para Estrangeiros promove a leitura, interpretação e produção de textos, enfatizando os gêneros da esfera acadêmica, a fim de que o acadêmico estrangeiro tenha mais familiaridade com a língua portuguesa.

**Figura 3 - Curso gratuito de língua portuguesa para estrangeiros**



Fonte: SECOM/UNESC

Além das ações institucionais, as Unidades Acadêmicas promovem ações de nivelamento de acordo com as especificidades de sua área do conhecimento, a saber: a Unidade Acadêmica de Ciências, Engenharias e Tecnologias (UNACET) oferta o programa com objetivo principal de fazer frente à defasagem de conhecimento de cálculo e fundamentos de Matemática que são pré-requisitos para as disciplinas de Cálculo nas Engenharias.

A fim de nivelar os conhecimentos pré-requisitos, é organizada uma sequência de aulas todas as noites durante a semana que antecede o início do semestre letivo. Assim, os alunos encontram facilidade para acompanhar o desenvolvimento das disciplinas correspondentes evitando reprovações, desistências, trocas de curso e/ou evasões.

Também na UNACET, com objetivo de dar suporte aos alunos com dificuldades no núcleo básico (química, física e matemática) foi implantado o Plantão



de Professores. Todos os dias letivos, das 18 às 19 horas, professores dessas disciplinas se revezam para prestar atendimentos individualizados para reforço de conteúdos, esclarecimento de dúvidas pontuais e consultas diversas.

A elaboração do intensivo em fundamentos de matemática, com foco para as áreas de conhecimento que compõem a grande área de Ciências Sociais Aplicadas, deu-se em função da necessidade de haver apoio aos alunos que chegam aos cursos com seus conteúdos na área em déficit de conteúdo ou para aqueles que já cursando as disciplinas não conseguiram aprovação. Os conteúdos trabalhados são: operações com números reais; equações de 1º e 2º, com sistemas e aplicações; equações exponenciais; logaritmos e matemática comercial.

Objetivo desse intensivo é propiciar aos acadêmicos da UNACSA conteúdos introdutórios as disciplinas de matemática financeira e cálculos. A metodologia aplicada foi breve exposição do conteúdo e resolução de exercícios. Para cada dia da semana foi trabalhado um conteúdo específico.

O Público-alvo dessa formação: alunos dos cursos de Administração, Ciências Contábeis, Economia, Secretariado Executivo, Cursos de Tecnologia em Gestão: Comercial, Marketing, Recursos Humanos, Processos Gerenciais, Segurança no Trânsito e Gestão Financeira.

Uma forma de integrar os acadêmicos recém chegados à Unesc é por meio da recepção dos calouros. É impactante para o aluno que chega à Instituição esse momento na sua trajetória acadêmica, por isso faz-se importante o primeiro contato com a Universidade em que ele deve permanecer por alguns anos estudando. É um primeiro passo marcante que ajuda a construir a caminhada futura. Simboliza a virada de grau entre a vida escolar e adolescente e a vida acadêmica, universitária, em que se constrói o adulto profissional e cidadão. Tudo isso consolida essa imagem que fortalece o fator permanência. A recepção ao calouro é um conjunto de ações direcionadas para a recepção e a acolhida dos novos estudantes ingressantes na Universidade, cujos objetivos são:

- Acolher o estudante que está chegando;
- Fazer chegar ao novo estudante todas as informações preliminares e



fundamentais sobre seu dia-a-dia na Universidade;

- Apresentar essa Universidade e curso em que o ingressante está inserindo-se;
- Demonstrar esse novo padrão de responsabilidade, de maturidade e perspectiva de futuro profissional e cidadão;
- Aproximar, desde logo, a Reitoria aos novos estudantes.

**Figura 4 - Recepção calouros**



Fonte: SECOM/UNESC

A operacionalização da recepção dos acadêmicos ingressantes se dá da seguinte maneira:

- Encontro coletivo por turno marcado por alegria, descontração e comunicação em sintonia com perfil geral dos novos estudantes.
- Sem tom solene, constitui-se em conversa informal com atrações artístico-culturais, vídeos institucionais, atração de entretenimento realizada por pessoas de alguma forma ligadas à instituição, egressos ou alunos profissionalizados a atividade.
- É realizado sorteio de brindes.
- Entregue uma lembrança aos calouros.

Logo, a Recepção aos Calouros é o principal momento de acolhida dos ingressantes. É a oportunidade de o aluno conhecer a Unesc, os principais setores como também receber, de maneira informal, orientações para sua vida acadêmica. Assistem atrações culturais da Universidade e participam de uma dinâmica. Além



disso, o Reitor e Pró-reitorias conversam e trocam ideias com os jovens. Alguns dão depoimentos emocionantes sobre esta nova etapa. Ao final da atividade, os alunos ingressantes recebem um kit contendo um manual e demais materiais informativos, além de um lanche.

**Figura 5 - Manual do calouro**



Fonte: SECOM (2014)

Em 2009 a UNESCO, implantou o Trote Solidário, como um conjunto articulado e orgânico de ações para combater o trote abusivo, imoral e violento. Depois de sete edições semestrais sob a coordenação da CPAE, o Trote Solidário se consolidou passou a ser conduzido pelos próprios cursos sob a orientação das respectivas coordenações com o apoio eventual da CPAE. O objetivo do trote é marcar o ingresso na vida universitária com consciência social, ambiental, solidária, a fim de fortalecer e consolidar práticas educativas relacionadas aos princípios e valores presentes na Missão da UNESCO. A Instituição busca:

- Organizar a realização dos trotes dentro de modalidades que permitam a qualificação dos mesmos com vistas ao objetivo geral;
- Propiciar situação de conhecimento dos problemas enfrentados pela comunidade, colaborando em suas resoluções;
- Planejar e executar ações que possibilitem a integração dos acadêmicos ingressantes com a comunidade universitária (veteranos, professores e funcionários) com foco em práticas sociais e ambientais



em comunidade do entorno universitário;

- Promover diversão e confraternização dos participantes com atividades lúdicas e vivenciais de valores humanos;
- Valorizar os estudantes em seus aspectos intelectuais, históricos, culturais e artísticos com atividades educativas e recreativas.

No Regimento Geral da Unesc, aprovado por meio da Resolução n. 01/2007/CSA, Capítulo II, Artigo 135, estão explicitados os direitos e deveres do corpo discente, a saber:

- I. Contribuir com a qualidade de ensino e atividades de pesquisa e extensão.
- II. Ser atendido por docente, em suas solicitações de orientação pedagógica.
- III. Constituir associação, em conformidade com a legislação específica e o disposto neste Regimento.
- IV. Fazer-se representar junto aos Colegiados da UNESC, na forma deste Regimento.
- V. Votar nas eleições, atendidas as normas específicas da UNESC.
- VI. Recorrer de decisões.
- VII. Comprometer-se com o processo de ensino, admitindo-se que a gestão deste processo é corresponsabilidade das partes envolvidas, em estrito cumprimento dos preceitos regimentais.
- VIII. Contribuir para o crescimento e desenvolvimento da UNESC.
- IX. Conhecer e cumprir todas as determinações legais e regimentais.
- X. Respeitar as autoridades escolares, docentes e servidores da UNESC.
- XI. Formalizar seus pedidos e receber as suas respostas por escrito.
- XII. Receber tratamento excepcional, quando amparado pela legislação vigente.



Parágrafo único - Aplicar-se-ão as disposições deste Artigo, no que couber, a todos os acadêmicos matriculados nas diversas modalidades de ensino e cursos da UNESC.

Art. 136 - No limite de suas possibilidades técnicas e financeiras, observada a sua finalidade e programação específicas, a UNESC prestará, aos seus acadêmicos, assistência necessária à sua realização pessoal e profissional.

§ 1º - A assistência ao estudante abrange orientação pessoal, pedagógica e para o trabalho, apoio material e financeiro, este sob a forma de bolsa de estudo total ou parcial, reembolsável ou paga em trabalho técnico-administrativo.

§ 2º - A assistência ao estudante funciona diretamente vinculada à Pró-Reitoria de Ensino de Graduação, obedecendo a regulamento próprio, aprovado pelo CONSU.

Art. 137 - O Corpo Discente tem representantes com direito a voz e voto nos órgãos Colegiados, na forma do previsto nos ordenamentos da UNESC.

§ 1º - A representação tem por objetivo promover a cooperação da Comunidade Universitária e o aprimoramento da Instituição, vedada a prática de atividades de natureza político-partidária na UNESC.

§ 2º - Os representantes discentes serão indicados por seus pares.

§ 3º - Os representantes discentes só terão suas designações efetivadas se regularmente matriculados.

Os processos de matrículas nas disciplinas nos cursos de graduação da Unesc ocorrem semestralmente uma vez que os currículos dos cursos estão organizados por fases ou módulos, os quais contemplam um período de um semestre. Dessa maneira as disciplinas são distribuídas nas fases de acordo com as competências exigidas nas diretrizes curriculares de cada curso.

Os mecanismos que comprovam o alcance dos objetivos nos planos de ensino bem como seu funcionamento podem ser constatados por meio das metodologias de ensino que estão indicadas nos planos de ensino de cada disciplina, relacionadas aos objetivos, conteúdos e avaliação da aprendizagem. Além de metodologias ativas e interativas é disponibilizado ao acadêmico o



Ambiente Virtual de Aprendizagem – AVA, que oportuniza o uso das tecnologias no processo de aprendizagem. Devem ser criadas condições de ensino que resultem em aprendizagem significativa e contextualizada com envolvimento do aluno nas atividades propostas. A metodologia utilizada pelo professor busca desenvolver as habilidades e competências definidas tanto nas diretrizes curriculares quanto nos princípios preconizados pela instituição e pelo curso de consonância e com os princípios da avaliação processual. Os métodos de ensino e as atividades de avaliação devem estar relacionados com as atividades de aprendizagem e com os resultados apresentados pelos alunos. Para favorecer a construção do conhecimento, o processo metodológico deve se dar através de metodologia diversificada pela ação interativa entre professor e aluno, situações problema, exposição dialogada, trabalhos em grupo, pesquisa, seminários, debates e, principalmente, aulas práticas entre outros. As metodologias de ensino devem, portanto:

- Trabalhar numa perspectiva humanista, crítica e reflexiva, qualificando para o exercício profissional com base na autonomia intelectual, capacidade analítica e nos compromissos social e ético.
- Incorporar, em sua práxis, relações e valores humanos na perspectiva de mudanças sociais.
- Desenvolver os conteúdos básicos que caracterizam o objeto de ensino e aprendizagem nos ensinos fundamental e médio.
- Comprometer-se com a perspectiva da diversidade por meio de sua prática pedagógica.
- Utilizar diferentes métodos, técnicas e linguagens visando à transposição do conhecimento para os diferentes níveis de ensino.

Os conteúdos das disciplinas estão relacionados às vivências práticas da sua área de formação, por meio, principalmente, das horas estabelecidas de práticas como componente curricular.

Os planos de ensino aprendizagem são elaborados pelo professor a partir da ementa da disciplina aprovada no colegiado do curso. Além da ementa o



professor deve levar em conta a relação entre objetivos, metodologia, conteúdo e avaliação visando a aprendizagem do acadêmico na sua formação profissional e humanística, bem como as diretrizes estabelecidas no Projeto Pedagógico do Curso, que está em consonância com o PPI, Estatuto e Regimento Universitário.

Os planos de ensino, incluindo ementas, conteúdos, procedimentos de avaliação, metodologias e bibliografias a serem utilizadas, são apresentados e discutidos com os alunos no primeiro dia de aula. Além disso, são integrados ao Diário Online e ao AVA, para acesso irrestrito dos acadêmicos.

A Unesc oportuniza, também, diferentes práticas pedagógicas para atender as orientações das diretrizes curriculares bem como estar mediando ou facilitando de forma participativa o processo de construção do conhecimento. Acredita-se que com a metodologia participativa e bem diversificada seja possível atender os objetivos institucionais, as demandas sociais e as necessidades individuais.

A fim de mensurar se foram alcançados os objetivos explicitados nos planos de ensino, o Setor de Avaliação Institucional, por meio da avaliação interna, semestralmente, promove a avaliação na qual são realizadas a autoavaliação do discente, bem como a avaliação feita por ele acerca do desempenho docente, conforme ilustram as figuras a seguir.

**Quadro 14 - Avaliação realizada pelo discente**

<b>AUTOAVALIAÇÃO DO DISCENTE</b>	<b>2005/2<sup>1</sup></b>	<b>2007/1<sup>2</sup></b>	<b>2008/2<sup>3</sup></b>	<b>2010/1<sup>3</sup></b>	<b>2011/2<sup>3</sup></b>	<b>2013/1<sup>3</sup></b>	<b>2013/2<sup>3</sup></b>	<b>2014/1<sup>3</sup></b>
Realização das atividades propostas pelo professor.						7,71	7,69	7,73
Comprometimento para aprender os conteúdos da disciplina.						8,05	8,00	8,00
Contribuição para um ambiente favorável à aprendizagem (respeito, cooperação, assiduidade, pontualidade etc.)						8,27	8,25	8,22
<b>AVALIANDO O DESEMPENHO DOCENTE</b>	<b>2005/2<sup>1</sup></b>	<b>2007/1<sup>2</sup></b>	<b>2008/2<sup>3</sup></b>	<b>2010/1<sup>3</sup></b>	<b>2011/2<sup>3</sup></b>	<b>2013/1<sup>3</sup></b>	<b>2013/2<sup>3</sup></b>	<b>2014/1<sup>3</sup></b>
Domínio do conteúdo.					8,67	8,63	8,58	8,57
Articula teoria e prática.	8,57	8,98	8,02	8,06	8,30	8,27	8,19	8,19
Alcance dos objetivos propostos na disciplina, conforme plano de ensino.			7,97	8,02	8,28	8,27	8,22	8,21
Relacionamento professor e aluno (reciprocidade, respeito, profissionalismo etc).	8,97	9,33	8,58	8,59	8,69	8,58	8,54	8,53
Linguagem clara e objetiva na apresentação do conteúdo.						8,26	8,18	8,17
Procedimentos didáticos (metodologias, técnicas, recursos para contribuir com a aprendizagem).			7,92	7,96	8,20	8,12	8,03	8,05
Aproveitamento do tempo em sala de aula. (organização e planejamento)	8,74	9,18	8,18	8,22	8,35	8,25	8,21	8,21
Apresentação e discussão dos resultados das avaliações escritas, trabalhos, entre outros.	8,46	8,98	8,06	8,10	8,19	8,18	8,16	8,15

Fonte: SEAI (2014)

### Quadro 15 - Avaliação realizada pelo docente

<b>AUTOAVALIAÇÃO DO DOCENTE</b>	<b>2005/2<sup>1</sup></b>	<b>2007/1<sup>2</sup></b>	<b>2008/2<sup>3</sup></b>	<b>2010/1<sup>3</sup></b>	<b>2011/2<sup>3</sup></b>	<b>2013/1<sup>3</sup></b>	<b>2013/2<sup>3</sup></b>	<b>2014/1<sup>3</sup></b>
Domínio do conteúdo.					9,27	9,14	9,22	9,14
Articula teoria e prática.	9,28	9,49	8,96	8,88	8,85	8,89	8,94	8,84
Alcance dos objetivos propostos na disciplina, conforme plano de ensino.			8,56	8,50	8,50	8,63	8,65	8,69
Relacionamento professor e aluno (reciprocidade, respeito, profissionalismo etc).	9,60	9,88	9,61	9,54	9,01	9,03	9,10	8,98
Linguagem clara e objetiva na apresentação do conteúdo.						8,88	8,92	8,85
Procedimentos didáticos (metodologias, técnicas, recursos para contribuir com a aprendizagem).			8,66	8,73	8,77	8,56	8,53	8,47
Aproveitamento do tempo em sala de aula. (organização e planejamento)	9,56	9,72	8,97	9,00	8,93	8,59	8,54	8,53
Apresentação e discussão dos resultados das avaliações escritas, trabalhos, entre outros.	9,05	9,34	8,94	8,93	8,74	8,54	8,70	8,47
<b>AVALIANDO O DESEMPENHO DE TURMA</b>	<b>2005/2<sup>1</sup></b>	<b>2007/1<sup>2</sup></b>	<b>2008/2<sup>3</sup></b>	<b>2010/1<sup>3</sup></b>	<b>2011/2<sup>3</sup></b>	<b>2013/1<sup>3</sup></b>	<b>2013/2<sup>3</sup></b>	<b>2014/1<sup>3</sup></b>
Realização das atividades propostas pelo professor.						8,06	8,15	8,18
Comprometimento para aprender os conteúdos da disciplina.						7,78	7,83	7,74
Contribuição para um ambiente favorável à aprendizagem(respeito, cooperação, assiduidade, pontualidade etc.)						8,04	8,08	8,19

Fonte: SEAI (2014)



Pode-se constatar, por meio da Avaliação Interna, que o indicador “alcance dos objetivos propostos na disciplina conforme o plano de ensino” embora se mantendo na média 8,0 em relação a 2013 e 2014, houve um leve declínio na visão dos acadêmicos 2013/1( 8,27) 2013/2 (8,22); 2014/1 ( 8,21) e na visão dos docentes este indicador teve um aumento nos índices: 2013/1( 8,63) 2013/2( 8,65); 2014/1 (8,69) (SEAI, 2013/2014).

Além da avaliação interna cujos indicadores indicam evolução ao longo dos semestres na percepção dos acadêmicos, nos relatórios do Inep também são apresentados os resultados da avaliação externa realizada na IES a qual também indica, em sua maioria, uma avaliação na IES superior a encontrada no Brasil.

**Tabela 1 – Relação entre *objetivos, metodologias e critérios de avaliação, conteúdos e bibliografia no planos de ensino na visão dos Egressos***

Área	Inst.	UF	Região	Cat. Adm	Org.Acad	Brasil
ARQUITETURA E URBANISMO	95,3	94,2	92,5	90,9	86,7	88,6
ARTES VISUAIS (LICENCIATURA)	100,0	97,7	89,7	93,0	87,6	88,9
BIOLOGIA (BACHARELADO)	94,1	97,8	93,3	94,9	87,8	89,0
BIOLOGIA (LICENCIATURA)	100,0	95,8	92,3	93,9	87,4	89,3
COMPUTAÇÃO (BACHARELADO)	95,8	95,6	93,3	90,7	88,0	88,6
EDUCAÇÃO FÍSICA (LICENCIATURA)	92,1	95,5	95,0	95,1	90,9	93,1
ENG. (GRUPO I) - ENG. CIVIL	100,0	93,6	92,0	92,2	89,1	89,7
ENG. (GRUPO I) - ENG. DE AGRIMENSURA	69,0	93,6	92,0	92,2	89,1	89,7
ENG. (GRUPO IV) - ENG. QUÍMICA	100,0	94,6	86,9	94,0	85,8	87,4
ENG. (GRUPO V) - ENG. DE MATERIAIS	100,0	92,4	90,7	95,8	91,1	91,5
ENG. (GRUPO VII) - ENG. AMBIENTAL	100,0	97,3	95,0	93,0	89,4	90,6
GEOGRAFIA (LICENCIATURA)	100,0	97,2	92,3	94,1	86,5	87,8
HISTÓRIA (LICENCIATURA)	100,0	96,6	94,1	95,1	89,2	90,5
LETRAS (LICENCIATURA)	100,0	94,6	90,6	92,8	89,2	90,5
MATEMÁTICA (LICENCIATURA)	94,4	95,6	89,6	93,5	83,4	85,5
PEDAGOGIA (LICENCIATURA)	100,0	97,1	94,1	94,2	91,4	93,4

Fonte: Inep – relatório IES (2012)

**Tabela 2 – Relação entre *objetivos, metodologias e critérios de avaliação, conteúdos e bibliografia no planos de ensino na visão dos Egressos***

Área	Inst.	UF	Região	Cat.Adm	Org.Acad	Brasil
ADMINISTRAÇÃO	96,9	95,6	93,9	92,5	90,1	91,9
CIÊNCIAS CONTÁBEIS	96,3	95,4	93,5	89,7	87,2	88,8
CIÊNCIAS ECONÔMICAS	100,0	89,9	89,5	93,5	87,4	88,3
DIREITO	97,4	95,8	93,0	90,1	85,7	88,2
PSICOLOGIA	97,8	97,7	95,8	95,4	92,1	93,6
SECRETARIADO EXECUTIVO	100,0	98,0	92,0	93,6	88,6	91,1
TEC. EM GESTÃO COMERCIAL	100,0	94,8	94,2	92,2	89,6	92,1
TEC. EM GESTÃO DE RECURSOS HUMANOS	93,6	93,3	94,0	91,3	89,9	91,2
TEC. EM GESTÃO FINANCEIRA	100,0	97,8	93,2	90,8	90,9	90,8
TEC. EM MARKETING	100,0	98,1	94,1	91,3	89,7	91,3
TEC. EM PROCESSOS GERENCIAIS	97,9	96,5	95,1	93,6	92,3	93,7

Fonte: Inep – relatório IES (2013)

Os estudantes concluintes consideram que todos ou maior *parte dos docentes apresentam planos de ensino que contém objetivos, metodologias e critérios de avaliação, conteúdos e bibliografia da disciplina*

O Setor de Educação a Distância (SEAD) é uma unidade vinculada à Pró-Reitoria de Ensino, responsável pela proposição, produção, difusão, gestão e avaliação de projetos e experiências inovadoras com o uso das tecnologias. O Setor é composto por uma equipe multidisciplinar representativa das diversas áreas de conhecimento. Foi concebido em consonância com a missão da UNESCO que propõe “Educar por meio da pesquisa, ensino e extensão, para promover a qualidade e a sustentabilidade do ambiente de vida” e implementado em função das necessidades sociais de formação e capacitação de profissionais de diversas áreas, utilizando as tecnologias de comunicação e informação, como um recurso para o aprender a distância. Representa uma estratégia da Instituição, para democratizar o acesso e a permanência dos estudantes visando à melhoria da qualidade de educação.

Além disso, os docentes e acadêmicos contam com a estrutura tecnológica de um Ambiente Virtual de Aprendizagem desde 2002, com os diversos recursos de comunicação, interação, publicação, avaliação e administração, tais como correio eletrônico, listas de discussão, fóruns de debate, blog, comunicação em tempo real via Chat e Conferência via Web. Nessas ferramentas tecnológicas,

realizam-se as seções de bate-papo, correio eletrônico, listas de discussão, fóruns, etc.

A Instituição disponibiliza em diversas salas de aula lousas digitais, para as quais é oportunizada semestralmente formação continuada aos docentes. Para disciplinas específicas, os cursos possuem *software* específicos, a saber:

#### **Quadro 16 - Sistemas específicos dos cursos**

- Administração - Project ,Makemoney
- Administração Hab. Comércio Exterior - Project, Makemoney e Visonet Importação/Exportação
- Arquitetura e Urbanismo - AutoCad, Google Earth e Sketchup, Dev C,
- Artes Visuais - Bacharelado - Corel, Photoshop, Illustrator, MovieMaker, Sketchup, GIMP, Inkscape e Blender
- Artes Visuais - Licenciatura - Corel, Photoshop, Illustrator, MovieMaker, Sketchup, GIMP, Inkscape e Blender
- Ciência da Computação - DEV C, JAVA, Netbeans, Linux, C ++ Builder, Delphi
- Ciências Contábeis - Makemoney, Sistemas Domínio e Betha
- Ciências Econômicas - Eviews, Economatica
- Design - AutoCad, Solidworks, Rhinocerus, Google Earth e Sketchup
- Engenharia Ambiental e Sanitária - AutoCad, ArcGis, Topograph, Matlab
- Engenharia Civil - AutoCad, ArcGis, Google Earth e Sketchup, Topograph, Matlab, Idrisi, Ftool, Volare, DEV C
- Engenharia de Agrimensura - AutoCad, ArcGis, Google Earth e Sketchup, Topograph, Matlab, Idrisi,
- Engenharia de Materiais - AutoCad, ArcGis, Matlab
- Engenharia de Produção - AutoCad,Arena
- Engenharia Mecânica - AutoCad, Solidworks, Matlab
- Engenharia Química - AutoCad, Matlab
- Geografia - Licenciatura e Bacharelado - Google Earth
- Geografia-Licenciatura - Google Eart
- Matemática - Licenciatura Plena - Geogebra, Graph, Maple (10), Cabri
- Nutrição - Bacharelado - DietPro
- Pedagogia - Licenciatura - Cmaptools, Activespire
- Psicologia - POAD
- Tecnologia em Jogos Digitais - DEV C, JAVA, Netbeans, Linux, C++ Builder, Delphi

Fonte: DTI (2014)

#### **3.4.2 Políticas de participação dos estudantes em atividades de ensino (estágios, tutoria), Iniciação Científica, Extensão, avaliação institucional, atividades de intercâmbio estudantil.**

- **Mobilidade Acadêmica - Intercâmbio de estudantes**

Por meio dos Editais 91, 135, 158, 161, 163/2013 foram oferecidas vagas para estudantes da Unesc realizarem intercâmbio no exterior durante o primeiro

e/ou segundo semestre de 2013, promovido no âmbito dos acordos de cooperação entre a UNESC e Instituições estrangeiras, dentre as quais foram preenchidas as seguintes:

**Quadro 17 - Acadêmicos da Unesc que realizaram intercâmbio**

Curso	Instituição/ País	Candidatos selecionados	Edital
Medicina	Hospital Garcia de Orta / Portugal	-	91/2013
Medicina	Universidade de Santiago de Compostela / Espanha	Rhaisa Tartare dos Santos	161/2013 171/2013
Design	Universidad Nacional de Avellaneda/ Argentina	-	158/2013 166/2013

Fonte: Relações Internacionais (2014)

**Quadro 18 - Acadêmicos da Unesc aprovados no edital 135/2013 Ibero-Americano/Santander**

Curso	Instituição/ País	Candidatos selecionados	Edital
Psicologia	Universidade de Santiago de Compostela	Caroline de Oliveira	135/2013 153/2013
Letras	Universidade do Porto	Agnes Isabel Dalmolin	135/2013 153/2013
Direito	Universidade de Coimbra	Ana Carolina Rubim Rodrigues	135/2013 153/2013
Direito	Universidade de Coimbra	Ana Paula Isoppo	135/2013 153/2013
Odontologia	Universidade de Santiago de Compostela	Rafaela Maria Diniz	135/2013 153/2013

Fonte: Relações Internacionais (2014)

**Quadro 19 - Acadêmicos da Unesc aprovados no edital 163/2013 Fórmula/Santander**

Curso	Instituição/ País	Candidatos selecionados	Edital
Ciências Econômicas	Universidade Carlos III de Madrid	Paula Letícia de Mattia	155/2013 163/2013 167/2013

Fonte: Relações Internacionais (2014)

**Quadro 20 - Acadêmicos da Unesc que realizaram Intercâmbio**

Curso	Instituição/ País	Candidatos selecionados	Edital
Medicina	Hospital Garcia de Orta / Portugal	-	91/2013

Fonte: Relações Internacionais (2014)

### Quadro 21 - Acadêmicos da Unesc aprovados para Intercâmbio

Curso	Instituição/ País	Candidatos selecionados	Edital
Medicina	Universidade de Santiago de Compostela / Espanha	Rhaisa Tartare dos Santos	161/2013 171/2013
Design	Universidad Nacional de Avellaneda/Argentina	-	158/2013 166/2013

Fonte: Relações Internacionais (2014)

### Quadro 22 - Acadêmicos da Unesc aprovados no edital 135/2013 Ibero-Americano/Santander

Curso	Instituição/ País	Candidatos selecionados	Edital
Psicologia	Universidade de Santiago de Compostela	Caroline de Oliveira	135/2013 153/2013
Letras	Universidade do Porto	Agnes Isabel Dalmolin	135/2013 153/2013
Direito	Universidade de Coimbra	Ana Carolina Rubim Rodrigues	135/2013 153/2013
Direito	Universidade de Coimbra	Ana Paula Isoppo	135/2013 153/2013
Odontologia	Universidade de Santiago de Compostela	Rafaela Maria Diniz	135/2013 153/2013
Lista dos acadêmicos da Unesc aprovados no edital 163/2013 Fórmula/Santander			
Curso	Instituição/ País	Candidatos selecionados	Edital
Ciências Econômicas	Universidade Carlos III de Madrid	Paula Letícia de Mattia	155/2013 163/2013 167/2013

Fonte: Relações Internacionais (2014)

### Quadro 23 - Intercambistas estrangeiros na Unesc 2013/1

Curso	Alunos	Instituição	País
Administração	Lorena Figueiro Vicente	Universidad Santiago de Compostela	Espanha

Fonte: Relações Internacionais (2014)

### Quadro 24 - Intercambistas estrangeiros na Unesc 2013/2

Curso	Alunos	Instituição	País
Administração	Laura Ruiz Sebrango	Universidad Carlos III de Madrid	Espanha
Ciência da Computação	Alicia Uceda Vales	Universidad Carlos III de Madrid	Espanha
Engenharia Civil	Fabio Borgonovi	Universidade e Modena e Regio Emilia	Itália

Fonte: Relações Internacionais (2014)

### Quadro 25 - Intercambistas estrangeiros na Unesc 2014/1

Lista dos acadêmicos estrangeiros que realizaram Intercâmbio			
Curso	Alunos	Instituição	País
Administração	Laura Ruiz Sebrango	Universidad Carlos III de Madrid	Espanha
Ciência da Computação	Alice Uceda Vales	Universidad Carlos III de Madrid	Espanha
PPGCA	Manon Alice Henry	Universidade Rennés 1	França
Engenharia Ambiental e Sanitária	Estela Mariluz Neyra Panduro	Universidad Científica del Sur	Perú

Fonte: Relações Internacionais (2014)

Por meio dos Editais 68, 72, 80 e 91/2014 foram oferecidas vagas para estudantes da Unesc realizarem intercâmbio no exterior durante o segundo semestre de 2014, promovido no âmbito dos acordos de cooperação entre a UNESC e Instituições estrangeiras, dentre as quais foram preenchidas as seguintes:

### Quadro 26 - Acadêmicos da Unesc que realizaram Intercâmbio

Curso	Instituição/ País	Candidatos selecionados	Edital
Administração – Comércio	Universidad Científica Del Sur/Perú	-	68/2014 87/2014
Artes Visuais	Universidad Científica Del Sur/Perú	-	68/2014 87/2014
Direito	Universidad Científica Del Sur/Perú	-	68/2014 87/2014
Engenharia Ambiental	Universidad Científica Del Sur/Perú	-	68/2014 87/2014
Nutrição	Universidad Científica Del Sur/Perú	-	68/2014 87/2014

Fonte: Relações Internacionais (2014)

### Quadro 27 - Acadêmicos da Unesc que realizaram Intercâmbio

Curso	Instituição/ País	Candidatos selecionados	Edital
Medicina	Hospital Garcia de Orta / Portugal	Fernando Topanotti Tarabay	80/2014 101/2014
		Paola Fialho Perondi	80/2014 101/2014
Design	Universidad Nacional de Avellaneda	-	91/2014 97/2014
Educação Física	Universidad Nacional de Avellaneda	-	91/2014 97/2014
Engenharia Ambiental	Universidad Nacional de Avellaneda	-	91/2014 97/2014
Enfermagem	Universidad Nacional de Avellaneda	-	91/2014 97/2014

Fonte: Relações Internacionais (2014)

### Quadro 28 - Acadêmicos da Unesc aprovados no edital 72/2014 Ibero-Americano/Santander

Curso	Instituição/ País	Candidatos selecionados	Editais
Psicologia	Universidad Santiago de Compostela	Maiara de Bom Minatto	72/2014 98/2014 108/2014
Tecnologia em Design de Moda	Universidade do Porto	Diana dos Santos da Silva	72/2014 98/2014 108/2014
Ciências Contábeis	Universidad Carlos III de Madrid	Zeli Felisberto	72/2014 98/2014 108/2014
Biomedicina	Universidad Santiago de Compostela	Alessandra Marcon Milioli	72/2014 98/2014 108/2014
Psicologia	Universidad Santiago de Compostela	Lais Perito Abel Joner	72/2014 98/2014 108/2014

Fonte: Relações Internacionais (2014)

### Quadro 29 - Intercambistas estrangeiros na Unesc 2014/1

Curso	Alunos	Instituição	País
Engenharia Ambiental e Sanitária	Estela Mariluz Neyra Panduro	Universidad Científica del Sur	Perú
Administração	Laura Ruiz Sebrango	Universidad Carlos III de Madrid	Espanha
Ciência da Computação	Alice Uceda Vales	Universidad Carlos III de Madrid	Espanha
PPGCA	Manon Alice Henry	Universite de Rennes 1	França

Fonte: Relações Internacionais (2014)

### Quadro 30 - Intercambistas estrangeiros na Unesc 2014/2

Curso	Alunos	Instituição	País
Ciências Contábeis	Alfredo Bernabéu Fornés	Universidad Carlos III de Madrid	Espanha
Administração	Marcos Nogueira Crespo	Universidad Carlos III de Madrid	Espanha
Ciências Contábeis	Jaime Lara Miranda	Universidad Carlos III de Madrid	Espanha
Artes Visuais	Barbora Soukupová	University of Jan Evangelista Purkyne	República Tcheca

Fonte: Relações Internacionais (2014)

### Quadro 31 - Acadêmicos da Unesc inscritos no Programa Ciência sem Fronteiras

Engenharia Ambiental	Lisiane de Carvalho de Oliveira	Homologado	Reino Unido
Medicina	Maria Vitoria Meller Milioli	Homologado	Reino Unido
Engenharia Ambiental	Felipe de Luca Sartor	Homologado	Austrália
Arquitetura e Urbanismo	Amanda Luiza Raupp	Homologado	Estados Unidos
Medicina	Amanda Nunes Borges	Homologado	Estados Unidos
Engenharia Civil	Carolini Fernandes Gomes	Homologado	Estados Unidos
Medicina	Edson Cechinel Junior	Homologado	Alemanha
Engenharia Civil	Filipe Cancellier da Costa	Homologado	Estados Unidos
Medicina	Gabriela de Aguiar dos Santos	Homologado	Estados Unidos
Ciências Biológicas	Giulia Dos Santos Pedroso	Homologado	Estados Unidos
Engenharia Civil	Guilherme Matos Florencio	Homologado	Estados Unidos
Administração	Haniel Joaquim	Homologado	Estados Unidos
Psicologia	Helena Cristina Zuehl Daltoe	Homologado	Irlanda
Engenharia de Materiais	Luana Francisco Vieira	Homologado	Estados Unidos
Engenharia de Produção	Lucas Fogaca de Sousa	Homologado	Estados Unidos
Medicina	Mauricio Cesar Kaminski	Homologado	Estados Unidos
Biomedicina	Mayara Quadros Cardozo	Homologado	Estados Unidos
Engenharia de Produção	Rafael Stangherlin da Silva	Homologado	Estados Unidos
Engenharia Civil	Rodrigo da Silva Bottini	Homologado	Irlanda
Administração	Thais Cristina Barbosa Trindade	Homologado	Itália
Engenharia Ambiental	Lisiane de Carvalho de Oliveira	Homologado	Austrália
Engenharia Civil	Jonas Vargas da Silva	Homologado	Espanha
Biomedicina	Clarice Costa Custódio	Homologado	Espanha
Engenharia de Materiais	Elton Torres Zanoni	Homologado	Espanha
Medicina	Elaine Milanez Clezar	Homologado	Austrália
Engenharia Ambiental	Felipe de Luca Sartor	Homologado	Austrália
Medicina	Maria Vitoria Meller Milioli	Homologado	Reino Unido

Fonte: Relações Internacionais (2014)

### Quadro 32 - Acadêmicos da Unesc em Intercâmbio no programa Ciência sem Fronteiras

Curso	Alunos	Homologação	País
Medicina	Celso Carneiro Carvalho Junior	Homologado	Estados Unidos
Engenharia Civil	Bruno Saccon Frezza	Homologado	Itália
Arquitetura e Urbanismo	Joao Carlos Christovam Teixeira	Homologado	Canadá
Ciência da Computação	Allan Serra Braga Bugyi	Homologado	Estados Unidos
Engenharia Civil	Guilherme Meneghel	Homologado	Itália

Fonte: Relações Internacionais (2014)



### Quadro 33 - Acadêmicos aprovados no Programa Ciência sem Fronteiras

Curso	Alunos	Homologação	País
Engenharia Ambiental	Felipe De Luca Sartor	Homologado	Austrália
Medicina	Maria Vitoria Meller Milioli	Homologado	Inglaterra
Engenharia de Produção	Cesar Palone Ramos Oliveira	Homologado	Estados Unidos
Engenharia Civil	Guilherme Matos Florencio	Homologado	Estados Unidos
Engenharia Ambiental	Felipe De Luca Sartor	Homologado	Estados Unidos
Engenharia Civil	Rodrigo Da Silva Bottini	Homologado	Irlanda
Medicina	Elaine Milanez Clezar	Homologado	Austrália
Medicina	Gabriela De Aguiar Dos Santos	Homologado	Estados Unidos

Fonte: Relações Internacionais (2014)

### Quadro 34 - Acadêmicos inscritos no Programa Ciência sem Fronteiras

Curso	Alunos	Homologação	País
Administração	Haniel Joaquim	Homologado	Estados Unidos
Administração	Thais Cristina Barbosa Trindade	Homologado	Itália
Arquitetura E Urbanismo	Amanda Luiza Raupp	Homologado	Estados Unidos
Biomedicina	Mayara Quadros Cardozo	Homologado	Estados Unidos
Biomedicina	Clarice Costa Custódio	Homologado	Espanha
Ciências Biológicas	Giulia Dos Santos Pedroso	Homologado	Estados Unidos
Engenharia Ambiental	Lisiane De Carvalho De Oliveira	Homologado	Austrália
Engenharia Civil	Carolini Fernandes Gomes	Homologado	Estados Unidos
Engenharia Civil	Filipe Cancellier Da Costa	Homologado	Estados Unidos
Engenharia Civil	Guilherme Matos Florencio	Homologado	Estados Unidos
Engenharia Civil	Rodrigo Da Silva Bottini	Homologado	Irlanda
Engenharia Civil	Jonas Vargas Da Silva	Homologado	Espanha
Engenharia de Materiais	Luana Francisco Vieira	Homologado	Estados Unidos
Engenharia de Materiais	Elton Torres Zanoni	Homologado	Espanha
Engenharia de Produção	Lucas Fogaca De Sousa	Homologado	Estados Unidos
Engenharia de Produção	Rafael Stangherlin Da Silva	Homologado	Estados Unidos
Medicina	Amanda Nunes Borges	Homologado	Estados Unidos
Medicina	Edson Cechinel Junior	Homologado	Alemanha
Medicina	Gabriela De Aguiar Dos Santos	Homologado	Estados Unidos
Medicina	Mauricio Cesar Kaminski	Homologado	Estados Unidos
Medicina	Elaine Milanez Clezar	Homologado	Austrália
Psicologia	Helena Cristina Zuehl Daltoe	Homologado	Estados Unidos

Fonte: Relações Internacionais (2014)

A Unesc, por meio da Resolução n. 26/99/CONSU, institui normas para participações em eventos científicos externos realizados por professores, funcionários e acadêmicos, integrantes da comunidade universitária da UNESC. Nesta resolução, estão detalhados os procedimentos operacionais acerca do fomento a participação em eventos.

- No âmbito do Ensino, os cursos promovem as Semanas Acadêmicas, nas quais são oportunizadas, aos discentes, à participação em eventos acadêmico-

científicos, bem como à apresentação de trabalhos de iniciação científica produzidos nas disciplinas, além da participação em eventos externos como seminários, congressos, feiras, dentre outros.

Além disso os cursos organizam a participação de acadêmicos em viagem de estudos e visitas técnicas a diversas instituições de Criciúma, região e até em outros Estados, proporcionando aos acadêmicos conhecer tais organizações conforme os objetivos do curso, com o objetivo de qualificar o ensino.

A Unesc, por meio da ITEC.in, tem como objetivo incentivar e apoiar a criação de empreendimentos inovadores, incentivar a produção de conhecimento, consolidar empresas nascentes e contribuir para a geração de emprego e renda da região oferecendo infraestrutura adequada e orientações mercadológicas. Por meio de editais, a ITEC.in seleciona projetos que estejam de acordo com os preceitos da Inovação e do Iparque. A ITEC.in tem espaço para a pré-incubação de uma ideia ou negócio inovador. Durante este período o empreendedor desenvolverá o seu plano de negócios. Comprovada a viabilidade técnica e econômica, poderá passar para a fase de incubação, já como empresa constituída. O período de pré-incubação é de até 12 meses e o de incubação até 36 meses, com possibilidade de prorrogação por mais 1 ano. Após o período de incubação, dependendo do segmento e atendendo aos requisitos, a empresa graduada poderá manter o vínculo com o Iparque, ou se instalar no espaço físico disponibilizado no Parque, mediante as condições estabelecidas pela direção.

A ITEC.in conta, também, com a sala de coordenação administrativa, banheiros e sala de reuniões. Além disso, é disponibilizado aos incubados o compartilhamento das salas de treinamento, biblioteca, cantina e outros recursos relacionados à infraestrutura.

### **Figura 6 - ITEC**



Fonte: SECOM (2014)

O público alvo da ITEC.in é representado por estudantes, pesquisadores, empreendedores, empresas em constituição, empresas que desejam desenvolver

novos projetos, produtos e serviços baseados em tecnologia inovadora.

A Universidade tem a ECO Jr. - Empresa Junior *Engenharia e Consultoria Ambiental* – a qual foi idealizada por acadêmicos do curso de Engenharia Ambiental da Universidade do Extremo Sul Catarinense – UNESC com o intuito de fornecer à região uma alternativa para a demanda de projetos/serviços em questões relacionadas ao meio ambiente, desenvolvidos de acordo com a capacitação de seus membros e com a colaboração de professores-orientadores.

A empresa possui como principal objetivo realizar a integração entre os alunos do curso de Engenharia Ambiental e o mercado de trabalho, proporcionando-lhes experiências administrativas e comerciais, assim como experiência no uso e estudo das tecnologias utilizadas no mercado. Como fruto destas experiências, a empresa acredita contribuir de forma positiva para a sociedade, na formação de profissionais mais experientes e melhor preparados para atendê-la, através de serviços de alta qualidade a baixos custos.

Este preço acessível é resultante do trabalho voluntário, não objetivando o lucro e sim a qualidade dos serviços prestados aliado à experiência profissional adquirida. Deste modo, a ECO Jr. torna-se um diferencial para a Universidade e para o Curso de Engenharia Ambiental perante o Ministério da Educação - MEC, além de proporcionar à região de Criciúma uma alternativa de boa qualidade e com preços acessíveis às micros e pequenas empresas possibilitando suas adequações às legislações ambientais vigentes.

É importante destacar que a Empresa Junior irá contribuir para o fortalecimento da profissão do Engenheiro Ambiental na região através de parcerias firmadas entre os atuais acadêmicos, egressos do curso e empresas que prestem serviços similares aos oferecidos pela ECO Jr.

Os principais produtos a serem ofertados consistirão em projetos da área ambiental, como: Educação Ambiental, Marketing Verde, Organização de Eventos na Área Ambiental, Projetos de Captação de Água da Chuva, Projetos de Controle de Emissões Atmosféricas, Projetos de Eficiência Energética, Projetos de Gestão de Resíduos Sólidos, Projetos de Tratamento de Águas de Abastecimento Público e Residuária.

A ECO Jr. necessita, portanto, de um espaço físico consolidado para a realização de seus serviços, além de equipamentos e insumos que viabilizem a efetivação de suas atividades. Para que isso ocorra, é de extrema importância o apoio da presente incubadora.

As expectativas da ECO Jr em relação à UNESC, aos acadêmicos do curso de Engenharia Ambiental, e ao próprio curso, bem como as vantagens que uma EJ poderá trazer para a universidade e para o curso, entre outros pontos, estão dispostos, e melhor especificados no corpo do Plano de Negócios da ECO JR., organizado conforme critérios formulados pela Diretoria Executiva da ECO Jr e encaminhado a Incubadora Tecnológica de idéias e Negócios ( ITEC.IN. )

A empresa ECO Jr. visa atender clientes da região da AMREC que necessitem de serviços de Educação Ambiental, Marketing Verde, Organização de Eventos Verdes, Projetos de Captação de Água da Chuva, Projetos de Controle de Emissões Atmosféricas, Projetos de Eficiência Energética, Projetos de Gestão de Resíduos Sólidos, Projetos de Tratamento de Águas de Abastecimento Público e Residuária. Abaixo é possível verificar especificações de cada área de atuação.

**Educação Ambiental na Construção Civil:** A crescente geração de resíduos sólidos resultantes a construção civil vêm exigindo cada vez mais soluções diversificadas com o intuito de reduzir os desperdícios e impactos no meio ambiente e fortalecer a imagem e competitividade no mercado. Este projeto envolve a sensibilização dos profissionais envolvidos através da apresentação de palestras com linguagem acessível e adequada que abordem questões relacionadas a origem, desperdício e reciclagem dos resíduos da construção civil, além de sugestões voltadas à economia de energia e água.

**Marketing Verde:** O marketing verde tem como objetivo a implantação de uma política sustentável dentro da empresa e informar aos seus clientes o que se tem feito para diminuir o impacto ambiental negativo gerado no processo de produção. Segundo a pesquisa *'ImagePower® Green Brands 2011'*, uma das maiores do mundo a avaliar as opiniões dos consumidores com relação a responsabilidade corporativa ambiental, os brasileiros estão mais preocupados com o meio ambiente (77%) do que com a economia (20%). No total, mais de 60% dos

consumidores consultados querem comprar de empresas que têm a responsabilidade ambiental entre suas prioridades.

**Organização de "Eventos Verdes":** Os eventos, assim como qualquer atividade, geram impactos ambientais devido, principalmente, ao excesso de resíduos, emissão de gases e gastos energéticos desnecessários. Visando minimizar esses impactos a ECO Jr. desenvolve ações relativas ao manejo dos resíduos contemplando os aspectos referentes à geração, segregação, acondicionamento, coleta, armazenamento, transporte e destinação final. De acordo com o objetivo do cliente, este projeto também pode abranger o desenvolvimento das ações de divulgação, organização, credenciamento e traslado alinhados à temática ambiental.

**Projetos de Captação de Água da Chuva:** O Aproveitamento de Água da Chuva pode ser uma solução simples para economizar água potável. Os principais objetivos desses projetos são: minimizar o escoamento do alto volume de água nas redes pluviais durante as fortes chuvas, uso desta água para irrigações nos jardins e lavagens de pisos externos, uso das águas nas descargas de vasos sanitários. Durante o desenvolvimento destes, serão levantados dados pluviométricos, definida a área de captação e tratamento da água de acordo com a NBR 15.527/2007<sup>28</sup>.

**Projetos de Controle de Emissões Atmosféricas:** Análise do relatório de monitoramento da qualidade do ar e proposição de sistemas para tratamento dos gases emitidos no processo produtivo.

**Projetos de Eficiência Energética:** Desenvolvimento de técnicas alternativas para diminuição nos gastos energéticos através do diagnóstico e substituição de fontes energéticas, assim como soluções práticas que objetivem uma maior eficiência energética e análise do combustível utilizado no processo produtivo para uma possível substituição do mesmo. Uma observação interessante é que este serviço, em alguns casos, pode ser feito em conjunto com os Projetos de Controle de Emissões Atmosféricas, onde as análises dos gases emitidos no processo serão evidenciadas para a escolha de determinado combustível menos poluente.

---

<sup>28</sup> ASSOCIAÇÃO BRASILEIRA DE NORMAS TÉCNICAS. NBR 15527 / 2007.

**Projetos de Gestão de Resíduos Sólidos:** O PGRS é um documento que aponta e descreve as ações relativas ao manejo dos resíduos, contemplando os aspectos referentes à geração, segregação, acondicionamento, coleta, armazenamento, transporte, tratamento e destinação final, bem como a saúde pública visando a adequação à política nacional de gestão ambiental de resíduos sólidos, disposta na Lei 12.305 de 12 de agosto de 2010. Os projetos poderão ocorrer em condomínios, indústrias, comunidades e outras áreas.

**Projetos de Tratamento de Águas de Abastecimento Público e Residuária:** Elaboração de projetos de tratamento de água para micro e pequenas empresas e comunidade, incluindo análise e monitoramento, caracterização da água e de efluentes brutos, e elaboração de propostas de projetos ou melhorias dos planos existentes e monitoramento.

Na região de Criciúma, é cada vez maior o número de empresas que percebem que a atuação ambiental no processo produtivo está intimamente relacionada com o resultado final da organização, seja ele econômico ou social. Esta recente preocupação com o meio ambiente, fez com que as empresas de consultoria ambiental ganhassem destaque, tornando este um mercado muito promissor.

As principais áreas de atuação do consultor ambiental são o apoio técnico para o atendimento às novas exigências da Legislação Ambiental e a assessoria para a implantação de programas sustentáveis, em que a empresa demonstra ao mercado que gerencia com excelência seus aspectos e impactos ambientais.

Os serviços que a ECO Jr. irá oferecer foram selecionados considerando as necessidades do público alvo e as carências da Associação dos Municípios da Região Carbonífera – AMREC.

Conhecer o público-alvo a quem serão destinados os serviços prestados é tão importante quanto conhecer o sistema produtivo da empresa. Sendo assim, a ECO Jr. estabeleceu requisitos que devem ser respeitados a fim de otimizar e melhor oferecer nossos serviços. Os requisitos estabelecidos se baseiam em possíveis casos, que se não atendidos prejudicariam o serviço e o resultado final. A seguir são citadas as condições do interessado, necessárias para que a ECO Jr. preste serviços com qualidade e excelência.

\*A localização da empresa deve estar limitada aos municípios da AMREC

(Associação dos Municípios da Região Carbonífera), sendo estes: Cocal do Sul, Criciúma, Forquilha, Içara, Lauro Muller, Morro da Fumaça, Nova Veneza, Orleans, Siderópolis, Treviso e Urussanga.

\*A empresa deverá se enquadrar na classificação de micro ou pequena empresa, de acordo com os termos definidos na Lei nº. 9.317, de 1996, e alterações posteriores, estabelecido em cumprimento ao que determina o disposto no art. 179 da Constituição Federal de 1988. Resumidamente, segundo a Receita Federal considera-se:

**Microempresa (ME):** tem faturamento anual de até R\$ 240.000,00 (duzentos e quarenta mil reais);

**Empresa de Pequeno Porte (EPP):** tem faturamento de R\$ 240.000,00 (duzentos e quarenta mil reais) até R\$ 2.400.000,00 (dois milhões e quatrocentos mil reais).

Segundo pesquisas realizadas pela diretoria executiva, os principais motivos que levam as empresas da região a procurarem por serviços de consultoria ambiental são: Adequação às legislações ambientais vigentes; Conscientização Ambiental; Estabelecer a confiança e a credibilidade da vizinhança Marketing verde; Melhorias no processo produtivo visando à redução de custos; Orientação e acompanhamento técnico de profissionais capacitados.

O Setor de Estágios e Empregabilidade aproxima o acadêmico do mercado de trabalho. Suas ações estão baseadas na busca constante por oportunidades que possibilitem ao estudante o experimento das vivências profissionais, aprofundando os conhecimentos e saberes adquiridos no curso de Graduação suas ações estão regulamentadas por resoluções internas na Câmara de ensino de Graduação (13/2013)<sup>29</sup> da UNESC. Atribuições:

- Intermediar e acompanhar a celebração de convênios entre as Instituições e a Unesc;
- Elaborar, emitir, controlar e arquivar a documentação geral sobre os estágios não obrigatórios realizados pelos acadêmicos nas Instituições concedentes, exceto na Unesc;

---

<sup>29</sup> Disponível em < <http://www.unesc.net/portal/resources/documentosoficiais/9517.pdf?1387480936>>

- Organizar cadastro de Instituições e programas institucionais que poderão ser concedentes de estágio;
- Fornecer as orientações necessárias sobre a estrutura e organização dos estágios aos coordenadores de curso e de estágio, professores responsáveis e orientadores;
- Informar aos acadêmicos e às Instituições concedentes sobre o funcionamento das atividades de estágio;
- Orientar as ações dos cursos em relação aos estágios, no sentido de atender aos aspectos legais preconizados nos documentos oficiais;
- Divulgar os cursos oferecidos pela Unesc e as possibilidades de inserção de acadêmicos em atividades de estágio, prospectando vagas;
- Receber e divulgar as vagas de estágios encaminhadas pelas Instituições concedentes;
- Cadastrar, selecionar e encaminhar os acadêmicos para vagas existentes, de acordo com a solicitação das Instituições concedentes;
- Facilitar o diálogo entre as empresas que precisam de mão-de-obra e os acadêmicos da Universidade que anseiam por emprego. Assim, os estudantes têm a oportunidade de se posicionar no mercado de trabalho;
- Potencializar a empregabilidade, promovendo e fortalecendo novas parcerias entre empresas e Unesc;
- Criar vínculo e aproximar o contato entre a empresa/ Instituição que emprega e a Unesc;
- Desenvolver o diálogo necessário para o fortalecimento da economia local.

Diretamente vinculado à Pró-Reitoria de Ensino de Graduação, o Programa de estágios encaminha estudantes para a experiência no mercado de trabalho. Faz o entremeio entre a oferta de vagas das empresas e a dupla necessidade dos estudantes que precisam, por um lado, exercitar a prática



profissional em sua área de formação e, por outro, suprir a insuficiência financeira custeando então seus estudos e/ou despesas adjacentes.

O Programa de Estágios Não Obrigatórios (Resolução n. 13/2013/CÂMARA ENSINO DE GRADUAÇÃO) mantém contato com o segmento empresarial da região que comunica as vagas disponíveis. O setor vinculado ao Programa faz a divulgação das vagas e a pré-seleção dos candidatos que se apresentam para cada área, encaminhando-os às empresas. Trata-se de maneira formal de o estudante adentrar ao mercado de trabalho o qual permite que uma parte cumpra o limite de dois anos, outra se direcione para novo emprego e uma terceira parte que é efetivada na própria empresa onde estagia.

O setor executa todos os procedimentos administrativos e legais e resguarda a segurança e os direitos de todas as partes: Universidade, empresa e estudante-estagiário. Mantêm-se vinculados ao Programa, entre ingressos e saídas, cerca de 2.000 estudantes.

O Programa de Estágios Não Obrigatórios é fator de permanência do estudante na Universidade, pois atende a questão financeira e o exercício da profissão a um só tempo.

Também as Unidades Acadêmicas contam com um professor coordenador pelo acompanhamento das atividades desenvolvidas pelos professores responsáveis pelo estágio não obrigatório nos cursos.

### **Quadro 35 - Número de estágio não obrigatório ano de 2013**

UNACET		UNAHCE		UNASAU		UNACSA	
Cursos	Total de Estagiários	Cursos	Total de Estagiários	Cursos	Total de Estagiários	Cursos	Total de Estagiários
Arquitetura e Urbanismo	51	Artes Visuais	31	Biomedicina	6	Administração de Empresas	124
Ciência da Computação	37	Ciências Biológicas	45	Enfermagem	95	Administração com	70
Design	7	Educação Física	177	Farmácia	75	Ciências Contábeis	154
Engenharia Ambiental	74	Geografia	11	Fisioterapia	61	Direito	673
Engenharia Ambiental e Sanitária	8	História	31	Nutrição	32	Ciências Econômicas	7
Engenharia Civil	139	Letras	32	Odontologia	10	Economia	38
Engenharia Agrimensura	50	Matemática	16	Psicologia	118	Secretariado Executivo	25
Engenharia de Materiais	15	Pedagogia	134			Tecnologia em Gestão de	19
Engenharia de Produção	20					Tecnologia em Gestão de	6
Engenharia Mecânica	6					Tecnologia em Gestão	4
Engenharia Química	56					Tecnologia em Gestão	2
Tecnologia em Design de Moda	2					Tec. em Gestão Financeira	5
<b>Total</b>	<b>465</b>	<b>Total</b>	<b>213</b>	<b>Total</b>	<b>128</b>	<b>Total</b>	<b>1127</b>

Fonte: Setor de Estágio (2014)

### Quadro 36 - Número de estágio não obrigatório ano de 2014

UNACET		UNAHCE		UNASAU		UNACSA	
Cursos	Total de Estagiário	Cursos	Total de Estagiário	Cursos	Total de Estagiário	Cursos	Total de Estagiário
Arquitetura e Urbanismo	41	Artes Visuais	30	Biomedicina	22	Administração de Empresas	98
Ciência da Computação	31	Ciências Biológicas	30	Enfermagem	66	Administração com Habilitação em Comércio Exterior	68
Design	13	Educação Física	190	Farmácia	74	Ciências Contábeis	115
Engenharia Ambiental	60	Geografia	5	Fisioterapia	63	Direito	609
Engenharia Ambiental e Sanitária	11	História	26	Nutrição	26	Ciências Econômicas	12
Engenharia Civil	162	Letras	27	Odontologia	15	Economia	24
Engenharia Agrimensura	40	Matemática	16	Psicologia	106	Secretariado Executivo	13
Engenharia de Materiais	11	Pedagogia	127			Tecnologia em Gestão de Recursos Humanos	14
Engenharia de Produção	29	Tec. em Design de Interiores (Pronatec)	1			Tecnologia em Gestão de Processos Gerenciais	2
Engenharia Mecânica	9	Tec. em Logística (Pronatec)	1			Tecnologia em Gestão Comercial	4
Engenharia Química	57					Tecnologia em Gestão Comercial EAD	2
Tecnologia em Design de Moda	1					Tecnologia em Gestão Financeira	2
<b>Total</b>	<b>465</b>	<b>Total</b>	<b>393</b>	<b>Total</b>	<b>121</b>	<b>Total</b>	<b>963</b>

Fonte: Setor de Estágio (2014)

A fim de facilitar a orientação dos estudantes, bem como dos professores orientadores de estágio não obrigatório, a Instituição organizou *Orientações Internas de Estágio Não Obrigatório*, em consonância com as normativas internas e legislação externa acerca de estágio.

### Figura 7 - Orientações internas de estágio não obrigatório



Fonte: SECOM/UNESC

Em 1996 foi criada a Coordenadoria de Relações Internacionais com o intuito de viabilizar e concretizar as relações internacionais da Instituição. A razão de ser da Coordenadoria de Relações Internacionais é de *fomentar, apoiar e promover as relações internacionais da UNESCO*, com Universidades estrangeiras que tenham mútuo interesse em desenvolver mobilidade acadêmica, pesquisas, intercâmbio discente/docente, palestras, por meio de contato do próprio setor bem como de outros agentes envolvidos no processo.

A construção e manutenção de programas de intercâmbio com Universidades estrangeiras é um atrativo suplementar e inequívoco de grande interesse do acadêmico. As disciplinas, bem como outras modalidades de cursos, mini cursos e complementações cursadas no exterior, em diversos tipos de convênios, fazem com que o aluno tenha um *up grade* no seu currículo. Isso é fator de permanência.

Semestralmente, é publicado edital específico para processo seletivo de estrangeiros. Os ingressantes estrangeiros, além de participarem da recepção dos calouros, são acolhidos também pela Reitoria em reunião específica.

No ano de 2013 foi realizado, semestralmente, o Processo Seletivo de Estrangeiros Unificado para o ingresso de estudantes de outros países nos cursos de graduação. A seleção dos candidatos inscritos foi realizada mediante análise e pontuação do histórico escolar do Ensino Médio, sendo classificados os candidatos com maior pontuação por ordem decrescente da média aritmética das notas. Dentre os selecionados, os estudantes abaixo indicados obtiveram visto Temporário de Estudante e encontram-se matriculados em cursos de Graduação da UNESCO:

### Quadro 37 - Processos seletivos graduação 2013-1

<b>Edital Nº 162/2012 e Nº 175/2012</b>		
<b>Curso</b>	<b>Candidatos selecionados</b>	<b>Nacionalidade</b>
Administração Linha de formação Geral	Cláudia Mambuco Afonso	Angolana
	Victor Novais Sambo	Angolana
Arquitetura e Urbanismo	Filipe Osvaldo Custodio Manuel	Angolana
	Helder de Jesus Ferreira Campos	Angolana
Biomedicina	Afonso David Nkadi	Angolana
Ciências Contábeis	Antônio Joaquim Pascoal	Angolana
	Aguinel Walter da Silva Inácio	Angolana
Ciência da Computação	Helson Emmanuel Brás Ngana	Angolana
	Leonel Machado Francisco	Angolana
Ciências Econômicas	Jovita João Lopes	Angolana
Engenharia de Agrimensura	Evalina César Cassule	Angolana
Engenharia de Produção	Osvaldo Dembi Filipe Lina	Angolana
Engenharia Química	Maria Baiécua Cunda Pomgue	Angolana

Fonte: Relações Internacionais (2014)

### Quadro 38 - Processos seletivos graduação 2013-2

<b>Edital Nº 60/2013 e Nº 71/2013</b>		
<b>Curso</b>	<b>Candidatos selecionados</b>	<b>Nacionalidade</b>
Administração Linha de formação Geral	Neusa de Lourdes Monteiro	Angolana
	Nilton Teti Pascoal Campos	Angolana
	Wendel Luckeny Pascoal Campos	Angolana
	Domingos Guerra Filipe	Angolana
	Dádiva da Graça Elles Gime	Angolana
Biomedicina	Lenisa Vita Lima da Graça	Caboverdiana
	Bruno Dias Fortes Alves	Caboverdiana
	Elaine Rossy Delgado Silva Miranda	Caboverdiana
Ciências Contábeis	Idianete Paula Seque	Angolana
	Antonio Joaquim Pascoal	Angolana
	Yoga Patricia Kaquenha Ferreira	Angolana
Ciência da Computação	Aristóteles Garrett da Costa Paulo	Angolana
	Victor Antonio Manuel	Angolana
	Alcino Nuno Barros José	Angolana
Engenharia Ambiental e Sanitária	Mendel Julio Ricardo	Angolana
Engenharia Civil	Osmar Congo Miguel	Angolana
Engenharia de Produção	Angelina da Pureza Fazenda Cochi	Angolana
Engenharia Mecânica	Micael Pinto Monteiro	Caboverdiana
	Claudio Gabriel Domingos Paulo Zongo	Angolana
	Arquimedes Kenny da Costa Paulo	Angolana
Engenharia Química	Valdemar André Antunes Chilembo	Caboverdiana
	Blenda da Assunção Cardoso Gaspar	Angolana
	Afonso Bonga Machado	Angolana
Farmácia	Liliana Sofia Lima Guiomar	Caboverdiana
Odontologia	Dailene Eneida Amarante Lopes Brito	Caboverdiana
	Eliane Almada Afonso	Caboverdiana
Psicologia	Catarina Constantino Fernandes	Angolana

Fonte: Relações Internacionais (2014)

### Quadro 39 - Processos seletivos graduação 2013-2

Edital Nº 84 e 86/2013 SIM e Nº 134/2013		
Curso	Candidatos selecionados	Nacionalidade
Psicologia	Julio Angel Esquivel Ortega	Peruano

Fonte: Relações Internacionais (2014)

### Quadro 40 - Disciplina Isolada de graduação

2º semestre		
Disciplina Isolada - Res. 76/2009/ Câmara Ensino de Graduação		
Curso	Candidatos selecionados	Nacionalidade
Arquitetura e Urbanismo	Santiago Alarcón Acosta	Colômbia

Fonte: Relações Internacionais (2014)

Acerca do PEC-G – Programa Estudante-Convênio de Graduação – em 2013-1, a acadêmica Erika Cristina Mendonça de Sousa Monteiro iniciou o curso de Administração.

No ano de 2014 foi realizado, semestralmente, o Processo Seletivo de Estrangeiros Unificado para o ingresso de estudantes de outros países nos cursos de graduação. A seleção dos candidatos inscritos foi realizada mediante análise e pontuação do histórico escolar do Ensino Médio, sendo classificados os candidatos com maior pontuação por ordem decrescente da média aritmética das notas. Dentre os selecionados, os estudantes abaixo indicados foram aprovados no processo seletivo dos cursos de Graduação da Unesc:

### Quadro 41 - Processos seletivos graduação - 2014-1

Edital Nº 76/2014 e Nº 106/2014		
Curso	Candidatos selecionados	Nacionalidade
Administração Linha de formação Geral	António Cubala da Cunha	Angolana
	Delvas Chagas António Francisco	Angolana
	Edna da Conceição Mitange	Angolana
	Emanuel João Sebastião	Angolana
	Epifania Dinora Nunes Fila	Angolana
	Madalena Dibanzilua António dos Santos	Angolana
	Nuria Lorine de Pina Teixeira Xavier	Angolana
	Vladimir António Quindongo	Angolana
	Dadiva Mambo Paulo Sumbo	Angolana
	Jéssica Victoria Assis de Almeida	Angolana
	João Carlos Ngila Simão	Angolana
	Josefina da Conceição Armando Viola	Angolana
	Leandro Homero da Cunha Ramos	Angolana
	Luisa Nair Passos de Matos	Angolana
Arquitetura e Urbanismo	Daniel Manuel Joaquim	Angolana
	Julio Flandres de Almeida Lulú	Angolana
	Clovis Seburu	Angolana
Ciência da Computação	Alberto Tuti Soki	Angolana
	Aminatha S. D. Miguel	Angolana
	Ana Cléusa Saldanha dos Santos	Angolana
	Carlos António Kombo	Angolana
	Daniel Pedro Teca	Angolana
	Duarte Da C. J. Gongo	Angolana
	Euclides Francisco António Amaro	Angolana
	Inocência Quissuma Cardoso	Angolana
	João Fábio da Costa Maino	Angolana
	Clália Patricia Barroso Cipriano	Angolana
	José Baptista Pilartes da Silva	Angolana
	Manuel Fernando Filipe	Angolana
	Novato Teotónio Adão Martins	Angolana
Octávio Amaral Mendes Bunga	Angolana	
Ciências Contábeis	Kiezaydiego Elizabeth Pinto Geto	Angolana
Ciência da Computação	Uriela Sofia Sambovo Landa	Angolana
	Leopoldina Claudete dos S. Jorge	Angolana
	Nelson Manuel Vieira	Angolana
	António Carlos Barroso Mbiki	Angolana
	António Morais Bumba	Angolana
	Celma Inés Alfredo	Angolana
	Celso Mavo Zua Maiungulo	Angolana
	Dienduala Marta Miguel	Angolana
	Geovanildo Gervásio Sebastião	Angolana
	Ivania da Silva Cristovão	Angolana
	Gessica Maria Claudia Ivaba	Angolana
Direito	Cesar Braulio Sumbo Macaia	Angolana
Educação Física - Noturno	Manuel de Almeida Agostinho	Angolana

<b>Edital Nº 76/2014 e Nº 106/2014</b>		
<b>Curso</b>	<b>Candidatos selecionados</b>	<b>Nacionalidade</b>
Engenharia Ambiental e Sanitária	Celestina Germina André Nekune	Angolana
	Adelia da Graça Bucia Nhimi	Angolana
	Dadiva Graça Elles Gime	Angolana
Engenharia Civil	Bangakosa Nzapada	Congolesa
Engenharia da Produção	Ariovaldo Matias Contreiras Carlos	Angolana
	João Bêmbete Barros Ngoma	Angolana
	Biti Kaingo	Congolesa
Engenharia Mecânica	José dos Santos Silva	Angolana
Engenharia Química	Daniel Gonsalves Bunga Biala	Angolana
	Ezequiel Berrios Burga	Angolana
	Francisco Sambo Pemba Zau	Angolana

Fonte: Relações Internacionais (2014)

#### **Quadro 42 - Processos seletivos graduação - 2014-2**

<b>Edital SIM Nº 109/2014 e Nº 130/2014</b>		
<b>Curso</b>	<b>Candidatos selecionados</b>	<b>Nacionalidade</b>
Administração Linha de formação Geral	Adalberto Yuran E. Quiteque	Angolana
	Evandro Eliel de Almeida Costa	Angolana
	Luiza Solange Golo Pereira	Angolana
	Lutonadio Afonso Kiminamesso	Angolana
	Luvumbo Manuel Quionza	Angolana
	Mavinga António Pedro	Angolana
	Pedro Assunção António	Angolana
	Quimau Daniel Disu	Angolana
Ciência da Computação	Aristotele Kanza Lopes	Angolana
	Dorivaldo Correia Manuel	Angolana
	Edera Sofia Costa Barreto	Angolana
	Edmundo L. Da Silva Nascimento	Angolana
	Gelson Domingos José Matias	Angolana
	Ilídio Francisco Alves Delgado	Angolana
	Oliveira Lunzitis Kiala	Angolana
	Paulo Gonçalo João	Angolana
Ciências Contábeis	Esmael Nzuzi dos Santos Gabriel	Angolana
	Januário José Monteiro	Angolana
	João Filipe César Cualela	Angolana
	João Sebastião Caldeira Lopes	Angolana
	Nsunda Manoel Paulo	Angolana
	Sérgio José Nhiala	Angolana
Ciências Contábeis	Simão Gimo Dange	Angolana
Ciência da Computação	Vicente Pedro António	Angolana
Ciências Econômicas	Eliane Domingas Massala Damião	Angolana
	Enock-Bake	Congolesa
	Hunda Sombo	Congolesa

	Marta da Conceição Binza Quilobo	Angolana
	Nadioreth Samba Carimba Feliciano	Angolana
	Patricia Jovita Domingos Miguel	Angolana
	Rogoberto Manuel Sebastião Suquila	Angolana
	Vanda Jandira Dala dos Santos	Angolana
	Makwani Nzemboa Chico	Congolesa
	Alexandre Francisco Quinguri	Angolana
	Dilson Wimes de Santana e Venda	Angolana
	Domingos Joaquim Francisco	Angolana
	Emanuel Agostinho Manuel Buinda	Angolana
	Jéssica Caronilda Almeida de Matos	Angolana
	João Francisco Manuel dos Santos	Angolana
Design	Angelo Antônio A. Sebastião	Angolana

Fonte: Relações Internacionais (2014)

### **3.4.3 Mecanismos/sistemáticas de estudos e análises dos dados sobre ingressantes, evasão/abandono, tempos médios de conclusão, formaturas, relação professor/aluno e outros estudos tendo em vista a melhoria das atividades educativas.**

A Instituição tem implantado o Programa Permanente de Combate à Evasão foi elaborado pela Pró-Reitoria de Ensino de Graduação (PROGRAD) em conjunto com as Unidades Acadêmicas (UNAs) e Núcleo Docente Estruturante (NDE) dos cursos de graduação. Esse programa, além de apresentar as causas dessa não permanência do acadêmico nos cursos, articula as atribuições de cada segmento da Instituição com o objetivo de combater a evasão, bem como apresenta os dados gerais da Instituição e segmentados por UNA, para que sejam permanentemente monitorados, objetivando a redução dos índices de evasão e, conseqüentemente, aumentando os de permanência. São vários os setores de apoio envolvidos nesse programa, a saber: Coordenação/NDEs/colegiados de curso, UNAs, CPAE, CENTAC e Setor de Comunicação Integrada. São objetivos deste programa:

- Apresentar um breve panorama da evasão no ensino superior no Brasil;
- Apresentar aos gestores, docentes e colaboradores dos cursos de graduação alguns indicadores e causas da evasão de acadêmicos na Instituição;



- Diminuir a evasão em 5%, de acordo com a meta estabelecida pelo Plano de Graduação da UNESC: excelência do ensino, por meio das ações propostas coletivamente.

Além disso, também com base nos indicadores gerados pelas inscrições, matrículas efetivadas, transferências, ingressos com curso superior, trancamentos, dentre outros, os gestores da IES sistematicamente analisam e traçam ações de curto e médio prazos tanto no que se refere às questões pedagógicas, por meio de formação continuada para os docentes e coordenadores de curso, quanto melhorias nos procedimentos internos. Exemplos disso são as inovações tecnológicas para o processo de aprendizagem dos acadêmicos, o consórcio com consórcio **STHEM Brasil** (Science, Technology, Humanity, Engineering and Mathematics) Lapau para formação de docentes em metodologias ativas; e, como burocrática, em 2014, a revisão realizada primeiramente pelo NEP – Núcleo Estruturante Pedagógico – e setores afins dos procedimentos de matrículas na IES, o qual buscou facilitar e, conseqüentemente, agilizar o fluxo das matrículas.

**A unesc** confere diploma de conclusão de curso de graduação, sequenciais de Formação Específica, de Pós Graduação lato sensu e stricto sensu. Somente poderão colar grau os acadêmicos que tenham cumprido todas as exigências para a conclusão do curso. Aos que concluem cursos de graduação é expedido diploma, após a colação de grau em sessão solene e pública, em dia, hora e local designados pela reitoria.

No que se refere ao atendimento para os acadêmicos além de uma central de atendimento aberto nos três períodos (Manhã, Tarde e Noite) sem interrupção e nos cursos pela coordenação e secretária nos horários de funcionamento dos cursos.

Entendemos que a Universidade tem avançado continuamente no que se refere ao atendimento ao estudante, sobretudo àqueles que necessitam de atendimento diferenciado; hoje a IES tem implantado diversos núcleos já citados anteriormente neste relatório, no entanto ainda necessita avançar no que se refere ao Programa Combate às Drogas e ao auxílio financeiro para permanência do acadêmico .

A Unesc, no ano de 2014, revisou seu planejamento estratégico e, nele, foram elaborados planos de ação para melhorar a permanência do estudante na IES e para excelência do ensino, nos quais estão contempladas diversas ações nesse sentido : Fortalecimento do ensino; Fortalecimento das Políticas de permanência, dentre outros.

A UNESC, por meio da Resolução n. 03/2014/CONSU<sup>30</sup>, aprovou a Política Institucional para Egressos. A Pró-Reitoria de Ensino de Graduação acompanha os estudantes enquanto permanecem na Instituição e, na qualidade de egressos, procura, na medida do possível, acompanhá-los também nos espaços nos quais se inserem. Isso é feito estabelecendo-se uma via de mão dupla na qual capacita a inserção do egresso nesses espaços, ao mesmo tempo em que a Instituição recebe informações da dinâmica social, suas transformações e inovações. Tudo isso tem reflexos diretos no mercado de trabalho e na necessidade de novos conhecimentos e atualizações na formação de novos profissionais.

A Instituição consolidando uma política voltada aos egressos cumpre com seu compromisso social, além de atender a legislação nacional, em nível de avaliação externa, de acordo com a Lei N. 10.861 de 14 de abril de 2004, que institui o Sistema Nacional de Avaliação da Educação Superior – SINAES<sup>31</sup>, o qual trata, também, do acompanhamento de egresso e criação de oportunidades de formação continuada.

Como Instituição de Ensino Superior - IES, a UNESC tem 46 anos de história, dos quais 17 são atuando como universidade, formando profissionais para a região. Até 2014/1, 25.421 acadêmicos foram formados pela instituição, portanto, há um contingente significativo de egressos com os quais a IES precisa aprimorar o canal de comunicação. Isso permitirá fortalecer o relacionamento com os formados e, ao mesmo tempo, proporcionar uma formação continuada integral (humana e profissional), que lhes possibilite atuar com cada vez mais propriedade em sua área de formação, conectada a dinâmica do mercado de trabalho e as necessidades sociais do meio em que está inserido.

---

<sup>30</sup> Disponível em < <http://www.unesc.net/portal/resources/documentosoficiais/9875.pdf?1396376453>>

<sup>31</sup> Disponível em < [http://www.planalto.gov.br/ccivil\\_03/\\_ato2004-2006/2004/lei/110.861.htm](http://www.planalto.gov.br/ccivil_03/_ato2004-2006/2004/lei/110.861.htm)>

A Política do Egresso tem como Objetivo Geral: Manter um vínculo com o egresso e criar um mecanismo de comunicação entre Universidade e Egressos que contemple a retroalimentação, isto é, a Universidade informa as novas oportunidades de capacitação, qualificação e atualização relativas ao campo de atuação do egresso e este informa as novas necessidades do mercado de trabalho.

São objetivos específicos:

- Identificar os egressos a partir do ano 2005;
- Criar um banco de dados com informações que possibilitem manter comunicação permanente com o Egresso;
- Fomentar o relacionamento entre a universidade e seus egressos, visando ao aperfeiçoamento das ações institucionais concernentes à implementação de cursos e programas no âmbito da educação superior.
- Construir indicadores que subsidiem a adequação curricular às necessidades do desenvolvimento de competências e habilidades em consonância com as diretrizes nacionais para os cursos superiores;
- Servir como espaço de mediação entre os egressos, o mundo do trabalho e a atualização profissional, e oferecer cursos de atualização profissional;
- Avaliar e atualizar os currículos dos cursos de graduação e pós-graduação por meio da percepção do egresso em consonância com as Diretrizes Curriculares Nacionais;
- Aprimorar os serviços prestados pela Instituição sobre a formação profissional;
- Servir como fonte de pesquisa para TCCs, monografias, entre outros.

O desafio da UNESC é possibilitar outras opções para que os profissionais aqui formados tenham acesso à informação de ponta, interagindo com a Universidade nesse processo e contribuindo para o aprimoramento das ações acadêmicas.

Sendo assim, a Instituição passa a ser um catalisador de informações, um

espaço coletivo de avaliação que pode pautar suas ações e transformar seu modo de atuação.

A metodologia para sustentar tal proposta se pauta na construção coletiva e participativa das ações estabelecidas, bem com outras que possam surgir.

A Política de Egresso é coordenada e executada pela CPAE, mediante a colaboração de vários setores citados anteriormente.

As ações aprovadas nesta política são:

- Desconto de 20% nas mensalidades para aqueles que realizarem a matrícula até 30 dias antes do início do curso de especialização;
- Desconto de 15% nas mensalidades para aqueles que realizarem a matrícula até o dia do início do curso de especialização;
- Desconto de 20% para uma segunda graduação;
- Desconto de 30% para uma segunda graduação em cursos com menor procura e/ou com ociosidade no preenchimento de vagas;
- Desconto de 30% para uma segunda habilitação nos cursos de Educação Física, Letras, Artes Visuais e Ciências Biológicas;
- Desconto de 5% em cursos de Pós-graduação *Stricto Sensu* (mestrado e doutorado);
- Acesso aos empréstimos de acervo de literatura na Biblioteca Central Prof. Eurico Back;
- Desconto de 10% na aquisição de produtos da Livraria Unesc;
- Preferência (dentro dos critérios editoriais) para publicação de trabalhos científicos na Editora Unesc;
- Desconto de 10% na Academia de Ginástica da Unesc;
- Participação em atividades acadêmicas nos cursos da Instituição;
- Entregar um kit da Instituição e divulgar os cursos de pós-graduação quando estiverem concluindo o curso na Unesc.

Também, a Unesc, no último semestre da graduação, realiza uma despedida com os alunos formandos – pré-egressos. Um grupo de profissionais da Instituição, com horário agendado, entrega o Kit egresso, faz uma fala de

agradecimento pela estada dos alunos na graduação, bem como apresenta as atividades que podem ser realizadas pelo egresso na Instituição.

**Figura 8 - Folder egresso**



Fonte: UNESC (2014)

Neste encontro, são apresentadas novas possibilidades acadêmicas a eles: como outras graduações, disciplinas isoladas, cursos de extensão, pós-graduação *lato sensu e stricto sensu*. Neste momento, a Universidade está reeditando o “Clube do Egresso”, por meio do qual serão ofertadas diversas atividades aos egressos.

**Figura 9 - Folder egresso pós-graduação lato sensu**



Fonte: UNESC (2014)

**Tabela 3 - Percentual de estudantes Concluintes que consideram que o curso contribui amplamente para a preparação ao exercício profissional.**

Área	Inst.	UF	Região	Cat. Adm	Org.Acad	Brasil
ARQUITETURA E URBANISMO	65,1	33,1	37,9	45,2	31,4	38,3
ARTES VISUAIS (LICENCIATURA)	73,5	72,2	59,4	66,5	53,8	58,3
BIOLOGIA (BACHARELADO)	22,2	52,2	40,0	53,5	40,3	43,2
BIOLOGIA (LICENCIATURA)	23,1	65,3	56,0	60,8	49,4	54,0
COMPUTAÇÃO (BACHARELADO)	43,8	47,1	40,2	45,1	36,2	40,0
EDUCAÇÃO FÍSICA (LICENCIATURA)	65,8	63,3	66,4	71,1	56,7	64,6
ENG. (GRUPO I) - ENG. CIVIL	83,0	49,1	47,7	58,9	47,1	50,6
ENG. (GRUPO I) - ENG. DE AGRIMENSURA	24,1	49,1	47,7	58,9	47,1	50,6
ENG. (GRUPO IV) - ENG. QUÍMICA	63,6	55,7	40,4	57,7	38,1	42,5
ENG. (GRUPO V) - ENG. DE MATERIAIS	40,0	63,0	44,8	61,7	52,4	52,9
ENG. (GRUPO VII) - ENG. AMBIENTAL	47,5	40,1	48,1	50,9	38,9	46,2
GEOGRAFIA (LICENCIATURA)	26,7	58,3	55,0	69,0	44,2	49,3
HISTÓRIA (LICENCIATURA)	33,3	67,3	60,4	70,0	46,8	53,8
LETRAS (LICENCIATURA)	66,7	57,0	57,2	63,4	51,4	55,2
MATEMÁTICA (LICENCIATURA)	44,4	63,6	58,5	66,1	52,0	55,5
PEDAGOGIA (LICENCIATURA)	87,5	82,1	73,4	72,1	63,7	68,8

Fonte: Inep – relatório IES (2012)

**Tabela 4 - Percentual de estudantes Concluintes que consideram que o curso contribui amplamente para a preparação ao exercício profissional**

Área	Inst.	UF	Região	Cat.Adm	Org.Acad	Brasil
ADMINISTRAÇÃO	58,2	61,3	59,2	61,6	52,8	59,4
CIÊNCIAS CONTÁBEIS	71,4	57,4	50,0	51,0	41,8	48,0
CIÊNCIAS ECONÔMICAS	88,6	41,1	34,5	50,3	27,9	33,7
DIREITO	47,2	53,7	53,6	52,9	43,8	50,5
PSICOLOGIA	58,7	66,0	63,7	67,5	55,4	62,6
SECRETARIADO EXECUTIVO	84,6	52,0	60,3	68,5	54,8	61,4
TEC. EM GESTÃO COMERCIAL	82,1	70,4	71,1	69,9	65,1	69,4
TEC. EM GESTÃO DE RECURSOS HUMANOS	47,8	65,2	64,4	59,2	56,9	59,1
TEC. EM GESTÃO FINANCEIRA	48,1	63,0	62,8	60,4	61,3	60,1
TEC. EM MARKETING	66,7	68,4	65,5	60,9	57,9	60,9
TEC. EM PROCESSOS GERENCIAIS	84,8	70,2	69,5	68,3	64,8	68,1

Fonte: Inep – relatório IES (2013)

Para conhecer a opinião dos egressos sobre a formação recebida, a UNESC, por meio do Setor de Avaliação Institucional realizou pesquisa com os egressos do período de 2008 a 2014/1. Em 2014/1 teve a participação de 341 egressos dos diversos cursos de graduação. Constatou-se que: 70,97% (setenta virgula noventa e sete por cento) dos pesquisados estão atuando profissionalmente na sua área de formação. Questionados sobre a sua formação continuada, na Unesc, 62,29% (sessenta e dois virgula vinte e nove por cento) dos pesquisados afirmaram não terem realizado mais nenhum curso na UNESC após a graduação. Os três aspectos mais relevantes citados pelos pesquisados no item “o curso de graduação contribuiu na sua formação profissional” foram: ampliação dos conhecimentos (25,69%) (vinte e cinco virgula sessenta e nove por cento); Exercício da profissão 22,09% (vinte e dois virgula zero nove por cento) e a obtenção do diploma de nível superior 20,82% (vinte virgula oitenta e dois por cento). Quanto ao enfrentamento de dificuldades no exercício de sua atividade profissional 38,12% (trinta e oito virgula doze por cento) responderam falta de experiência prática e 32,84% (trinta e dois virgula oitenta e quatro por cento) disseram não ter enfrentado dificuldades no exercício da profissão.

Além das ações institucionais, como a aplicação da pesquisa e as ações contidas na Política do Egresso, as coordenações realizam ações com egresso na

esfera dos cursos de graduação da Instituição, descritas a seguir por Unidade Acadêmica.

## UNIDADE ACADÊMICA CIÊNCIAS DA SAÚDE – UNASAU

### Curso de Enfermagem

As principais contribuições que os egressos proporcionam são:

- Interlocução teoria com prática;
- Vínculo estreito com o curso – professor – acadêmico e o serviço;
- Parcerias para campos de estágios;
- Oportunidade de compartilhar conhecimento – educação em saúde.

Abaixo seguem as atividades realizadas com os egressos do curso de Enfermagem:

Encontro de Egressos	Anualmente, na semana de enfermagem, acontece o encontro de egresso que contribui com maiores vínculos com os serviços, municípios e profissionais. Estreitar relações, melhorar os campos de estágios.
Palestrantes em eventos internos	Participação intensa nos eventos promovidos pelo curso e pela Unesc, como: Semana de enfermagem ( Anualmente), Ciências e tecnologias (Anualmente), I Seminário regional de Estomia (2013) I Seminários de Urgência e Emergência (2014) II Seminário regional de Estomia (2014). II Seminário Sul Brasileiro Direito Sanitário 2014 Simpósio da Residência Multi profissional - Anualmente;
Palestrantes em eventos Externos	Cursos de extensão como: Introdutória saúde família – 2013
Evento sobre mercado de trabalho	Egressa do Hospital santa Izabel proferiu palestra sobre o tema.
Palestras e minicursos para acadêmicos e comunidade externa convidada;	Egressa atuante Coren proferiu palestra tema “ Ética anualmente no curso”;  Egressa atuante em hospitais e AB da região proferiram palestras diversas nas áreas de auditoria, oncologia, circulação extracorpórea, materiais e medicamentos, esterilização, gestão, entre outras.
Estágio na docência em ensino superior <i>stricto sensu</i>	Egressas retornando para estágio em docência
Pesquisa na enfermagem e no serviço de enfermagem	Egressas retornando para realizar pesquisa na área;
Retorno do egresso para compor quadro de docente no curso	



## Curso de Fisioterapia

A seguir, atividades realizadas pelos egressos do curso de Fisioterapia.

Egresso	Descrições de ações	Contribuições tem trazido para os cursos / unidade / instituição.
Daldrian Scarabelot	Aula de Salvamento e Primeiros Socorros aquática I 2013/01	Fisioterapeuta e Bombeiro participou da aula de Fisioterapia Aquática I a fim de contribuir com sua experiência profissional na disciplina
Priscila S. Souza Victor	Aula de Fisioterapia Ginecologia e Obstetrícia 2013/02	Contribuição através da disciplina de Metodologia do Ensino Superior em Mestrado no PPGCS
Maicon Nesi	Aula de Salvamento e Primeiros Socorros aquática I 2012/01	Fisioterapeuta e Bombeiro participou da aula de Fisioterapia Aquática I a fim de contribuir com sua experiência profissional na disciplina
Franciele Rodrigues da Rocha	Aulas na disciplina de Interação Comunitária e Saúde Coletiva 2013/02	Contribuição através da disciplina de Metodologia do Ensino Superior em Mestrado no PPGCS
Nathiele Plácido	Participação de mesa redonda e palestrante em Jornada da Fisioterapia 2014/02	Gestão em saúde. Experiência vivenciada no NASF de Criciúma SC
Franciele Silvano Cardoso	Participação em PAMIF 2014/01 e 2014/02  Participação Jornada Fisioterapia em 2013/02	Equipe da Inanna grupo de Apoio Materno, que presta um serviço de suporte e orientação domiciliar à gestantes, parturientes, puérperas e familiares e humanização do nascimento, com base na Maternagem Consciente, Maternidade Ativa e Pediatria Radical.
Bruno Serafim da Luz	Ministrante em Minicurso de Treinamento funcional	Contribuição na Jornada em 2013/02, como Técnicas Inovadoras na Fisioterapia
Germano Porto	Ministrou Palestra em Fisioterapia Oncológica 2013/02 em Jornada acadêmica	Experiência profissional hospitalar
Marina Luckezi	Participação em aulas de Terapia Manual I com a Técnica de Shantala em 2012/01	Experiência profissional e relação com o mercado de trabalho.
Dr. Jonathan Maurício	Ministrou Minicurso de 30 horas em Terapia Manual na Hérnia de Disco	Experiência profissional e relação com o mercado de trabalho.
Fernando Schmitz de Figueiredo	Ministrou Minicurso de 30 horas em Ventilação Não Invasiva –	Experiência profissional e relação com o mercado de trabalho.
Thaise Silvestri Cruz	Ministrou Minicurso de Neo Pilates 2013/02  Participação em sala de aula na disciplina de Terapias complementares onde abordou o tema Yoga em 2012/02	Experiência profissional e relação com o mercado de trabalho e inovação na técnica
Mariana Desgranges van der Linden	Ministrou Minicurso em Plataforma Vibratória 2012/02	Experiência profissional e relação com o mercado de trabalho
Fernando Milanês	Apresentou Aulas na disciplina de Ortopedia I – Reabilitação de ombro como aluno do PPGCS	Contribuição através da disciplina de Metodologia do Ensino Superior no Curso
Sócrates	Baropodometria	Práticas de mercado de trabalho e experiência

Telemaco de Souza	Computadorizada e Confecção de Palmilhas Corretivas em 2013/02	profissional
Rafael Milioli	Atuação Fisioterapêutica em empresas 2012/02 na disciplina de Ergonomia II	Experiência Profissional em Atividades em empresas de Criciúma SC
Mirele Mendonça	Aulas na disciplina de Fisioterapia Cardio II 2012/01 pelo PPGCS	Contribuição através da disciplina de Metodologia do Ensino Superior em Mestrado no PPGCS
Renan de Bom	Minicurso em kinesioteipagem em jornada 2014/02	Experiência profissional e relação com o mercado de trabalho.
Tito Milioli	Participação em aula de Terapia Manual II com técnicas de Osteopatia compráticas e dinâmicas de grupo 2014/02	Experiência profissional e relação com o mercado de trabalho
Christiane Beirão de Miranda	Palestrante sobre Cefaléia Cervicogênica 2013/01	Experiência profissional e relação com o mercado de trabalho

### Curso de Medicina

São descritas, a seguir, atividades realizadas com egressos do curso de Medicina. A egressa Ana Nazário do Curso de Medicina da UNESC é integrante do Comitê Científico Internacional do Fórum Venoso



A egressa do Curso de Medicina Ana Nazario é integrante do Comitê Científico Internacional do Fórum Venoso da América Latina. O Fórum Venoso Latino Americano é um dos maiores eventos da América do Sul na área da saúde e reúne palestrantes de todos os continentes para explanarem suas experiências e seus trabalhos. Neste ano de 2014, Ana Nazario foi convidada estrangeira pelo IX Congresso do Fórum Venoso que aconteceu na capital da Argentina, em Buenos

Aires nas datas de 23,24 e 25 de outubro. Neste Congresso, Ana Nazario participou com 4 palestras representando o serviço de Angiologia da UERJ o qual possui vínculos, 2 pôsteres e 1 trabalho livre representando SC e RJ. Foram convidados para participar deste Congresso representantes do Brasil, Chile, Colômbia, Equador, Peru, Venezuela, México, Japão, EUA, Costa Rica, El Salvador, Guatemala, Paraguai, Republica Dominicana, Uruguai, Argentina, Alemanha, Austrália, Bélgica, Coreia, Espanha, França, Itália, Polônia e Suécia.

### **Egressos realizam palestras no Curso**

O professor e egresso do curso de Medicina Augusto Schönfelder de Souza realiza palestra no dia 06/05 para os acadêmicos do internato no Grand Roud com o tema: Abordagem Comunitária: diagnóstico de saúde da comunidade.

### **Professores e preceptores**

- 4 egressos participaram do Estágio em docência estágio na prática docente, no Curso de Medicina.

- Atualmente cerca de trinta e oito egressos são preceptores externos nas atividades do Internato do Curso.

- 11 egressos são hoje professores do curso de Medicina que atuam como Coordenador de Fase, professor de Ambulatório Clínico e tutores.

### **Curso de Nutrição**

O acompanhamento profissional dos egressos e do seu impacto no desenvolvimento social e econômico na macrorregião de Criciúma faz parte da política do curso de Nutrição da UNESC. Inclui ações que visam fortalecer a profissão na região, bem com estimular o aperfeiçoamento profissional de nossos egressos e demais Nutricionistas.

O contato dos acadêmicos do curso de Nutrição com os profissionais, egressos da UNESC, também faz parte da política de ensino do curso, seja pela presença destes no ambiente universitário, seja pela inserção do acadêmico nos cenários da prática profissional, aonde haja egressos atuantes.

Dentre as iniciativas da política de contato e permanência dos egressos na Instituição estão:

- Encontro de egressos com o Conselho Regional de Nutricionistas (CRN 10ª Região), incluindo palestras e cursos ministrados por representantes do CRN 10 aos egressos, nas dependências da UNESC. Ocorre, no mínimo, uma vez ao ano.
- Banco de dados de contato dos egressos. Banco de dados que inclui endereço eletrônico, endereço residencial, contato profissional e registro de número telefônico de todos os egressos do curso, mantido pela Coordenação do Curso. Objetivos:
  - ✓ Manter os egressos informados das atualizações profissionais, de caráter legal e de ética profissional (legislação do Conselho Federal /Regional de Nutricionistas, questões trabalhista e de sindicato, eventos de bioética, etc.);
  - ✓ Divulgar eventos científicos, cursos, encontros e outras informações referentes a eventos de formação na área;
  - ✓ Divulgar ofertas de emprego e serviços na região;
  - ✓ Manter contato permanente com os egressos.
- Formação profissional ofertada pela UNESC, aos egressos do curso de Nutrição. Incluem as Jornadas de Nutrição, Semanas Acadêmicas, Seminários, Conferências promovidos pelos diversos programas de mestrado e doutorado institucionais, cursos e minicursos de capacitação na área de alimento e nutrição. Destaca-se a inserção de egressos Nutricionistas no Programa de Pós Graduação Stricto Senso de Ciências da Saúde (Mestrado e Doutorado), na Residência Multiprofissional em Saúde da Família/ Atenção Básica e nas especializações ofertadas pela UNESC, particularmente a de Nutrição Clínica.
- Participação de egressos em atividades acadêmicas do Curso de Nutrição. A presença de egressos em sala aula, como palestrantes de temas específicos de sua área de atuação, bem como de “cases” de

sucesso, acontece frequentemente, em todos os semestres e em várias disciplinas.

- Cursos e minicursos ministrados por egressos para acadêmicos e demais interessados. A presença de egressos ministrando cursos para os acadêmicos do curso de Nutrição e demais interessados, acontece frequentemente, seja na Semana de Ciência e Tecnologia da UNESC, Jornada de Nutrição, Escola de Gastronomia da UNESC e em vários cursos de extensão ofertados ao longo do semestre letivo.
- Visitas orientadas às empresas ou setores de serviços aonde o egresso Nutricionista da UNESC atua como Responsável Técnico. Inclui serviços de saúde na atenção básica e especializada (Secretarias de Saúde - SUS), hospitais, clínicas, empresas de alimentos e de suplementos nutricionais.
- Egressos do Curso de Nutrição participam, como conselheiros do Conselho Municipal de Segurança Alimentar e Nutricional (CONSEA) em vários municípios da região). Fazem parte do CONSEA, além de representantes do poder público e de instituições civis, docentes e acadêmicos do curso de Nutrição da UNESC.

A presença do curso de Nutrição da UNESC mudou o cenário mercadológico e social envolvendo a alimentação e nutrição na região em torno do município, particularmente dos municípios da região carbonífera (Balneário Rincão, Cocal do Sul, Forquilha, Içara, Lauro Muller, Morro da Fumaça, Nova Veneza, Orleans, Siderópolis, Treviso e Urussanga) e em outras regiões do estado.

Com aproximadamente 320 egressos lançados no mercado de trabalho, os Nutricionistas da UNESC assumiram importantes funções na região, em todos os setores de atuação profissional: Secretarias de Saúde, Alimentação Escolar, Núcleo de Apoio à Saúde da Família, Cozinhas Industriais e Institucionais, hospitais, clínicas médicas, Indústrias de Alimento, times desportivos, academias de atividade física, instituições de ensino, etc.

Nossos egressos (e docentes) têm contribuído para as discussões que norteiam a segurança alimentar e o direito humano à alimentação saudável na

região. Por exemplo, oito cadeiras do Conselho de Segurança Alimentar e Nutricional – COMSEA de Criciúma são de egressos do curso. Nossos egressos também atuam nos movimentos sociais relacionados à agricultura familiar, permacultura e produção orgânica familiar, movimentos estes envolvendo órgãos governamentais e não governamentais associações e cooperativas de produtores rurais.

Enfim, o Nutricionista egresso da UNESC tem contribuído marcadamente para a expansão do campo de atuação profissional na região, bem como para a melhoria da qualidade de vida de sua população.

Para o curso de Nutrição, o contato permanente com os egressos, permite avaliar a trajetória da formação e atuação desses profissionais, e por sua vez, trazendo-os para UNESC, além do estimular a qualificação profissional, contribuem para a formação do acadêmico.

### **Curso de Psicologia**

Como forma de complementar e dar continuidade aos objetivos propostos durante a graduação, o curso de Psicologia da Unesc realiza um trabalho constante de integração dos egressos junto à Universidade, por meio de e-mails, enviando convites para participação em aulas da graduação, das jornadas acadêmicas, tanto como palestrantes e ouvintes. Informamos também sobre os congressos, cursos de extensão e pós-graduação promovidos no âmbito do curso. Assim como temos muitas vezes a participação de egressos hoje pós-graduandos stricto sensu, fazendo seus estágios de docência em nossas disciplinas.

Nesse sentido curso de Psicologia tem se ocupado de servir como referência entre os egressos, para o mundo do trabalho e a atualização profissional, e para isso criando novas opções para qualificação, especialização, capacitação ou qualquer outra forma de aprimoramento aos egressos. Como exemplo, pode-se citar o instrumento que está sendo desenvolvido pelo curso, no qual os formandos possam indicar cursos de formações complementares à sua área, que gostariam de dispor na instituição. A partir dessa pesquisa é feito a análise da viabilidade da realização dos cursos e muitas vezes ofertado, como por exemplo em novembro de

2014, tivemos o lançamento de um curso de especialização resultado da pesquisa feita com os egressos.

Como conseqüências do aprimoramento que apoiamos nossos de nossos egressos a fazerem, atualmente temos 2 egressos do curso fazendo parte do nosso atual quadro docente.

Foi realizada ainda, uma pesquisa no ano de 2014, com os alunos atuais e com os egressos do curso, em que se fez uma avaliação da atual matriz curricular e solicitaram-se sugestões deles para uma futura reorganização da atual matriz a partir das perspectivas que eles possuem do que foi bom, útil e precisa se manter e o que precisa ser alterado para melhor capacitar o acadêmico.

## UNIDADE ACADÊMICA DAS CIÊNCIAS, ENGENHARIAS E TECNOLOGIAS - UNACET

Os cursos alocados na Unidade Acadêmica das Ciências, Engenharias e Tecnologias mantêm canal de comunicação com os egressos por meio de e-mails, repassando oportunidades de emprego, cursos, eventos, além das demais atividades.

### **Curso de Engenharia de Materiais**

O Curso de Engenharia de Materiais entende a importância de intensificar a participação de seus egressos em atividades voltadas para o curso, com esse objetivo desde o ano de 2012 realiza o *Workshop do Curso de Engenharia de Materiais*, esse evento faz parte do calendário do curso e é realizado no mês de maio. Com a participação dos acadêmicos e professores, o Engenheiro de Materiais, egresso do curso, traz suas experiências e atuações na área da Engenharia de Materiais por meio de uma palestra, com participação/interação de todos.

Abaixo os participantes dos Workshops do curso:

#### **I Workshop do curso de Engenharia de Materiais - de 7 a 8 de maio de 2012**

- Eng. de Materiais: Gialdino da Luz – palestra: Engenharia de Materiais direcionada à cerâmica

- Eng. de Materiais Guilherme Nascimento – palestra: Cenário Nacional do Engenheiro de Materiais
- Eng. de Materiais Osvaldo da Silva Neto – palestra: Análise Crítica do Produto e Processo
- Eng. de Materiais Paulo Roberto Paes da Silva – palestra: Estudo da Corrosão atmosférica em aço galvanizado empregado em redes de distribuição de energia elétrica
- Eng. de Materiais Renato Damiani – palestra Atribuições do Engenheiro de Materiais em uma indústria de Transformação de Polímeros;
- Eng. de Materiais: Ramon Salvan – palestra: Sacolinhas Plásticas nos supermercados: Uma reflexão sobre seus usos e substitutos.

## **II Workshop do curso de Engenharia de Materiais - de 27 a 28 de maio de 2013**

- Eng. de Materiais: Ariel Teixeira – palestra: Análise de matérias-primas utilizadas em colorificios e controle de qualidade da Torrecid do Brasil.
- Eng. de Materiais: Franciele Boeng Mendes – palestra: Atividades de um Engenheiro de Materiais em empresa na área de conformação mecânica
- Eng. de Materiais: Jackson Ilha – palestra: O mercado de Trabalho e o Profissional de Engenharia
- Eng. de Materiais: Josiane da Rocha Silvano – palestra: O desafio do engenheiro de materiais no desenvolvimento de novos produtos
- Eng. de Materiais: Elton Bussolo Gomes – palestra: Engenharia de Materiais: O Catalisador para o Sucesso!
- Eng. de Materiais: Luiz Fernando Muniz Mariano – palestra: : Projeto prático e aplicado de Kaizen, com base nos conceitos de Lean Manufacturing

## **III Workshop do curso de Engenharia de Materiais - de 20 a 21 de maio de 2014**

- Eng. de Materiais: Lucas Fenilli – palestra: Gestão da Qualidade numa Ind. Metalúrgica.



- Eng. de Materiais: Morgana Manenti Stolf – palestra: A Engenharia de Materiais voltada ao ramo de fundição.
- Nesse evento teve a participação do Eng. **Hazin A. Al-Qureshi, ITA-BR**, com a palestra: Colapso Plástico de Tubos Finos Para Uso Como Amortecedores de Impacto- CRASHWORTHINESS TEST. Este professor atua na área da Engenharia de Materiais em seus trabalhos de pesquisa.

### **Ciências da Computação**

- **2012** - Egressos do curso ministraram palestra no congresso organizado pelo curso - SULCOMP (Congresso Sul Brasileiro de Computação)
- **2013** - Conferência dos Egressos do Curso de Ciência da Computação - Evento que trouxe alguns egressos para ministrar palestra sobre seus casos de sucesso.
- **Ação Permanente** - Os egressos do curso permanecem em uma lista de e-mails, na qual são enviadas novidades sobre o curso, oferta de emprego, cursos de pós-graduação e extensão.

### **Engenharia Química**

Em **2014** foi realizada uma pesquisa com os 50 egressos do curso para discussão de ações no nosso NDE. Cabe ressaltar que esse curso tem poucos egressos, já que se trata de uma graduação recentemente inserida no portfólio da Instituição.

### **Engenharia Ambiental e Sanitária**

- Nos eventos promovidos pelo curso, sempre buscamos envolver os egressos, seja convidando-os como palestrantes de minicursos, palestras, mesas redondas ou como ouvintes.
- Na sequência são mencionadas as atividades que os egressos participaram de forma ativa no curso de Engenharia Ambiental e Sanitária.

**2012:**

- Participação dos egressos durante o VII SBEA - Simpósio Brasileiro de Engenharia Ambiental, promovido pelo curso.
- Realização do minicurso Implantação de Poços Artesianos ministrado por egresso.
- Participação de dois egressos como debatedores na Mesa Redonda Atribuições Profissionais do Engenheiro Ambiental.
- Reunião dos Representantes das Associações Regionais e Nacional de Engenharia Ambiental realizada durante o VII SBEA, que envolveu a participação de egressos do curso e de profissionais formados em outras instituições.

#### **2013 –**

- Participação dos egressos durante a Semana Acadêmica nas seguintes atividades:
- Realização do Minicurso Licenciamento Ambiental Aplicado a Prática Diária do Profissional, ministrado por egressa.
- Realização do Minicurso Recuperação de Áreas Degradadas, ministrado por egresso.
- Palestra ACEAMB - ministrada por egresso.
- Palestra Legislação Profissional - ministrada por egresso.
- Palestra - Produção Mais Limpa - ministrada por egressa.

#### **2014**

- Participação dos egressos durante a Semana Acadêmica nas seguintes atividades:
- Realização do Minicurso Recuperação de Áreas Degradadas, ministrado por egresso.
- Essas ações têm proporcionado benefícios ao curso, a saber:
  - ✓ motivação dos próprios acadêmicos em virtude deste contato com os egressos;
  - ✓ possibilita discussões internas sobre a atuação dos mesmos no mercado de trabalho;

- ✓ aperfeiçoamento na matriz curricular em função das contribuições e experiências repassadas pelos egressos que são discutidas pela Coordenação, NDE e Colegiado.

### **Engenharia de Agrimensura**

Nos anos de 2012, 2013, 2014 foram convidados egressos do Curso de Engenharia de Agrimensura para palestrar nas diversas disciplinas do curso como Loteamento, Introdução a Engenharia de Agrimensura e Legislação e ética profissional, Traçados de Cidades, Planejamento Físico e Territorial Urbano, Cartografia entre outras, sobre suas experiências profissionais, com objetivo de estimular o interesse dos acadêmicos.

No ano de 2013, com auxílio dos alunos da disciplina de Introdução a Engenharia de Agrimensura, foi realizada pesquisa com os egressos sobre “ANALISE OCUPACIONAL”, dos últimos anos num total de 142 pesquisados onde destes 35 retornaram com informações. Observamos com esta pesquisa, que saindo da universidade o profissional entra para empresa, muda de endereço e, perde-se o contato.

Além disto, organizamos eventos em parceria com a Associação de Engenheiros Agrimensores, aproximando os acadêmicos dos profissionais da região. Um evento importante, realizado anualmente “Agrimensura na Praça” congrega acadêmicos e profissionais da Região e é realizado com apoio da Rádio Eldorado.

Verificamos junto ao setor de pós graduação da UNESC, que até 2014, 40 egressos concluíram Curso de Pós Graduação em Engenharia de Segurança do Trabalho, ofertado na Instituição.

Pelo grupo de pesquisa em Planejamento e Gestão Territorial, criado no Curso em 2010, é realizado anualmente, no segundo semestre, o Seminário de Pesquisa em Planejamento e Gestão Territorial e conseqüentemente gerando uma publicação anual. Este evento tem a participação dos profissionais da área.

No ano de 2014, foi realizada, no primeiro semestre, a semana da Engenharia de Agrimensura, que deve se tornar evento anual, em parceria com a Associação de Engenheiros Agrimensores (ACEAG), apresentando além das atividades internas, o programa Agrimensura na Praça, com a presença do CREA-

SC, apresentado pela Rádio Eldorado.

## UNIDADE ACADÊMICA HUMANIDADES, CIÊNCIAS E EDUCAÇÃO - UNAHCE

Nos cursos da Unidade Acadêmica Humanidades, Ciências e Educação, há ações dos cursos que contam com a participação dos egressos, como detalhados abaixo:

- Envio de informações relacionadas a cursos, viagens e vagas de emprego são sempre repassadas a eles.
- Participação em viagens culturais e científicas. Destacam-se, nestas atividades, os cursos de Letras, Artes Visuais e História.
- Participação em eventos promovidos pelos cursos, como semanas acadêmicas, palestras, comemorações dos cursos. Nestas oportunidades, os egressos apresentam trabalhos, resultados dos TCC, projetos de pesquisa e extensão.

Além disso, há egressos que regularmente se fazem presentes nos grupos de pesquisa, principalmente aqueles que estão no Mestrado em Educação. Cabe ressaltar que a maioria dos professores que participam do Pibid são egressos dos cursos da Unesc.

### **Produção Científica de Egressa**

BARBETTA, Pedro Alberto; REIS, Marcelo Menezes; BORNIA, Antonio Cezar. **Estatística**: para cursos de engenharia e informática. 3. ed São Paulo: Atlas, 2010.

#### **3.4.4 Análise Conclusiva**

As políticas de acesso, seleção e permanência de estudantes estão norteadas no Regimento Geral da UNESC. Os processos seletivos são avaliados e definidos em conjunto com a Pró-reitoria de Ensino de Graduação, as Unidades Acadêmicas e divulgados por meio de editais. No que se refere a permanência de estudantes na graduação, a UNESC não tem medido esforços para amenizar os

problemas relativos a evasão, oferecendo diversas modalidades de bolsas de estudo e programas. Possui, também, o Programa de Educação Inclusiva, que compõem a Política Institucional de Permanência dos Estudantes com Sucesso constituindo-se em um conjunto de estratégias e ações que possibilitam o acesso e a permanência no ensino superior de estudantes com necessidades educativas especiais.

A temática da História e Cultura Afro Brasileira e Indígena está contemplada pela Unesc por meio da criação dos Núcleo de Estudos Étnico-raciais, Afro-brasileiros, Indígenas e de Minorias – NEAB, bem como, de eventos. O Programa de Educação Inclusiva da UNESC, contém 4 núcleos e tem como objetivo estabelecer um conjunto de estratégias e ações que possibilitem o acesso e a permanência no Ensino Superior de estudantes com necessidades educativas . Somada a esses núcleos a Instituição tem o Programa de Combate ao Álcool e a Outras Drogas, cujo objetivo é de definir, promover e articular ações que fundamentem uma Política Institucional de valorização da vida, dos valores humanos, da saúde, da cultura e do esporte.

Os mecanismos para incorporar as novas tecnologias no processo de ensino aprendizagem contemplam a Sala do Futuro com Lousas Digitais Interativas integradas ao Ambiente Virtual de Aprendizagem - AVA. Também houve a ampliação da infraestrutura de rede multimídia de forma a fortalecer as ferramentas de comunicação síncronas disponíveis na IES.

Devido à importância do processo avaliativo de desempenho discente, a Instituição tem promovido momentos de reflexão e discussão nos diversos colegiados da Universidade desde 2012, com a participação dos discentes. Além das ações institucionais, as Unidades Acadêmicas promovem ações de nivelamento de acordo com as especificidades de sua área do conhecimento.

Para integrar os acadêmicos recém chegados à Unesc , é feita a recepção dos calouros com um conjunto de ações direcionadas para a acolhida dos novos estudantes ingressantes na Universidade. Dentre as ações inclui o Trote Solidário com o objetivo de marcar o ingresso na vida universitária com consciência social, ambiental, solidária, a fim de fortalecer e consolidar práticas educativas relacionadas aos princípios e valores presentes na Missão da UNESC.

Ao entrar na universidade os estudantes tomam consciência dos direitos e deveres definidos no Regimento Geral da Unesc que farão parte da sua vida acadêmica.

Para a inserção dos acadêmicos no processo de ensino aprendizagem, são criadas condições de ensino que resultem em aprendizagem significativa e contextualizada com envolvimento dos mesmos, nas atividades propostas incluindo as metodologias ativas e interativas; Ambiente Virtual de Aprendizagem – AVA, que oportuniza o uso das tecnologias. Estas metodologias estão previstas nos planos de ensino em consonância com os objetivos, conteúdo e avaliação, visando a aprendizagem do acadêmico na sua formação profissional e humanística e estão disponibilizados no Ambiente Virtual de Aprendizagem.

A fim de mensurar se foram alcançados os objetivos explicitados nos planos de ensino, o Setor de Avaliação Institucional, por meio da avaliação interna, semestralmente, promove a avaliação na qual são realizadas a autoavaliação do discente, bem como a avaliação feita por ele acerca do desempenho docente.

Aos estudantes é possibilitada a participação em intercâmbio no exterior promovido no âmbito dos acordos de cooperação entre a UNESCO e Instituições estrangeiras. No âmbito do Ensino, os cursos promovem as Semanas Acadêmicas, oportunizando à apresentação de trabalhos de iniciação científica produzidos nas disciplinas, além da participação em eventos externos como seminários, congressos, feiras, dentre outros.

O Parque Científico e Tecnológico da UNESCO, com o intuito de consolidar novas empresas e contribuir para a geração de emprego e renda da região, oferece infraestrutura adequada e orientações mercadológica. Criou a Incubadora Tecnológica de idéias e Negócios (ITEC.in), que tem como objetivo incentivar e apoiar a criação de empreendimentos inovadores e incentivar a produção de conhecimento, oportunizando a participação dos acadêmicos neste processo.

A UNESCO, conta também, com o Setor de Estágios e Empregabilidade que objetiva aproximar o acadêmico do mercado de trabalho. Suas ações estão baseadas na busca constante por oportunidades que possibilitem ao estudante o experimento das vivências profissionais, aprofundando os conhecimentos e saberes

adquiridos no curso.

Quanto ao acompanhamento dos egressos para sua inserção na vida da instituição foi criado um Programa. Além disso, também é realizada pesquisas com os egressos para acompanhá-los na sua vida profissional e buscar informações sobre o seu curso de formação.

Com relação aos aspectos frágeis apontados no relatório de autoavaliação anterior, muito se avançou, por exemplo, no Fortalecimento de ações relacionadas à política de acesso e permanência dos estudantes, com a criação de programas e ações; cumprimento as exigências de adesão ao PROIES e criação da Política Institucional de Combate às Drogas, necessitando ainda o fortalecimento do Programa de acompanhamento de Egresso .

#### **3.4.4.1 Destaques**

- Consórcio de cooperação universitária STHM Brasil para capacitação docente, um projeto coordenado com o apoio do Laspau, afiliado a Universidade de Harvard para formação de professores em metodologias ativas de aprendizagem.
- Programa de Educação inclusiva – conjunto de ações e estratégias que possibilitam o acesso e a permanência no ensino superior de estudantes com necessidades educativas especiais.
- Programa de Acesso e Permanência de Estudantes com Deficiência na Unesc.
- Criação da SAMA - Sala Multifuncional para atendimento aos acadêmicos que são atendidos pelos Núcleos.
- Desenvolvimento de novas tecnologias/ferramentas para atender pedagogicamente as necessidades institucionais:
  - ✓ blog (recurso de comunicação assíncrona);
  - ✓ lista de *Webpage* (desenvolvimento de estudos e trabalhos acadêmicos com recursos de textos, imagens, vídeos e links;
  - ✓ editor colaborativo (produção textual colaborativa);

- ✓ Quiz (avaliação on-line).
- ✓ Além disso, tivemos a implantação da Sala do Futuro com Lousas Digitais Interativas integradas ao AVA.
- Ampliação da infraestrutura de rede multimídia de forma a fortalecer as ferramentas de comunicação síncronas disponíveis na IES.
- Oferta dos cursos de Extensão gratuitos a fim de auxiliar os acadêmicos no processo ensino aprendizagem:
  - ✓ Cursos de Produção Textual,
  - ✓ Informática Básica
  - ✓ Língua Portuguesa para Estrangeiros.
- Oferta de nivelamento aos acadêmicos das UNAS CET e CSA com o objetivo de minimizar a defasagem de conteúdos relativos ao ensino médio.
- Recepção dos Calouros.
- A integração do plano de ensino com o diário online e o Ambiente Virtual de Aprendizagem.
- Criação da Incubadora Tecnológica de idéias e Negócios (ITEC.in ), que tem como objetivo incentivar e apoiar a criação de empreendimentos inovadores e incentivar a produção de conhecimento.
- ECO Jr. - Empresa Junior *Engenharia e Consultoria Ambiental* –idealizada por acadêmicos do curso de Engenharia Ambiental da Universidade do Extremo Sul Catarinense.
- Programa Permanente de combate a evasão.
- 70,97% dos Egressos estão atuando profissionalmente na sua área de formação (SEAI/2014)

#### **3.4.4.2 Desafios**

- Possibilitar outras opções para que os profissionais formados na Unesc, tenham acesso à informação de ponta, interagindo com a Universidade nesse processo e contribuindo para o aprimoramento das ações acadêmicas.



- Criar um Programa Institucional de Nivelamento englobando todos os cursos da IES.
- Diminuir em 5% a evasão de acordo com a meta estabelecida no Plano de Graduação da UNESC.
- Fortalecer o programa de auxílio financeiro para permanência do acadêmico.
- Fortalecer as Políticas de Permanência dos Acadêmicos da IES.
- Elaborar uma Política Institucional de Combate às Drogas e respectivo programa
- Elaborar políticas de:
  - ✓ - incentivo para a criação de empresas-júnior e incubadoras.
  - ✓ - incentivo à participação dos estudantes em projetos com os docentes.
- -Fortalecer os intercâmbios com instituições e estudantes do exterior.
- Implantar o *Clube do Egresso*.
- Revisar a Política de Permanência.
- Criar mecanismos para a inserção dos egressos nos Programas de Pós Graduação.

## **4 EIXO 4: POLÍTICAS DE GESTÃO – DIMENSÃO 5: POLÍTICAS DE PESSOAL**

### **4.1 AS POLÍTICAS DE PESSOAL, DE CARREIRAS DO CORPO DOCENTE E CORPO TÉCNICO-ADMINISTRATIVO, SEU APERFEIÇOAMENTO, DESENVOLVIMENTO PROFISSIONAL E SUAS CONDIÇÕES DE TRABALHO**

#### **4.4.1 Planos de carreira regulamentados para docentes e funcionários técnico-administrativos com critérios claros de admissão e de progressão,**

##### **Plano de Carreira do Corpo Docente**

Os docentes da UNESC são contratados pelo regime estabelecido na CLT com contrato de trabalho por horas/aula, incluindo, conforme o caso, horas dedicadas ao ensino, à pesquisa, à extensão e/ou administração universitária. A Resolução n. 03/2008/CSA<sup>32</sup> – Capítulo V, trata do regime de trabalho em tempo integral, pautada na Resolução n. 04/2009/CSA<sup>33</sup>, alterada pela Resolução n. 10/2010/CSA<sup>34</sup>, que estabelece critérios para definir vagas e professores que serão admitidos nesse regime por Unidade Acadêmica. A Implementação do plano ocorreu no segundo semestre de 2009, sendo a análise para admissão, feita por Comissão Permanente De Pessoal Docente nomeada pela reitoria.

O docente do quadro regular é contratado por tempo indeterminado por meio de processo seletivo, com titulação mínima de especialista. Realiza atividades de ensino, pesquisa, extensão e/ou administração universitária, sendo seu enquadramento realizado em uma das categorias organizadas de I a VII e são beneficiados com incentivos previstos no Plano de Carreira do Corpo Docente da UNESC, desde o ingresso até a promoção funcional dentro das categorias e regime de trabalho, conforme a Resolução n. 03/2008/CSA<sup>35</sup>. Desde a implantação em

---

<sup>32</sup> Aprova Plano de Carreira do Corpo Docente da UNESC. Disponível em <http://www.unesc.net/portal/resources/documentosoficiais/1837.pdf>

<sup>33</sup> Estabelece critérios para definir vagas e professores que serão admitidos no Regime de Trabalho em Tempo Integral, por Unidade Acadêmica, no Plano de Carreira do Corpo Docente da UNESC. Disponível em <http://www.unesc.net/portal/resources/documentosoficiais/2810.pdf>

<sup>34</sup> Resolução n. 10/2010/CSA. Disponível em <http://www.unesc.net/portal/resources/documentosoficiais/4536.pdf>

<sup>35</sup> Resolução aprova Plano de Carreira do corpo docente da UNESC.<<http://www.unesc.net/portal/resources/documentosoficiais/1837.pdf?1225764000>>

2009 já foram feitas três edições para reenquadramento de docentes. Em junho de 2014 o quadro de docentes compõe-se conforme quadro a seguir:

### Quadro 43 - Enquadramento Docente em Junho/2014

ENQUADRAMENTO	QUANTIDADE
Professor Doutor Categoria II	12
Professor Doutor Categoria III	06
Professor Doutor Categoria IV	04
Professor Doutor Categoria V	55
Professor Doutor Categoria VI	05
Professor Doutor Categoria VII	06
<b>Total</b>	<b>88</b>
Professor Mestre Categoria I	74
Professor Mestre Categoria II	40
Professor Mestre Categoria III	68
Professor Mestre Categoria IV	26
<b>Total</b>	<b>208</b>
Professor Especialista Categoria I	90
Professor Especialista Categoria II	77
<b>Total</b>	<b>167</b>
Professor Graduado Q. R. <sup>36</sup>	05
<b>Total</b>	<b>05</b>
<b>Total de Professores que aderiram ao Plano de Carreira</b>	<b>468</b>

Fonte: Departamento de Desenvolvimento Humano, 2014.

Conforme o quadro 42, verifica-se que a maioria dos docentes que aderiu ao plano de carreira possui a titulação entre doutores ou mestres, ou seja, mais de 63% dos docentes distribuídos entre as categorias I a VII são mestres ou doutores. O número de docentes especialistas ficou em 167, o que significa 35,68% do total de professores que aderiram ao plano e cerca de 1% é composta por professores graduados. Em Comparação ao relatório anterior pode-se constatar que a Instituição tem aumentado de forma gradativa a titulação de seu corpo docente.

Havendo necessidade de contratação de professor substituto, o currículo é analisado, tendo a exigência da titulação mínima de especialista. O contrato é feito por período determinado, conforme a Resolução n. 03/2008/CSA - Quadro Especial -

<sup>36</sup> Utiliza-se esta categoria para casos específicos de experiência técnica profissional.

, recebendo a remuneração correspondente à sua titulação estabelecida pela Instituição.

Os valores hora-aula em reais, para enquadramento de docentes em março de 2014, foram definidos conforme dissídio coletivo estabelecido na cláusula terceira do termo aditivo da Convenção Coletiva de Trabalho 2013-2015<sup>37</sup> que serve de base para o cálculo dos salários dos docentes da UNESC, de acordo com a titulação.

Em pesquisa de Clima realizada em 2014, de 423 respondentes, 157 (37,12%) consideraram que os salários pagos pela Unesc estão bons, 6,86% dizem estar muito bom e 139 (32,86%) consideram mais ou menos. E quando inquiridos sobre se o seu salário estava adequado à função 67,45% dos respondentes informaram que concordam totalmente ou concordam em parte, significando que há uma concordância com os valores salariais pagos pela Instituição no momento.

De qualquer modo, a Instituição entende que é necessária a divulgação frequente do plano de carreira, para que os docentes tenham clareza sobre as perspectivas de crescimento profissional e sua contribuição efetiva para os resultados da Instituição. Atualmente, as dúvidas são esclarecidas diretamente no Departamento de Desenvolvimento Humano da Instituição.

O quadro que segue, mostra a situação dos docentes<sup>38</sup> da UNESC em relação ao regime de trabalho.

#### **Quadro 44 - Situação Relativa ao Regime de Trabalho dos Docentes**

Período	1º semestre de 2013		2º semestre de 2013		1º semestre de 2014	
	Total	%	Total	%	Total	%
Horista	106	18,24	95	16,27	114	18,18
Parcial	274	47,16	289	49,49	298	47,53
Integral	201	34,60	200	34,25	215	34,29
TOTAL	581	100	584	100	627	100

Fonte: Sistema Controle Docente, Junho de 2014.

<sup>37</sup> Convenção coletiva de Trabalho 2011/2013. Disponível em [http://www.sinepe-sc.org.br/uploads/CCT\\_STEERSESC-ADMINISTRATIVOS\\_2013-2015.pdf](http://www.sinepe-sc.org.br/uploads/CCT_STEERSESC-ADMINISTRATIVOS_2013-2015.pdf)

<sup>38</sup> O número de docentes apresentado representa somente os atuantes

Verifica-se que em relação ao regime de trabalho, os números têm se mantido estáveis, pois os percentuais nos semestres não diferem muito. Contudo, é importante salientar que a Instituição prima por procurar reduzir o quadro de horistas que teve um percentual abaixo dos 19% em todos os semestres analisados.

### Quadro 45 - Envolvimento dos Docentes com a Instituição 2014/1

Titulação	Atividade Desenvolvida														Total	
	AG	%	AP	%	AA	%	AE	%	APG	%	CA	%	AD	%	Nº	%
Doutor	1010,99	11,47	185	100,00	483	40,53	49	15,25	159	13,31	411	71,11	433,81	14,39	3408,11	20,68
Mestre	3711,92	42,11	0	0,00	450,83	37,83	214,8	66,86	711,99	59,61	151	26,12	1196	39,66	7172,38	43,53
Especialista	3874,09	43,95	0	0,00	256,25	21,50	57,48	17,89	323,34	27,07	16	2,77	1319,61	43,76	5846,77	35,48
Graduado	218,2	2,48	0	0,00	1,6	0,13	0	0,00	0	0,00	0	0,00	66,2	2,20	292,5	1,78
<b>Total</b>	<b>8815,2</b>	<b>100,00</b>	<b>185</b>	<b>100,00</b>	<b>1191,68</b>	<b>100,00</b>	<b>321,28</b>	<b>100,00</b>	<b>1194,33</b>	<b>100,00</b>	<b>578</b>	<b>100,00</b>	<b>3015,62</b>	<b>100,00</b>	<b>16477,75</b>	<b>100</b>

Fonte: Fonte: Sistema Controle Docente, 2014.

**Legenda:**

- AG é o total de horas semanais em aulas de graduação;
- AP é o total de horas semanais em aulas da pós-graduação (stricto sensu);
- AA é o total de horas semanais em atendimento aos alunos, inclusive as horas de orientação à monitoria;
- AE é o total de horas semanais no desenvolvimento de projetos de extensão, assessorias a escritório modelo e empresas juniores, organizações de oficinas, seminários, congressos e outras que venham contribuir para a melhoria da qualidade institucional;
- APG é o total de horas semanais em atividades de pesquisa e orientação de programas de iniciação científica;
- CA é o total de horas semanais, destinadas à participação em programas de capacitação e educação e para a elaboração de monografias, dissertações ou teses;
- AD é o total de horas semanais dedicadas às atividades administrativas, participação em conselhos e outras não enquadradas nos itens anteriores;

No quadro anterior é possível identificar que há envolvimento dos docentes em várias atividades na Instituição, embora se perceba que as horas com aulas na graduação aparecem de forma mais significativa. As horas em atendimento aos alunos estão quase equivalentes às horas dedicadas às atividades de pesquisa. As atividades de extensão também são praticadas pelos docentes doutores da Instituição.

Os professores doutores se envolvem em todas as atividades propostas, o que significa que distribuem bem suas horas/aulas, bem como os professores mestres que atuam no ensino de graduação, no desenvolvimento de projetos de pesquisa (59,61%) entre outras; já os especialistas além da graduação apresentam maior percentual nas atividades de atendimento aos alunos, inclusive as horas de orientação à monitoria e nas atividades de pesquisa e orientação de programas de iniciação científica (27,07%). É importante destacar que em todas as titulações existem professores atuantes em atividades administrativas, participação em conselhos e outras não enquadradas nos itens anteriores.

Os quadros a seguir demonstram como está a distribuição de carga horária dos professores e sua permanência na Instituição<sup>39</sup>:

#### **Quadro 46 - Situação da carga horária dos Docentes da UNESC**

TITULAÇÃO	2013/1					2013/2					2014/1				
	HORISTAS	PARCIAL	INTEGRAL	TOTAL	%	HORISTAS	PARCIAL	INTEGRAL	TOTAL	%	HORISTAS	PARCIAL	INTEGRAL	TOTAL	%
Grad. Cursando Especialização	-	01	01	02	0,34	-	01	01	02	0,34	07	-	01	08	1,28
Grad. Cursando Mestrado	01	-	-	01	0,17	-	01	01	02	0,34	06	01	-	07	1,12
Graduado (a)	14	11	01	26	4,48	12	08	01	21	3,60	06	09	01	16	2,55
Espec. Cursando Mestrado	-	11	16	27	4,65	03	04	13	20	3,42	-	11	14	25	3,99
Especialista	52	132	20	204	35,11	54	143	22	219	37,50	64	147	20	231	36,84
Mestre	31	102	67	200	34,42	22	109	66	197	33,73	26	111	73	210	33,49
Mestre Cursando Doutorado	-	07	32	39	6,71	-	06	29	35	5,99	-	05	32	37	5,90
Doutor (a)	08	10	64	82	14,11	04	17	67	88	15,07	05	14	74	93	14,83
<b>Total</b>	<b>106</b>	<b>274</b>	<b>201</b>	<b>581</b>	<b>100</b>	<b>95</b>	<b>289</b>	<b>200</b>	<b>584</b>	<b>100</b>	<b>114</b>	<b>298</b>	<b>215</b>	<b>627</b>	<b>100</b>

Fonte: Departamento de Desenvolvimento Humano, 2014

No quadro 45 constata-se que os professores da Instituição estão constantemente buscando novas possibilidades de melhorar sua titulação, como se

<sup>39</sup> O número de docentes refere-se somente aos atuantes.

observa em 2014.1, com o percentual de docentes que estão cursando pós-graduação lato ou stricto sensu (12,29%). Observa-se uma elevação no número de doutores de 82 em 2013/1 para 93 em 2014/1, bem como, uma redução no número de graduados 26 em 2013/1 para 16 em 2014/1.

#### Quadro 47 - Permanência do Corpo Docente na Instituição 2014/1

Titulação	Duração dos Vínculos Empregatícios								Total	
	Menos de 2		De 2 a 5		De 6 a 9		Acima de 10			
	N	%	N	%	N	%	N	%	Nº	%
Doutor	16	11,85	20	16,13	8	7,48	49	18,77	<b>93</b>	14,83
Mestre	35	25,93	43	34,68	42	39,25	127	48,66	<b>247</b>	39,39
Especialista	67	49,63	56	45,16	54	50,47	79	30,27	<b>256</b>	40,83
Graduado	17	12,59	5	4,03	3	2,80	6	2,30	<b>31</b>	4,94
<b>Total</b>	<b>135</b>	<b>21,53</b>	<b>124</b>	<b>19,78</b>	<b>107</b>	<b>17,07</b>	<b>261</b>	<b>41,63</b>	<b>627</b>	<b>100</b>

Fonte: Departamento de Desenvolvimento Humano, 2014.

Embora, haja um percentual de 21,53% de docentes que está há menos de 2 (dois) anos na Instituição, a duração dos vínculos empregatícios dos docentes na Unesc é um fator muito significativo, haja vista que 41,62% dos docentes do 1º semestre de 2014 possuem mais de 10 anos na Instituição e ainda, isso demonstra que os professores vinculados à Unesc concordam com a política institucional relativa aos docentes.

#### Plano de Carreira do Corpo Técnico-administrativo

O regulamento do Plano de Carreira do Corpo Técnico-Administrativo foi aprovado pelo Conselho Superior de Administração, por meio da Resolução n. 02/2008/CSA<sup>40</sup>. Atualmente, distribuídos nas Funções de Auxiliares, Assistentes, Analistas – Supervisores – Coordenadores, o Corpo Técnico-Administrativo da Unesc, conta com 575 funcionários (2014.1).

O Plano de Carreira do Corpo Técnico-Administrativo, prevê que a estrutura de cargos e salários seja determinada internamente pelas descrições dos cargos, organograma, quadro de pessoal por departamento ou setor e avaliação dos cargos de

<sup>40</sup> Aprova Plano de Carreira do Corpo Técnico-Administrativo da FUCRI/UNESC. Disponível em <http://www.unesc.net/portal/resources/documentosoficiais/2788.pdf>



acordo com a complexidade, responsabilidade e competências. Os cargos estão classificados em operacional e administrativo ou de gestão e estão agrupados nas seguintes classes funcionais: I - Operacional e Administrativo (ocupados exclusivamente por técnicos administrativos): a) Auxiliar; b) Assistente; c) Analista e II – Gestão - (poderão ser ocupados por docente ou técnico-administrativo): a) Supervisor; b) Coordenador; c) Gerente; d) Diretor; e) Pró-Reitor e são distribuídos em 15 níveis pela sua complexidade, responsabilidade e competências, conforme se verifica na Resolução n. 02/2008/CSA<sup>40</sup>.

No caso de técnico-administrativos nomeados pela Reitoria para as funções de Gerente, Diretor e Pró-Reitor, por se tratar de uma função exercida em caráter temporário, estes permanecem com o cargo atual, recebendo uma gratificação enquanto exercerem as funções de gestão, conforme Art. 18 do Plano de Carreira do Corpo Técnico-administrativo, regulamentado pela Resolução n.11/2010/CSA<sup>41</sup>.

A remuneração do Corpo Técnico-Administrativo da UNESC é definida pela política salarial da FUCRI, Fundação Educacional de Criciúma, e disposta nos quadros de níveis e referências para o enquadramento funcional, aprovada e atualizada de acordo com a legislação. Cada nível salarial possui 06 (seis) faixas salariais identificadas: A, B, C, D, E e F nos termos do Quadro de Cargos e Salários

Atualmente o quadro de Cargos e salários dos técnico-administrativos encontra-se definido conforme quadro a seguir:

---

<sup>41</sup> Regulamenta as gratificações das funções administrativas de direção ou de confiança dos técnico-administrativos. Disponível em <http://www.unesc.net/portal/resources/documentosoficiais/4803.pdf>

**Quadro 48 - Quadro de cargos e salários dos técnico-administrativos**

Enquadramento Técnico-Administrativo – 2014.1									
Classes	Níveis	Pontos	A	B	C	D	E	F	Total
Direção	18	710							
	17	600							
	16	506							
Analistas, Supervisores e Coordenadores	15	426							
	14	358							
	13	302	1	7	4	2		5	19
	12	256		4	1	2		4	11
	11	216	2	19	1	5		3	30
	10	182	1	11	3	3		10	28
	9	152	2	17	4			2	25
8	128	2	15	1	2		3	23	
Assistentes	7	108	3	11	9	3	1	4	31
	6	92	9	23	10	2			44
	5	78	21	82	18	11	2	3	137
	4	66	31	36	12	2		2	83
Auxiliares	3	54			6	44	1		51
	2	46					7	86	93
	1	38							
Tempo da progressão no quadro			Admissão	90 dias	2 anos	2 anos	2 anos	2 anos	575

Fonte: Departamento de Desenvolvimento Humano, 2014.

Pode-se constatar que a organização dos técnico-administrativos no quadro de cargos e salários está bem distribuída, tendo 136 funcionários nas funções de Analistas, Supervisores e Coordenadores, 294 como Assistentes e 144 auxiliares.

As alterações salariais poderão ocorrer mediante progressão e promoção: A Progressão é a passagem do técnico-administrativo de uma faixa salarial para a seguinte, dentro do mesmo nível. Os requisitos para as progressões seguintes estão dispostas nos artigos 13 a 17 do plano, sendo condicionados ao resultado de no mínimo 80% (oitenta por cento) de adequação na Avaliação de Desempenho Anual da Instituição e cumprimento de no mínimo 20 (vinte) horas de participação em cursos de capacitação nos período correspondente às avaliações. A Promoção é a passagem do técnico-administrativo de um cargo para outro superior, condicionada à existência de vaga e aprovação em processo seletivo. Dentre o quadro de pessoal técnico-administrativo ocorreram 85 (oitenta e cinco) promoções no período de 2013/1 a 2014/1.

#### Quadro 49 - Movimentação do Plano de Carreira:Técnico-administrativos

	2013	2014.1
Solicitações Recebidas	36	31
Nova nomenclatura de cargos	8	05
<b>PROMOÇÃO</b>		
Reenquadramento	26	28
Próprio setor	20	4
Processo seletivo	05	2
<b>PROGRESSÃO</b>		
Progressão	93	68
Progressão após período de experiência		50
Efetivações		11
Transferências		7

Fonte: Departamento de Desenvolvimento Humano, 2014.

A movimentação do plano de carreira dos técnico-administrativos, desde a implantação vem ocorrendo de forma a contemplar a resolução 02/2008/CSA e atender as necessidades institucionais, de modo a permitir que o funcionário perceba as possibilidades de crescimento e vislumbre uma carreira dentro da Instituição.

A Instituição tem como cultura, o diálogo e a interação entre a gestão e os técnicos e, por isso, os esclarecimentos a respeito do plano de carreira vêm sendo feitos diretamente no Departamento de Desenvolvimento Humano da Instituição.

Considerando os números já citados nos Quadros referentes aos recursos humanos, demonstra-se que a relação entre a quantidade de estudantes dos cursos (10493) e docentes e técnicos administrativos atende as necessidades instituição, tanto no que tange as questões administrativas, gestão e atendimento aos acadêmicos e comunidade entre outras funções desenvolvidas.

#### Processo Seletivo de Docentes

O processo ocorre em três momentos:

a) Distribuição de Disciplinas e Docentes por UNA: Este processo ocorre nas Unidades Acadêmicas antes do processo seletivo externo e segue a Resolução n. 21/2008/CONSU<sup>42</sup> que estabelece critérios para distribuição de disciplinas e docentes por Unidade Acadêmica. Destina-se a professores que já atuam na UNESC e desejam

<sup>42</sup> Estabelece critérios para distribuição de disciplinas e docentes, por Unidade Acadêmica. Disponível em <http://www.unesc.net/portal/resources/documentosoficiais/1870.pdf>

assumir novas disciplinas no próprio curso ou em outros cursos ampliando a carga horária.

b) Processo Seletivo Externo – As vagas não preenchidas internamente são oferecidas para o público externo. A Seleção para o Quadro Regular ocorre semestralmente, entre os meses de maio/junho e outubro/novembro. Inicia-se com o lançamento de editais que dispõem sobre inscrições, número de vagas e formas de seleção. Estes editais são amplamente divulgados e ficam disponíveis no site [www.unesc.net](http://www.unesc.net). As seleções de docentes doutores para os Programas de Pós-graduação *stricto sensu* ocorrem da mesma forma, mas podem acontecer em qualquer tempo, desde que haja a necessidade do profissional.

c) Necessidades Emergenciais – Quadro Especial: contratos por tempo determinado para substituição de professores afastados temporariamente.

Nos casos de Processo Seletivo Externo e Necessidades Emergenciais, as contratações são analisadas em princípio, verificando-se a possibilidade de remanejamento interno.

#### Quadro 50 - Processo Seletivo Externo - 2013/1 a 2014/2.

Ano Semestre	Processo Seletivo Externo								Total de Contratados
	Número de Disciplinas	Inscritos	Selecionados	Titulação dos Profs. Contratados					
				CD	D	M	CM	E	
2013/1	25	59	34	-	04	06	-	08	18
2013/2	35	87	49	-	07	04	-	09	20
2014/1	53	144	80	-	12	09	-	15	36
<b>TOTAL</b>	<b>113</b>	<b>290</b>	<b>163</b>	<b>-</b>	<b>23</b>	<b>19</b>	<b>-</b>	<b>32</b>	<b>74</b>

Fonte: Departamento de Desenvolvimento Humano, 2014.

Com a prática que a Instituição tem de valorizar o profissional docente, ampliando sua participação nas atividades pedagógicas, o processo seletivo de distribuição de disciplinas e docentes por UNA é o de maior frequência; entretanto, com a implantação de novos cursos de graduação e pós-graduação *stricto sensu* ocorreram alguns processos seletivos externos no período compreendido entre 2013/1 a 2014/1, nos quais, foram efetuadas 74 contratações.

#### Processo Seletivo de Técnico-Administrativos e Estagiários

O Processo Seletivo dos Técnico-Administrativos ocorre durante todo o ano

letivo, sempre que houver necessidade, conforme Norma Administrativa n. 05/2006<sup>43</sup> – Pró-Reitoria de Administração e Finanças (PROAF), podendo ser:

Processo Seletivo Interno - destina-se aos Técnico-Administrativos que já atuam na UNESC e desejam assumir novas funções em outros setores e aos Estagiários do Programa de Bolsa-Estágio Interno da Instituição que desejam ser efetivados.

Processo Seletivo Externo - destina-se a candidatos que desejam fazer parte do quadro funcional, sendo divulgado ao público externo depois do processo seletivo interno.

No quadro abaixo é possível verificar a quantidade de seleções feitas no período de 2013 a 2014.1:

#### **Quadro 51 - Processo Seletivo de Técnico-administrativos**

<b>Período</b>	<b>Participantes</b>	<b>Selecionado Candidato Interno</b>	<b>Selecionado Candidato Externo</b>
2013	1280	36	149
2014-1	450	15	130
<b>Total</b>	<b>1730</b>	<b>51</b>	<b>179</b>

Fonte: Departamento de Desenvolvimento Humano, 2014.

Registra-se que em processos externos sempre há grande demanda de profissionais interessados em fazer parte do quadro técnico-administrativo da UNESC, ressaltando a imagem positiva da Instituição perante a comunidade externa. Contudo, vale salientar que um número significativo de funcionários e estagiários também participaram de seleções e foram selecionados para efetivação ou promoção.

As contratações são efetuadas pelo regime da CLT, com carga horária de 40 horas semanais e os funcionários são enquadrados de acordo com o regulamento do Plano de Carreira próprio.

O Processo Seletivo de Estagiários ocorre durante todo o ano letivo, sempre que houver necessidade. A carga horária pode ser de, no máximo, 6 (seis) horas diárias, correspondendo a 30 (trinta) horas semanais. O pagamento é feito na forma de bolsa-auxílio, sendo esta creditada, por meio de desconto na mensalidade, no caso do estagiário já possuir bolsa, é feito pagamento do valor correspondente ao estágio em

<sup>43</sup> Aprova Procedimento Interno para a seleção de funcionários a serem contratados para a área técnico-administrativa e operacional. Disponível em <http://www.unesc.net/portal/resources/documentosoficiais/2383.pdf>

banco. Este programa é aprovado pela Resolução n. 01/2009/CONSU<sup>44</sup> e respeita as legislações nacionais vigentes sobre estágios obrigatórios e não obrigatórios.

Em 2013 e 2014.1 o programa atendeu aproximadamente 395 estudantes.

#### **Quadro 52 - Processo Seletivo de Estagiário - Bolsa Estágio Interno**

Período	Inscritos	Participantes	Contratados
2013	163	153	72
2014-1	120	106	64
<b>Total</b>	<b>283</b>	<b>259</b>	<b>136</b>

Fonte: Departamento de Desenvolvimento Humano, 2014.

É possível verificar que há uma efetiva participação de estudantes que desejam estagiar na Unesc. Vale salientar que enquanto estão atuando como estagiários podem participar de seleções internas para funcionário, isso significa que a Instituição além de proporcionar um ambiente para a aprendizagem prática, também permite que estes estudantes possam vislumbrar um futuro profissional dentro da Instituição.

#### **4.4.2 Programas de qualificação profissional e de melhoria da qualidade de vida de docentes e funcionários técnico-administrativos, indicando:**

##### **Capacitação e desenvolvimento**

A qualificação profissional na Instituição é viabilizada por meio de políticas de capacitação profissional e acadêmica. A UNESC possui Resoluções e Portarias que normatizam e regulamentam a capacitação por meio da concessão de bolsas de estudos para técnicos-administrativos, docentes e dependentes, incentivando com isso, o aperfeiçoamento destes.

As políticas de capacitação profissional e acadêmica da UNESC atendem aos seguintes **princípios**:

- Atendimento das necessidades acadêmicas e administrativas da Universidade;

<sup>44</sup> Concede prorrogação de prazo à Comissão Permanente de Pessoal Docente, constituída pela Portaria n. 09/2008/CONSU. Disponível em <http://www.unesc.net/portal/resources/documentosoficiais/2803.pdf>

- Formação, habilitação e atualização do corpo docente e técnico-administrativo da Universidade que pertençam ao quadro regular;
- Concessão de bolsas de estudos para auxiliar na formação acadêmica e profissional dos dependentes de docentes e técnico-administrativos.

### **Bolsa Capacitação**

A Bolsa Capacitação é destinada aos técnicos-administrativos e docentes da UNESC que desejam progredir em sua formação acadêmica de acordo com a Resolução n. 06/2011/CSA<sup>45</sup>.

A Bolsa Capacitação Técnico-Administrativo consiste em disciplinas Isoladas e Pós-Graduação *Lato Sensu*.

#### **Quadro 53 - Números de Bolsas Capacitação Técnico-administrativo**

Nível	2013.1	2013.2	2014.1
Pós-Graduação Lato Sensu	12	12	07
Pós-Graduação Stricto Sensu	01	01	05
<b>Total</b>	<b>13</b>	<b>13</b>	<b>12</b>

Fonte: Departamento de Desenvolvimento Humano, 2014.

Verifica-se conforme demonstrado no quadro 52, que a Instituição mantém a política de investimento na formação acadêmica de seu Corpo Técnico-Administrativo, pois os técnico-administrativos estão em constante formação e aprimoramento, beneficiando-se com bolsas de estudos da Instituição.

A Bolsa Capacitação Docente é destinada aos docentes do quadro regular que desejam progredir em sua formação acadêmica por meio de Disciplina Isolada e de Pós-Graduação *Lato Sensu* e *Stricto Sensu*, enquanto mantiverem vínculo empregatício, sendo esta concedida após 02 (dois) anos de sua contratação.

#### **Quadro 54 - Números de Bolsas Capacitação Docente**

Nível	2013.1	2013.2	2014.1
Pós-Graduação Lato Sensu	-	-	-
Pós-Graduação Stricto Sensu (Mestrado)	19	18	23
Pós-Graduação Stricto Sensu (Doutorado)	17	19	18
<b>Total</b>	<b>36</b>	<b>37</b>	<b>41</b>

Fonte: Departamento de Desenvolvimento Humano, 2014.

<sup>45</sup> Aprova Regulamento da Capacitação de docentes e técnicos-administrativos da FUCRI e toma outras providências. Disponível em <http://www.unesc.net/portal/resources/documentosoficiais/5951.pdf>

A Instituição propicia que seus profissionais possam sempre se qualificar e por isso investe no aperfeiçoamento da formação acadêmica dos Docentes e como demonstrado no quadro acima, o número de beneficiados vem aumentando gradativamente.

### Bolsa Benefício

A Bolsa de Estudos para Graduação é destinada aos técnico-administrativos da UNESC que desejam progredir em sua formação acadêmica, enquanto mantiverem vínculo empregatício com a Instituição, conforme Resolução n. 07/2011/CSA<sup>46</sup>.

### Quadro 55 - Números de Bolsas Benefício aos Técnico-administrativos

Nível	2013/1	2013/2	2014/1
Graduação	92	98	115
<b>Total</b>	<b>92</b>	<b>98</b>	<b>115</b>

Fonte: Departamento de Desenvolvimento Humano, 2014.

A Instituição disponibiliza a possibilidade de cursar uma graduação com bolsa de estudos aos seus funcionários, e como se demonstra no quadro 54, os técnico-administrativos têm usufruído deste benefício de maneira a se desenvolverem profissionalmente e ampliarem seus horizontes de possibilidades futuras, haja vista que 20% dos funcionários em 2014.1 estavam cursando graduação.

O grau de escolaridade dos funcionários pode ser considerado positivo, como se visualiza no quadro com a formação dos técnicos por função.

### Quadro 56 - Formação dos Técnico-administrativos por função 2014.1

Funções	Grad.		Espec.		Mestr.		Curs.		Ens. Médio		1º grau		1 grau incompleto		Analfabeto		Total			
	Nº	%	Nº	%	Nº	%	Nº	%	Nº	%	Nº	%	Nº	%	Nº	%	Nº	%		
Analistas	83	37,6	26	60,5	7	58,3	3	1,9	2	2,9	0	0,0	0	0,0	0	0,0	0	0,0	121	21,04
Auxiliares, Assistentes	122	55,2	7	16,3	0	0,0	149	94,9	41	59,4	4	13,8	2	5,7	0	0,0	0	0,0	325	56,52
Gestores	16	7,2	10	23,3	5	41,7	0	0,0	0	0,0	0	0,0	0	0,0	0	0,0	0	0,0	31	5,39
Obras, Serviços Gerais, Vigilância.	0	0,0	0	0,0	0	0,0	5	3,2	26	37,7	25	86,2	33	94,3	9	100	9	100	98	17,04
<b>Total</b>	<b>221</b>	<b>100</b>	<b>43</b>	<b>100</b>	<b>12</b>	<b>100</b>	<b>157</b>	<b>100</b>	<b>69</b>	<b>100</b>	<b>29</b>	<b>100</b>	<b>35</b>	<b>100</b>	<b>9</b>	<b>100</b>	<b>9</b>	<b>100</b>	<b>575</b>	<b>100,0</b>

Fonte: Departamento de Desenvolvimento Humano, 2014.

<sup>46</sup> Aprova o Regulamento dos Benefícios da FUCRI e toma outras providências. Disponível em <http://www.unesc.net/portal/resources/documentosoficiais/5952.pdf>



Os dados mostram que os gestores situam-se entre os que possuem mestrado, especialização graduação, dos analistas, 83 (oitenta e três) são graduados, 26 (vinte e seis) são especialistas, 7 (sete) possuem mestrado, 3 (três) estão cursando e há um funcionário que possui ensino médio. Entre os auxiliares verifica-se que a maioria está cursando graduação (149), contudo, 122 (cento e vinte e dois) já concluíram e há 41 (quarenta e um) que cursaram ensino médio completo. Entre os funcionários de obras, serviços gerais e vigilância, constata-se que o predomínio da escolaridade está entre o ensino médio e o primeiro grau. Também nesta categoria identificaram-se 9 (nove) analfabetos. De qualquer modo, evidencia-se que a formação dos técnicos administrativos está sempre em movimento, visto que a Instituição propicia por meio da bolsa de estudos a possibilidade de ampliar a escolarização.

A Bolsa Benefício também contempla os dependentes dos docentes e técnico-administrativos, com vistas a incentivar e oportunizar a sua capacitação e aperfeiçoamento profissional e pessoal, de acordo com a Resolução n. 07/2011/CSA<sup>45</sup>.

#### **Quadro 57 - Números de Bolsas Benefício aos Dependentes**

<b>Nível</b>	<b>2013/1</b>	<b>2013/2</b>	<b>2014/1</b>
Colégio Unesc	68	68	65
Graduação	108	100	115
<b>Total</b>	<b>176</b>	<b>176</b>	<b>180</b>

Fonte: Departamento de Desenvolvimento Humano, 2012.

A Instituição vem investindo no benefício aos dependentes de docentes e técnico-administrativos, conforme se verifica no quadro 56, pois em 2014.1 havia 180 dependentes estudando na Unesc, seja no Colégio ou na Graduação com a bolsa benefício.

Salienta-se que os funcionários têm aproveitado a oportunidade do benefício de bolsas de estudos distribuídas nas diversas áreas de conhecimento. Esta formação oportunizada pelas Políticas de Capacitação qualifica os funcionários para os processos de promoção e progressão.

A pesquisa de clima realizada em 2014.1 questionou a importância da bolsa de estudo oferecida pela Unesc; obteve-se um percentual de 75,88% que considera

“muito importante” e 17,97% “importante”, confirmando a intenção da universidade de promover o desenvolvimento humano.

### **Programa de Capacitação**

O Programa de Capacitação para os funcionários contempla bolsas de estudo, cursos e palestras e vem tendo investimento intenso para técnico-administrativos e docentes, por meio de uma estrutura de apoio de qualificação para os dois segmentos.

A política de capacitação do técnico-administrativo é regida pela Norma Administrativa n.13/2009<sup>47</sup> que prevê a elaboração da programação semestral de acordo com as demandas apontadas junto aos gestores das áreas e, abrange conhecimentos técnicos e comportamentais.

### **Quadro 58 - Participação em cursos de capacitação**

<b>Ano</b>	<b>Participantes</b>
2013	454
2014-1	342
<b>Total</b>	<b>796</b>

Fonte: Departamento de Desenvolvimento Humano, 2014.

Em 2013 e 2014.1 foram desenvolvidas 2224 (dois mil duzentos e vinte e quatro) horas de capacitação para funcionários, atingindo diretamente 796 (setecentos e noventa e seis) participantes das atividades propostas.

Para avaliação das capacitações realizadas com os técnico-administrativos, foi perguntado na pesquisa de clima, se os conhecimentos adquiridos são utilizados no trabalho e, 77,78% dos respondentes concordaram com esta afirmação, o que significa que os programas desenvolvidos pela Instituição têm respondido as necessidades institucionais e profissionais dos técnico-administrativos.

O Programa de Formação Continuada dos Docentes é de responsabilidade do Núcleo de Pedagogia Universitária – NEP e, ocorre anualmente. As atividades específicas são realizadas semestralmente pela Pró-Reitoria de Ensino de Graduação e Unidades Acadêmicas – UNAs.

<sup>47</sup> Aprova o procedimento interno para o controle da capacitação de técnico-administrativos e dá outras providências. Disponível em <http://www.unesc.net/portal/resources/documentosoficiais/2417.pdf>

### **Programa Integração dos Novos Contratados**

Este programa tem como objetivo receber o novo contratado de forma acolhedora, apresentando a UNESC, sua missão, valores, programas e benefícios, oportunizando uma visão global que possibilite o comprometimento com os resultados. O programa esteve em pausa para os técnico-administrativos durante 2013, mas retornou em 2014. Os encontros acontecem para os técnicos uma vez ao mês e para os docentes uma vez no semestre.

### **Outras Ações**

Foi implantado em março de 2014 o “Vale Alimentação” atingindo 63% dos docentes e funcionários da Instituição. O colaborador recebe um cartão que pode ser utilizado em vários segmentos comerciais da região, a partir do dia 10 de cada mês.

Também há o programa de atendimento nas Clínicas integradas da saúde. As clínicas integradas de saúde estão vinculadas à Unidade Acadêmica de Ciências da Saúde e nas quais são oferecidos vários serviços, tais como: Serviços Conveniados, Serviço de Enfermagem, Serviço de Farmácia (Farmácia Escola, Farmácia Solidária), Serviço de Fisioterapia, Serviço de Medicina, Serviço de Nutrição, Serviço de Odontologia, Serviço de Psicologia e SOS. A Instituição definiu que 10% das vagas de atendimento são disponibilizadas aos funcionários técnico-administrativos e docentes para beneficiar o público interno no que tange à saúde, demonstrando assim um interesse de que o funcionário tenha uma boa saúde e qualidade de vida.

### **4.4.3 Clima institucional, relações interpessoais, estrutura de poder, graus de satisfação pessoal e profissional**

#### **Programa Ânima**

O Ânima é um Programa Especial da Reitoria para a melhoria da qualidade do ambiente de vida de seus colaboradores e tem como missão “Promover o autoconhecimento para desenvolver o potencial transformador de ser e fazer feliz”.

A Razão de Ser do Programa é melhorar as relações interpessoais e as atividades profissionais fortalecendo a Missão Institucional e a Identidade coletiva de SER UNESC em cada colaborador. Tem como propósito desenvolver e articular

condições, atividades e eventos que promovam a melhoria das relações e o desenvolvimento do potencial das pessoas que fazem nossa universidade nas três dimensões do ambiente de vida: interna-individual, social-profissional e ambiental planetária.

Áreas de atuação, considerando caráter sistêmico e interdependente, em que todas as áreas estão inter-relacionadas podemos definir: Autoconhecimento; Saúde; Arte Cultura e Atividade Física

As ações desenvolvidas até agora constam do quadro a seguir.

#### **Quadro 59 - Atividades desenvolvidas no Ânima entre 2013 e 2014.1**

<b>Atividade</b>	<b>Ano</b>	<b>Participantes</b>
Saída de Campo	2013	37 (Funcionários e Professores)
Somos Artistas - 1ª QUEIMA DE ATELIÊ	2013	Público aberto (Professores, Funcionários e Alunos).
Ginástica Laboral	2013	Funcionários e Professores
Tai Chi Chuan	2013	Atividade aberta com público flutuante - (Funcionários e Professores)
Sessões de cuidados com a pele	2013	Funcionários e Professores
Ginástica Laboral		(Funcionários e Professores). Atendimento em todos os setores com participação voluntária.
Meditação	2014.1	(Funcionários e Professores). Atividade aberta com público flutuante.
Tai Chi Chuan	2014.1	(Funcionários e Professores). Atividade aberta com público flutuante.
Tour Unesc	2014.1	65 pessoas (Funcionários e Professores).
FORGRAD	2014.1	Ação institucional com inserção de ginástica laboral temática. Público estimado 150 pessoas.
Pronto Acolhimento (Terapias Complementares)	2014.1	(Funcionários e Professores). 53 atendimentos 2014/1.
<b>AÇÕES INSTITUCIONAIS:</b>		
Jornada Catarinense de Plantas Medicinais	2014.1	Ação institucional com inserção saudação e dança indígena, ginástica laboral, tai chi chuan. Público estimado 200 pessoas.
Minicurso Homo natura	2014.1	Mini palestra e vivência em parceria com as disciplinas de Sociologia, Psicologia e Ciências Biológicas. (Público aberto) dentro do Congresso Ibero-Americano de Humanidades, Ciências e Educação. 30 pessoas.

Fonte: Programa Ânima / Departamento de Desenvolvimento Humano, 2014.

Constata-se que as atividades são múltiplas e variadas e buscam a qualidade vida do funcionário em seus aspectos mais amplos, proporcionando um bem-estar que provavelmente não se refletirá somente em sua atuação profissional, mas em sua vida como um todo.

### Serviço Especializado em Segurança e em Medicina do Trabalho – SESMT

O SESMT realiza suas atividades nas dependências da Unesc, apesar de ser uma imposição legal, é cada vez maior a preocupação e valorização do Serviço de Segurança e Saúde do Trabalhador, pois realiza uma série de atribuições com a finalidade de promover a saúde e proteger a integridade das pessoas no local de trabalho, conforme determinação da Norma Regulamentadora NR-4.

O serviço integra o sistema de gestão de segurança e saúde, de acordo com a complexidade dos processos e dos riscos ambientais da Instituição e garante a realização das seguintes atividades de saúde e segurança como:

- Medicina do Trabalho – é o Programa de Controle Médico de Saúde Ocupacional – PCMSO. Este programa tem como objetivo a preservação da saúde dos funcionários, bem como, prevenção e diagnóstico precoce de doenças relacionadas ao trabalho. O PCMSO compreende: exames admissionais, exames periódicos, exames de retorno ao trabalho, exames de mudança de função, exames demissionais.
- Segurança no Trabalho - Este programa tem como objetivo prevenir os acidentes de trabalho, doenças ocupacionais, bem como proteger a integridade física e mental e a capacidade de trabalho dos funcionários. Destacam-se aqui as seguintes ações:

#### Quadro 60 - SESMT Em Ação - 2013 e 2014

ATIVIDADES	O que é / Como faz	Nº de Pessoas / Horas
Perfil Profissiográfico Previdenciário (PPP) - UNESC e HRA	É um formulário com campos a serem preenchidos com todas as informações relativas ao empregado - obrigatório por lei	Todos que solicitarem / Em média 1h cada PPP;
Laudo Técnico das Condições do Ambiente de Trabalho - LTCAT	ADMINISTRATIVO - IPARQUE - UNASAU	Todos os funcionários / 30 dias para renovação
Laudo Técnico das Condições do Ambiente de Trabalho - LTCAT	UNACSA - UNACET - UNAHCE - UNASAU (em andamento)	Todos os professores / 1 semestre para elaboração
Programa de Prevenção de Riscos Ambientais - PPRA	ADMINISTRATIVO - Lab. Da área da Saúde - IPARQUE	Todos os funcionários / 30 dias para renovação
Programa de controle Médico de Saúde Ocupacional - PCMSO	IPARQ - ADMINISTRATIVO - UNACSA - UNACET - UNAHCE - UNASAU	Todos os funcionários / 40 dias para renovação
Treinamentos	Lab Saúde - Apoio - Manutenção - Zoologia - Terceirizados - Curso de CIPA - Integração administrativo de todos os admissionais.	99 funcionários / 50 horas de treinamento

ATIVIDADES	O que é / Como faz	Nº de Pessoas / Horas
Fiscalização das Obras Terceirizadas e Uso de EPI's	Visitar as obras, fiscalizando uso de EPI's, situações inseguras, atividades que não estejam de acordo com as Normas de Segurança, orientar os funcionários/obras para que o trabalho seja feito de forma segura, bem como interditar as mesmas quando da não adequação;	Todos as obras do Campus e IPARQUE / Todos os funcionários que tem exposição à risco ocupacional / 20h por semana
Entrega de EPI's	Fornecer EPI - Equipamento de Proteção Individual, para todos os funcionários que tem exposição a risco ocupacional, conforme exigido pela Norma Regulamentadora 06 do MTE.	Todos os funcionários que tem risco ocupacional / Bolsistas / Professores / 10h por semana Campus / 4h 30 por semana I.PARQUE
Aquisição de EPI's e uniformes	Conforme especificação técnica	Todos os funcionários que tem risco ocupacional / Bolsistas / Professores / 15h por mês
Lançamentos de NF's - no sistema	Conforme Sistema SDCV	2H por semana
Investigação de acidentes	Todos os acidentes que vierem a acontecer com funcionários e professores	Sempre que houver - 2013: 5 acidentes de trabalho
Implantação NR-12 Laboratório Design	Acompanhamento durante a implantação das proteções nas máquinas do laboratório;	4 meses
Supervisão e elaboração em parceria com a empresa contratada de todos os procedimentos operacionais das máquinas do laboratório de design		
Avaliação Ergonômica Posto de Trabalho	Verificação in loco dos postos de trabalho e sugestão de melhoria conforme norma;	Quando solicitado / 2013: ± 15 solicitações
Acompanhamento e supervisão estagiário SESMT	Acompanhar e repassar atividades orientadas para o estagiário que nos auxiliou;	6 meses de 2013
Supervisão recarga extintores	Acompanhamento de manutenção de extintores realizado por empresa terceirizada;	20h por mês
Acompanhamento perícias e respectivos levantamentos documentais	Realizar levantamento de provas documentais e acompanhar os peritos quando solicitado;	± 7 perícias
Admissional	Total 1149	82
Demissional		121
Periódico		86
Consultas clínicas		137
Exames retorno ao trabalho		40
Mudança de função / setor		31
Homologação de atestados		652
SIPAT - parceria com a CIPA		Organização de palestras e materiais para a semana da SIPAT;

ATIVIDADES	O que é / Como faz	Nº de Pessoas / Horas
CIPA	Reunião: 1h/mês Eleição nova CIPA: 24h de votação 20h treinamento	*
<b>2014</b>		
Perfil Profissiográfico Previdenciário (PPP) - UNESC e HRA	É um formulário com campos a serem preenchidos com todas as informações relativas ao empregado - obrigatório por lei	Todos que solicitarem / Em média 1h cada PPP;
Laudo Técnico das Condições do Ambiente de Trabalho - LTCAT	ADMINISTRATIVO - IPARQUE - UNASAU	Todos os funcionários / 40 dias para renovação
Laudo Técnico das Condições do Ambiente de Trabalho - LTCAT	UNACSA - UNACET - UNAHCE - UNASAU (em andamento)	Todos os professores / 1 semestre para elaboração
Programa de Prevenção de Riscos Ambientais - PPRA	ADMINISTRATIVO - Lab. Da área da Saúde - IPARQUE.	Todos os funcionários / 40 dias para renovação
Programa de controle Médico de Saúde Ocupacional - PCMSO	IPARQ - ADMINISTRATIVO - UNACSA - UNACET - UNAHCE - UNASAU	Todos os funcionários / 40 dias para renovação
Treinamentos	Lab Saúde - Apoio - Manutenção - Zoologia - Terceirizados - Curso de CIPA - Integração administrativo de todos os Admissionais.	227 funcionários / 64 horas de treinamento
Fiscalização das Obras Terceirizadas e Uso de EPI's	Visitar as obras, fiscalizando uso de EPI's, situações inseguras, atividades que não estejam de acordo com as Normas de Segurança, orientar os funcionários/obras para que o trabalho seja feito de forma segura, bem como interditar as mesmas quando da não adequação;	Todos as obras do Campus e IPARQUE / Todos os funcionários que tem exposição à risco ocupacional / 20h por semana
Entrega de EPI's	Fornecer EPI - Equipamento de Proteção Individual, para todos os funcionários que tem exposição a risco ocupacional, conforme exigido pela Norma Regulamentadora 06 do MTE.	Todos os funcionários que tem risco ocupacional / Bolsistas / Professores / 10h por semana Campus / 4h 30 por semana I.PARQUE
Aquisição de EPI's e uniformes	Conforme especificação técnica	Todos os funcionários que tem risco ocupacional / Bolsistas / Professores / 15h por mês
Lançamentos de NF's - no sistema	Conforme Sistema SDCV	2H por semana
Investigação de acidentes	Todos os acidentes que vierem a acontecer com funcionários e professores	Sempre que houver - 2014: média de 10 acidentes de trabalho
Avaliação Ergonômica Posto de Trabalho	Verificação in loco dos postos de trabalho e sugestão de melhoria conforme norma;	Quando solicitado / 2014: ± 30 solicitações
Acompanhamento e supervisão estagiários SESMT	Acompanhar e repassar atividades orientadas para o estagiário que nos auxiliou;	6 meses de 2013

ATIVIDADES	O que é / Como faz	Nº de Pessoas / Horas
Supervisão recarga extintores	Acompanhamento de manutenção de extintores realizado por empresa terceirizada;	20h por mês
Acompanhamento perícias e respectivos levantamentos documentais	Realizar levantamento de provas documentais e acompanhar os peritos quando solicitado;	± 5 perícias
Admissional	Total 1336	377
Demissional		98
Periódico		44
Consultas clínicas		144
Exames retorno ao trabalho		25
Mudança de função / setor		24
Homologação de atestados		624
SIPAT - parceria com a CIPA	Organização de palestras e materiais para a semana da SIPAT;	1 semana
CIPA	Reunião: 1h/mês Eleição nova CIPA: 24h de votação 20h treinamento	*

Fonte: SESMT – UNESC, 2014.

Verifica-se conforme quadro acima, que as atividades desenvolvidas pelo SESMT vêm aumentando desde 2013, visto que há uma variedade de atividades que devem ser desenvolvidas neste setor. Essas ações também representam o interesse da Instituição, pois além de atender as exigências legais, procura proporcionar aos seus funcionários um bom atendimento no que diz respeito à saúde do trabalhador e na prevenção de riscos e acidentes.

### **Pesquisa de Clima Institucional**

A UNESC, prima em criar um ambiente de integração e respeito. Nesse sentido realiza diversas atividades durante o ano que propiciam uma maior interrelação entre os funcionários dos diversos setores. Podemos citar algumas delas: festas de confraternização: natalinas, aniversários etc. Assim pesquisas são realizadas com o intuito de buscar verificar os índices de satisfação dos funcionários e professores .

A Pesquisa de Clima Organizacional foi executada com a intenção de diagnosticar o clima interno, visto que esta ferramenta visa aferir de modo sistemático os sentimentos das pessoas a respeito de vários aspectos ligados à Instituição e ao



trabalho desempenhado, bem como, fornece subsídios para aprimorar continuamente o ambiente de trabalho.

A pesquisa aconteceu em maio de 2014, sendo direcionada a todos (100%) os Docentes, Gestores e Técnico-Administrativos. Obteve-se a participação de 433 (quatrocentos e trinta e três) profissionais caracterizando 39,83 % do público alvo, conforme quadro a seguir:

#### **Quadro 61 - Pesquisa de Clima Organizacional - 2014**

<b>Cargo</b>	<b>Qtidade</b>	<b>Resp.</b>	<b>%</b>
Docentes	503	155	30,82
Técnicos Administrativos	459	220	43,74
Gestão	125	58	11,53
<b>Total</b>	<b>1087</b>	<b>433</b>	<b>39,83</b>

Fonte: SEAI, 2014.

A participação dos docentes Gestores e Técnico-Administrativos na pesquisa ficou dentro da margem estipulada para participação.

As variáveis avaliadas na pesquisa foram as seguintes: Condições de Trabalho, Relacionamento Interpessoal, Eficácia das Lideranças, Gestão Participativa, Valorização do Docente/Técnico-Administrativo, Comunicação, Imagem da Instituição, Comprometimento/Responsabilidade, Motivação para o Trabalho e Perspectiva de Crescimento.

**Gráfico 7 - Gráficos Comparativos Dos Resultados Gerais: 2011 e 2014**

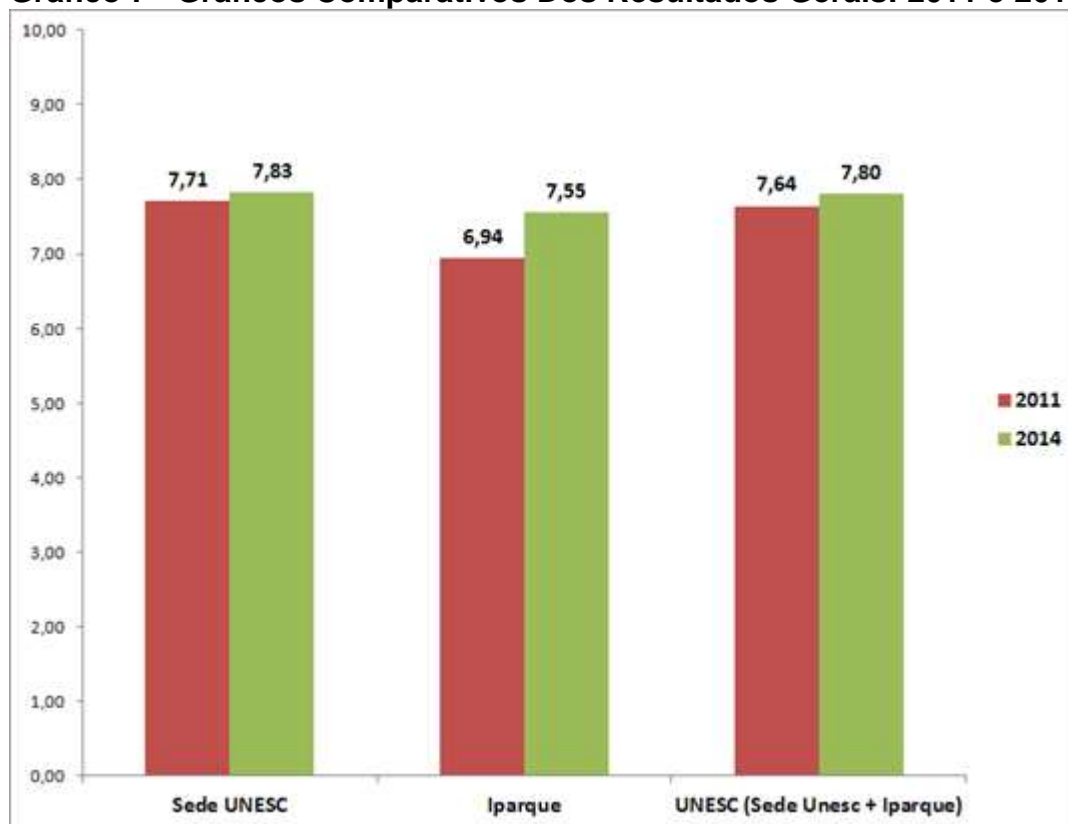

Fonte: SEAI/ 2014.

O resultado geral da Pesquisa de Clima Organizacional atingiu a média de 7,80, isso significa uma melhoria, evidenciada pela percepção dos colaboradores em relação à Instituição.

Pode-se dizer que o Clima Organizacional é uma das principais ferramentas para o crescimento de uma Instituição, pois quando há um clima bom, os colaboradores são mais comprometidos, sentem a valorização de seu trabalho, o que favorece para uma perspectiva de inovação na gestão.

De modo geral a pesquisa foi positiva, demonstrando inclusive, um aumento percentual de respostas dos critérios avaliados em 2011, conforme se verifica no gráfico geral a seguir:

**Gráfico 8 - Gráficos Comparativos dos Fatores: Resultados de 2011 e 2014**

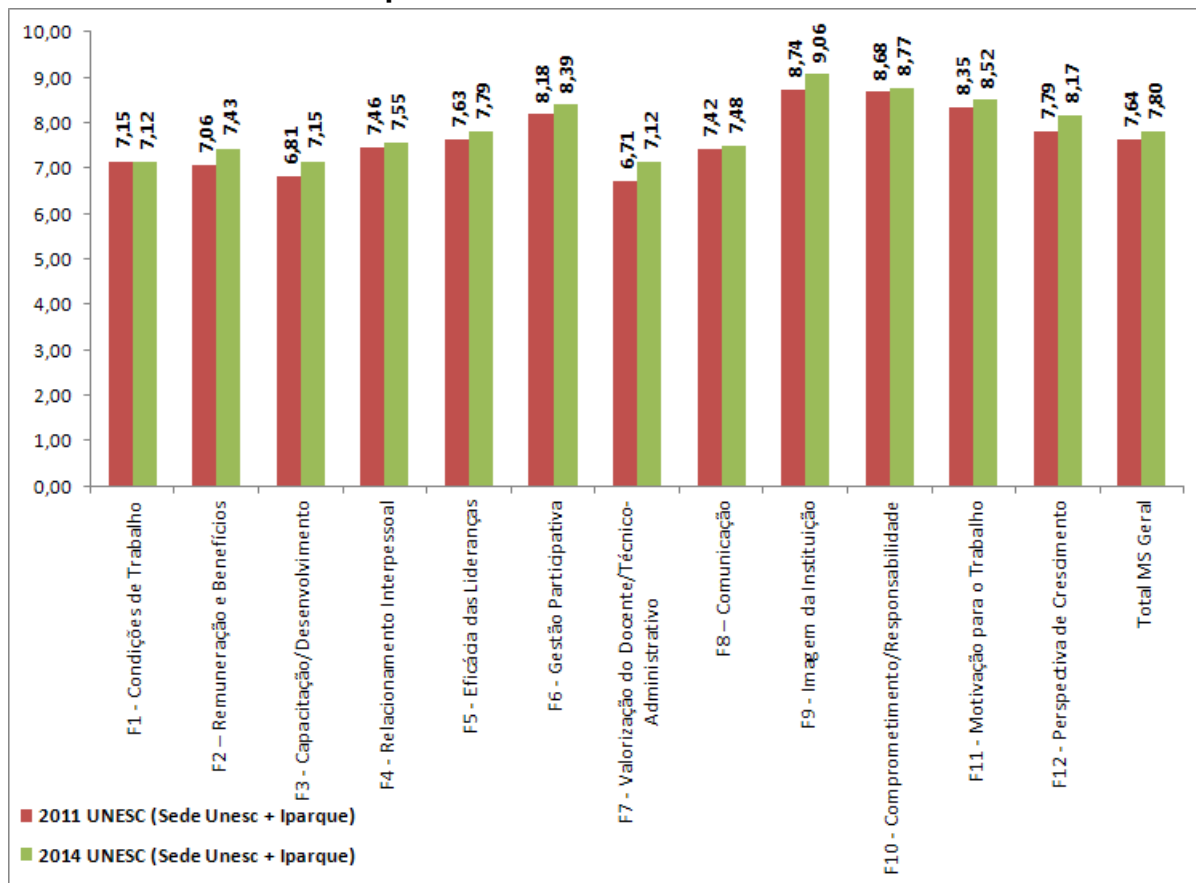

Fonte: SEAI, 2014.

Com base nos dados pode-se constatar que Com a **Imagem da Instituição** (9,06) houve o maior índice de satisfação da pesquisa, demonstrando sentimento de orgulho e de pertencimento a Instituição.

Os colaboradores percebem-se com **Responsabilidade /Comprometimento** (8,77) significando que de fato há um clima favorável a esse tipo de sentimento destacado: *“Eu sinto que minha participação é importante para o sucesso da Unesc”*. Também se sentem com **Motivação para o Trabalho** (8,52), demonstrando que há satisfação na realização do trabalho conforme se verifica na fala de um dos respondentes: *“Meu trabalho tem um sentido especial, não é só “mais um emprego””*.

Com o plano de carreira e as progressões e promoções, a **Perspectiva de Crescimento** (8,17), obteve um nível de satisfação positivo, pois as pessoas conseguem vislumbrar oportunidades de crescimento e com isso, mantém o desejo de permanecerem por muito tempo na Instituição.

**A Gestão Participativa** também foi muito bem avaliada na pesquisa (8,39), sendo o modelo de gestão utilizado na Unesc, já que neste tipo de gestão as pessoas são provocadas e incentivadas a participarem das decisões e projetos institucionais. Com relação à **Eficácia das Lideranças** verifica-se que houve um pequeno aumento desde 2011(7,63 e 7,79/2014). Em 2013 foram feitas várias capacitações para lideranças e formação de lideranças que já estão começando a surtir efeito, conforme se verifica nos dados coletados na pesquisa.

Entretanto, algumas das variáveis apontam oportunidades de melhorias e necessidades de investimentos. Com relação às **Condições de Trabalho** (7,12), as insatisfações referem-se à atuação da Cipa e a velocidade no atendimento às reclamações das condições de trabalho.

O trabalho da Cipa vem sendo fortalecido com uma atuação mais técnica do ponto de vista da prevenção. Tem-se investido em capacitações para cipeiros, acerca do mapa de risco, papel do cipeiro e simulações sobre riscos ambientais, bem como a visibilidade da Cipa destacada principalmente durante a realização da SIPAT, que é considerada um importante evento de prevenção da segurança e saúde na Instituição.

Houve um aumento significativo na variável **Valorização do Docente/Técnico-Administrativo**, quando comparado à pesquisa feita em 2011 (6,71/2011 – 7,12 /2014). Isso significa que os docentes e técnico-administrativos vem percebendo a valorização de suas categorias , seja por meio do plano de carreira, seja por meio dos programas e ações que a Instituição vem desenvolvendo ao longo dos anos para garantir a satisfação e a melhoria da qualidade de vida de seus funcionários.

O quesito **Remuneração e Benefícios** (7,43), demonstrou que os funcionários estão percebendo por meio do plano de carreira, progressões e promoções que podem vislumbrar uma possibilidade real de melhorias. Os respondentes consideraram a bolsa de estudos um fator muito importante para suas pretensões futuras de carreira e profissão .

Com relação à **Capacitação e Desenvolvimento** (7,15), em 2013 ocorreram várias capacitações para formação de novos líderes com investimento para os Técnico-Administrativos e Docentes. A programação semestral para o Técnico- Administrativo, já foi elaborada e aplica em 2014/1 de acordo com as carências e necessidades

levantadas junto aos gestores das áreas, promovendo o desenvolvimento destes colaboradores, conforme Norma Administrativa n.13/2009<sup>46</sup>.

A formação continuada dos Docentes é de responsabilidade do Núcleo de Pedagogia Universitária – NEP e ocorre anualmente. As atividades específicas são realizadas semestralmente pelas Unidades Acadêmicas – UNAs.

Durante o recesso de fevereiro, os professores participam da programação geral e, ao longo do semestre ocorrem atividades específicas. Estas atividades são programadas a partir das sugestões e necessidades institucionais.

O **Relacionamento Interpessoal** (7,55) também foi um dos fatores avaliados e verifica-se que os funcionários conseguem perceber de forma positiva, conforme se verifica nos dizeres de um pesquisado que afirma: “*Sinto confiança, lealdade e respeito na relação entre as pessoas que trabalham no meu setor*”. Sendo a universidade um ambiente que favorece ao conhecimento de novas pessoas, este é um aspecto que depende também de cada um.

A **Comunicação** (7,48) também foi um dos fatores avaliados e constatou-se que os pesquisados sentem-se satisfeitos com a comunicação que há hoje na Instituição, contudo ajustes na questão do endomarketing ainda precisam ser feitos e já existem projetos que foram colocados em prática em 2014/1 que poderão auxiliar, como a revista do DH. A revista tem uma proposta de comunicar assuntos dos mais diversos que ocorrem na Instituição, enfatizando sempre o colaborador. Outros mecanismos como: ouvidoria, página da Unesc, rede social, e-mail, murais e banners entre outros possibilitam que a comunicação possa fluir de maneira mais efetiva. Salienta-se que este fator está sob contínua observação e análise e com isso, novas possibilidades e projetos podem surgir.

Registra-se que a Pesquisa de clima é muito importante para a gestão, pois dará indicadores reais de como está o clima da Instituição, permitindo que se trabalhe de forma focada, permitindo propor mudanças, benefícios, alcançar metas e responder as necessidades dos funcionários técnico-administrativos e docentes da Unesc.

#### **4.4.4 Análise Conclusiva**

Os processos de gestão de pessoas vêm se fortalecendo de forma gradativa na Instituição. Em cada processo, o DDH tem elaborado e implementado programas e ações específicas, visando à melhoria do ambiente interno, a motivação, a qualificação profissional e a melhoria nas relações interpessoais. Pode-se dizer com isso, que a Instituição tem apoiado a implementação e melhorias das políticas de pessoal.

Nos últimos anos, foram implementados vários programas e ações, com destaque para a operacionalização dos planos de carreira Docente e Técnico-Administrativo, o sistema de Avaliação de Desempenho para o Técnico-Administrativo, a realização periódica da Pesquisa de Clima Organizacional, o SESMT nas dependências da Unesc, O programa Ânima com várias atividades, o vale alimentação, o fortalecimento do programa de qualificação do Técnico-Administrativo, Gestores e Docentes.

O profissional docente percebe sua valorização profissional quando sua titulação é reconhecida e sua experiência é respeitada por meio do Plano de Carreira docente. Outro fator importante é o fato das vagas para docência serem disponibilizadas primeiramente aos professores já atuantes, pois oportuniza a ampliação da carga horária, permitindo maior envolvimento com as atividades da Instituição.

Os técnico-administrativos puderam vislumbrar uma perspectiva de futuro e crescimento dentro da Instituição com as progressões e promoções previstas no plano de Carreira do corpo técnico-administrativo.

As ações e programas direcionados aos docentes e técnico-administrativos visam permitir uma melhor qualidade de vida e de relacionamento interpessoal e tem ocorrido de forma frequente na Unesc.

A Instituição sente a necessidade de revisão contínua dos processos internos, visando diminuir as possíveis fragilidades existentes.

Por fim, salienta-se que a Unesc, por meio da sua área de Desenvolvimento Humano, vêm investindo em capacitação, qualidade de vida, condições de trabalho, no relacionamento interpessoal, remuneração e benefícios, na motivação, ou seja, no

desenvolvimento das pessoas. Nesse sentido, pode-se afirmar que a Instituição está em consonância com sua missão, que é educar, por meio do ensino, pesquisa e extensão, para promover a qualidade e a sustentabilidade do ambiente de vida.

#### **4.4.4.1 Destaques**

- Reenquadramento docente e técnico-administrativo;
- Progressão para os técnicos administrativos;
- Pesquisa de clima institucional para reflexão e ações que permitem a melhoria da qualidade de vida do funcionário;
- Favorecimento ao crescimento da formação docente com a bolsa lato e stricto sensu;
  - Incentivo aos funcionários para melhorarem sua formação também com o auxílio de bolsa;
  - Bolsa aos dependentes funcionários para o Colégio Unesc e para a Graduação;
  - Projeto Anima de Qualidade de Vida;
  - O Serviço Especializado em Engenharia de Segurança e em Medicina do Trabalho nas dependências da Unesc.

#### **4.4.4.2 Desafios**

- Fortalecer os programas de capacitação dos funcionários;
- Ampliar a divulgação sobre os documentos institucionais que definem as políticas de pessoal;
- Elaborar continuamente projetos e definir ações que tornem a comunicação interna mais eficaz.

## **5 PLANO DE DESENVOLVIMENTO INSTITUCIONAL DA UNESC: UM OLHAR SOBRE AS DIMENSÕES ABORDADAS NESTE RELATÓRIO**

O marco situacional apresentado pelo Plano de Desenvolvimento Institucional da Universidade do Extremo Sul Catarinense, remonta um cenário que se constitui a partir de uma leitura dos desafios que são apresentados à universidade na sociedade do conhecimento. Em função da complexidade do momento contemporâneo, os desafios que se constituem mostram e reforçam a necessidade da construção de um processo educacional que possa valorizar as atividades de ensino, pesquisa e extensão, fomentando uma educação superior e alinhada de maneira consistente com a evolução social causada pela globalização.

Essa globalização, que enseja ações proativas da universidade, determina o entendimento de conceitos que servem de alicerces para as ações de qualquer modelo institucional, onde as dificuldades apresentadas pelo contexto devem ser compreendidas para que a universidade possa consolidar suas ações para fortalecer sua identidade.

Na UNESC, em função da observância integral dos princípios instituídos pelo SINAES, o entendimento da dinâmica social que envolve a universidade é completo, sendo que esse aspecto fortalece sua identidade comunitária e permite que a instituição continue contribuindo com o desenvolvimento das competências necessárias para o desenvolvimento da sociedade no contexto sul catarinense. Por sua identidade comunitária, notadamente reconhecida pela comunidade acadêmica do extremo sul do estado de Santa Catarina, a UNESC tem no seu Plano de Desenvolvimento Institucional o principal instrumento que deve nortear suas ações para o fortalecimento e a consolidação de seu posicionamento consonante aos desafios contemporâneos que se apresentam.

Neste documento, construído a partir de uma leitura sistemática de seu entorno e consolidado no ano de 2013, encontram-se as principais estratégias que vão nortear o desenvolvimento e a expansão da universidade, permitindo que se explorem novos cenários e que se consolidem as ações que determinam a *práxis* adotada pelas políticas institucionais. Reconhecidamente comprometida com a tríade do ensino, da pesquisa e da extensão, a universidade entende que o cumprimento dos requisitos



estabelecidos no PDI é fundamental para que suas bases filosóficas se consolidem e o modelo preconizado pela estratégia da instituição se fortaleça, permitindo que todas as oportunidades que surgem em sua área de atuação acadêmica possam ser exploradas.

Esses aspectos se materializam em um documento que contém quatro grandes estratégias institucionais, 28 objetivos estratégicos e 69 planos de ação que são acompanhados pela Comissão Própria de Avaliação - CPA. A partir do projeto de avaliação da universidade, esse grande escopo de elementos está incorporado nos eixos propostos ao processo avaliativo, permitindo que a leitura integral das ações e a reflexão sistemática das atividades da universidade possa ocorrer a partir de um processo participativo e legitimado, o qual orienta e fornece subsídios para que a universidade continue caminhando no rumo de um posicionamento de vanguarda.

A partir dessas premissas, percebe-se que é substancial o compromisso com o processo avaliativo, o qual permite que uma releitura da expansão da universidade possa se constituir a todo o momento e a revisão de suas ações aconteça de maneira a observar uma das principais demandas do SINAES. O processo de orientação da oferta, o qual surge com veemência e é enfatizado nas ações de regulação, é observado pela universidade a partir das ações avaliativas que desenvolve, tendo no projeto de avaliação uma referência para as ações que vão constituir o fluxo dinâmico do PDI.

No sentido do cumprimento de sua Missão, a UNESC entende que o fluxo dinâmico que se constitui para orientar o cumprimento do PDI é a base para o amparo os elementos que constituem a razão de existência da universidade. Dessa forma, a autoavaliação, mecanismo notoriamente fundamental para a consolidação do SINAES, se apresenta como um processo reconhecido como um marco norteador das ações estratégicas da instituição, promovendo um olhar crítico das ações institucionais e colocando em discussão as lacunas que são encontradas no desenvolvimento das estratégias e das ações empreendidas pela UNESC.

Com a participação da comunidade acadêmica, o processo se desenvolve no âmbito da análise das políticas institucionais, desenvolvida de maneira que integra uma série de metodologias que ensejam a participação de todos os agentes que compõem a comunidade acadêmica. Sob a coordenação da Comissão Própria de Avaliação, a UNESC se posiciona no sentido de refletir constantemente sobre suas

políticas e ações, oferecendo subsídios para a tomada de decisão e para a formulação de estratégias que fortaleçam sua identidade comunitária e permitam que o desenvolvimento de suas políticas ocorra de maneira integral.

Com base nesses apontamentos, este relato tem o objetivo de apresentar uma análise crítica dos objetivos, das políticas institucionais e dos eixos propostos ao desenvolvimento da UNESC como uma organização que entende sua relevância no contexto sul catarinense. Entre os aspectos principais, destacam-se as análises realizadas no âmbito dos eixos propostos ao novo instrumento de avaliação, aprovado no ano de 2014 pela Comissão Nacional de Avaliação da Educação Superior e as recomendações que emanam dos relatos parciais da avaliação que ocorre na Universidade. Na estrutura deste documento, encontram-se os principais encaminhamentos que surgem do processo de avaliação interna da universidade, os quais são oferecidos as instancias superiores para que a tomada de decisão possa estar baseada em evidências concretas e devidamente alinhadas com o Plano de Desenvolvimento Institucional. Dessa forma, entendendo a dinâmica da estrutura administrativa da Universidade, o projeto de avaliação considera as ações que foram desenvolvidas no âmbito de cada pró-reitoria e de cada uma das unidades acadêmicas da universidade, encaminhando recomendações que estão devidamente vinculadas a visão que é proposta pela instituição.

Com a proposição de um novo instrumento de avaliação institucional, apresentada as instituições no ano de 2014, tornou-se preponderante uma revisão das ações propostas ao processo de autoavaliação no contexto de todas as instituições de educação superior em nível nacional. Em função da nova adequação das dimensões, organizadas na forma de eixos norteadores, o processo ganha um caráter sistêmico e integrativo, permitindo que novos indicadores possam se constituir para que o processo de avaliação torne-se mais dinâmico e diretamente relacionado com a proposta do planejamento institucional.

Outro fato que se apresenta como substancial é a adequação do Plano de Desenvolvimento Institucional, já que surgem novas ações e novos indicadores que devem compor o documento e que também devem fazer parte da identidade da universidade. Ações relacionadas a internacionalização, a mobilidade acadêmica, a inclusão e ao acompanhamento dos egressos passam a compor o grupo de

indicadores que devem ser avaliados, o que requer um novo olhar para o PDI e a busca pelos registros que validam esses novos indicadores. Às universidades que encontram-se em posições de vanguarda e buscam por um posicionamento relevante em sua comunidade, como é o caso da UNESC, cabe o resgate e o registro das ações que desenvolvem, já que os novos indicadores que se apresentam no instrumento permitem que ações que a muito se desenvolvem na universidade possam ser valorizadas no contexto da avaliação externa.

A partir disso, o projeto institucional de avaliação da UNESC concebe o processo como um caminho permanente de reflexão e autoconhecimento, o qual permite a construção do conceito de qualidade que é sistematicamente defendido pela instituição. Além disso, a instituição, por meio do princípio da globalidade que é determinado pelo SINAES, entende o processo como um mecanismo formativo e determinante para o esclarecimento dos pontos que orientam o desenvolvimento dos elementos de seu planejamento estratégico. Isso se coaduna com os valores institucionais que são defendidos e com os objetivos que fundamentam seu desenvolvimento, consolidando o processo avaliativo como um mecanismo de diagnóstico processual de suas atividades.

Na UNESC, de acordo com o Relatório Final de Autoavaliação do ano de 2014, a avaliação institucional se concebe como um meio para a construção processual da qualidade de suas ações, permitindo que a UNESC se posicione de maneira a cumprir, integralmente, os requisitos ensejados pelo SINAES, mais especificamente os princípios norteadores do sistema.

Dentre os principais, destacam-se a legitimidade, percebe-se que a autoavaliação na Universidade é notadamente reconhecida como um mecanismo de validação das estratégias e de produção de evidências para o fomento das ações que vão constituir o futuro da instituição. A globalidade surge no momento em que a avaliação acontece de maneira a integrar toda a universidade, permitindo que a sua identidade possa se constituir e determinando que a instituição possa se posicionar no caminho do cumprimento de seu PDI.

Sob essas premissas, o processo de avaliação interna que ocorre na universidade procurou encontrar as evidências que orientam o cumprimento da missão da UNESC, permitindo que as ações observadas pela universidade para a formação do

cidadão, do profissional e da sociedade do sul catarinense possam ser confrontadas sob a orientação de um olhar crítico. Desse modo, por meio de uma série de instrumentos que se constituem a partir de um arcabouço metodológico que vai além dos procedimentos quantitativos, o processo de avaliação que se desenvolveu ao longo do ano de 2014 – segundo ano de vigência do novo PDI da UNESC – o projeto se concentrou nas análises de eixos específicos, sendo que os principais avanços são listados a seguir com suas respectivas justificativas:

- Fortalecimento e valorização das atividades desenvolvidas pelas Unidades Acadêmicas no âmbito da instituição, permitindo que essas instancias se consolidem a partir da autonomia que merecem possuir. Entre outros aspectos, isso fez com que uma série de novas políticas pudessem ser operacionalizadas por essas estruturas, determinando maior flexibilidade no desenvolvimento das políticas institucionais.

- Essa ação se constituiu em função da necessidade que se encontrou de promover uma dinâmica para a integração dos cursos com o processo de avaliação e com as proposições do instrumento de avaliação de cursos que é apresentado pelo INEP. A partir da escolha da universidade em participar do PROIES, prontamente se percebeu um novo momento de desenvolvimento da universidade, o qual foi alavancado por uma série de políticas institucionais que fortaleceram os objetivos propostos no PDI da instituição. Isso demandou uma aderência maior com as proposições da avaliação sob a égide do SINAES e determinou que os PPCs pudessem acompanhar esse aspecto. Os resultados estão registrados nos novos projetos pedagógicos dos cursos de graduação da UNESC, os quais apresentam uma estrutura alinhada com os novos processos implantados na Universidade, os quais encontram-se integralmente em acordo com a proposta de avaliação que é apresentada pelo SINAES.

- Aprovação das políticas institucionais de EAD referentes ao uso de novas tecnologias nos processos de ensino e aprendizagem: O relatório da Hoper Consultoria do ano de 2014 mostra que a educação superior apresenta índices de crescimento que são cada vez mais alavancados pela educação a distancia, requerendo ações substanciais que possam valorizar os currículos dos cursos presenciais. Dessa forma, a UNESC compreendeu essa necessidade e desenvolveu uma série de ações que

determinassem a utilização de novas tecnologias nos processos de ensino e aprendizagem. Um dos destaques nesse contexto, foi a criação do grupo de estudos sobre metodologias ativas de ensino e aprendizagem, o qual se posicionou para o entendimento de aspectos relacionados aos impactos da EAD, estudando metodologias ativas que possam otimizar o processo de ensino e aprendizagem em cursos presenciais. A inauguração do laboratório, realizada no mês de outubro de 2014, é um dos marcos dessas políticas institucionais e uma forma de continuar a investigação sobre esses impactos.

- Melhorias nas ferramentas para atender as necessidades pedagógicas da instituição: isso fez com que houvesse o aumento substancial nas ações voltadas para a ampliação de oportunidades para o uso de ferramentas pedagógicas auxiliares ao processo de ensino e aprendizagem, fomentando novas ações para os docentes e desencadeando uma série de novas capacitações para o corpo docente da universidade, orientando a formação de novas competências para o desenvolvimento das atividades de sala de aula.
  - Ampliação da estrutura tecnológica das salas de aula: Com a inclusão de lousas digitais interativas e integradas com o ambiente virtual de aprendizagem.
  - Participação coletiva envolvendo o NDE, docentes e discentes nas discussões que envolvem os projetos pedagógicos: Isso valorizou, especialmente, as formas de desenvolvimento das atividades estratégicas aplicadas ao curso, permitindo que os envolvidos na construção do projeto pedagógico possam estar em constante contato para o desenvolvimento dos objetivos que são propostos a cada um dos cursos de graduação.
  - Ampliação da infraestrutura de rede multimídia: essa ação permitiu o fortalecimento das ferramentas de comunicação síncronas que estão disponíveis na universidade.
  - Elaboração da política de permanência do estudante: Em função dos desvios encontrados nos números da educação superior brasileira, especialmente aqueles que estão descritos no Censo de Educação Superior divulgado pelo INEP (2014), torna-se preponderante o desenvolvimento de políticas institucionais que fortaleçam as ações que promovem a permanência dos estudantes. Isso vai ao

encontro da identidade comunitária da universidade, fortalecendo suas relações com a comunidade e permitindo que a UNESC continue na trilha da inclusão.

- Oferta de cursos gratuitos com certificação para os estudantes: Isso fez com que a universidade pudesse explorar uma lacuna importante e promover ações que pudesse auxiliar no fortalecimento das competências necessárias para a valorização das atividades de ensino, pesquisa e extensão. Dentre o que foi ofertado, encontram-se cursos na área de produção textual e informática básica.

- Criação da Resolução das Políticas de Atendimento ao Egresso: isso foi uma forma de sistematizar as ações que eram desenvolvidas em nível institucional para acompanhar os egressos da universidade. Em uma região como a do extremo sul catarinense, a qual envolve mais de 500 mil habitantes, é notória a atividade responsável da UNESC na formação profissional e no desenvolvimento social do entorno. Reconhecidamente percebida como uma grande referência em educação superior, a UNESC já formou grande parte dos egressos diplomados em sua região, o que requer uma política institucional de acompanhamento e manutenção das relações com esses agentes. Dessa forma, no ano de 2013 surge essa política, a qual passa a alimentar o PDI com ações que a fortaleçam ao longo do ano de vigência do documento.

- Criação da Resolução da Política de formação continuada de docentes: Como uma universidade comunitária socialmente responsável, a UNESC preconiza a formação integral de seu corpo docente e entende que o desenvolvimento de currículos bem consolidados passa pela formação integral de seus professores.

- Criação da resolução da política de atendimento ao estudante portador de deficiência: A UNESC compreende a acessibilidade para além das questões arquitetônicas e por isso consolidou nessa resolução uma política que compreende a acessibilidade em seu conceito integral e sistêmico.

- Fortalecimento da interdisciplinaridade nos programas de graduação: O que se deu a partir de políticas articuladas com o programa de formação continuada e aperfeiçoamento do currículo.

- Publicação dos anais do ensino, com as experiências relatadas pelos docentes na Semana de Ciências e Tecnologias: Isso se consolidou a partir da Coletânea do ensino com os relatórios de experiências apresentadas pelos docentes.

- Elaboração dos Projetos Pedagógicos das Unidades Acadêmicas: permitindo o fortalecimento da autonomia dessas instancias e permitindo a articulação dela com todos os cursos de graduação.

- Reorganização dos procedimentos relacionados ao estagio não obrigatório: o que se deu com o objetivo de observar integralmente os requisitos da Lei No. 11.788 e acompanhar de maneira sistêmica o estudante. Entre outros aspectos, se fortalecem os movimentos de construção dos regulamentos de estágio que tem impacto direto na formação do egresso.

- Fortalecimento das políticas de qualificação dos docentes em nível de titulação: valorizando as atividades dos professores em nível de mestrado e doutorado, ofertando bolsas de estudos de acordo com as possibilidades da UNESC.

No nível da avaliação externa, as ações que surgem se voltam a criação de políticas institucionais para a utilização dos resultados da avaliação e para o entendimento da relação entre a avaliação e a regulação da educação superior, entendendo que o controle e o acompanhamento dos indicadores de qualidade da educação superior são substanciais. Nesse sentido, a UNESC, durante o primeiro ano de vigência de seu PDI, passou a integrar os requisitos da avaliação externa no bojo de suas atividades estratégicas, valorizando ações que pudessem fortalecer os seguintes aspectos:

- A criação de uma política permanente para o ENADE: o que requer ações em nível institucional que possam envolver a gestão, a avaliação institucional, o corpo docente e o corpo discente.

- A criação de mecanismos de acompanhamento e controle dos indicadores do CPC e do IGC: considerando os itens que compõem cada um dos indicadores da graduação e da pós-graduação.

- O desenvolvimento de mecanismos de integração entre a avaliação interna, a avaliação externa e o planejamento institucional, fortalecendo as competências institucionais da universidade e auxiliando no caminho para a observância dos padrões propostos pela política do PROIES.

- O incentivo a análise a discussão dos relatórios do ENADE e a discussão dos relatórios da avaliação externa em nível de cursos.

- A criação de um movimento de revisão dos documentos institucionais para um novo momento da Universidade, considerando um novo ciclo de expansão.

Em geral, é possível perceber que o primeiro ano de vigência do PDI da Universidade trouxe uma série de novas possibilidades de desenvolvimento para a UNESC. Dessa forma, tal como é identificado no relatório da CPA produzido com base nos resultados da autoavaliação no ano de 2014, é fundamental que a UNESC se volte a construção de ações que valorizem ainda mais os resultados da avaliação, já que estes, quando inclusos sistematicamente nas discussões do planejamento institucional, vão orientar esse novo ciclo de desenvolvimento da universidade e consolidar a missão da UNESC, determinando que sua identidade de Universidade Comunitária se consolide ainda mais na comunidade do entorno.



## 6 CONSIDERAÇÕES FINAIS

As Políticas da Pós Graduação, Pesquisa e Extensão; de Atendimento aos Discentes e de Gestão, contemplando as Políticas de Pessoal, são fundamentais para nortear todo o processo de desenvolvimento de ações na universidade.

A análise, das políticas da Pós graduação, tanto no *lato sensu e stricto sensu* permitiu concebê-las como um conjunto de ações e programas de estudos que qualificam o graduado em determinada área do saber e estão em consonância com as demandas locais e regionais devido a sua própria natureza.

Os programas *stricto sensu* da UNESC propiciaram um salto de qualidade nas atividades acadêmicas uma vez que há envolvimento dos estudantes diretamente nas atividades de pesquisa juntamente com os docentes. Ressalta-se que os cursos de pós-graduação *stricto sensu* da UNESC contemplam as áreas de Ciências da Educação, Engenharias, Ciências Sociais e Aplicadas e Ciências da Saúde com boa avaliação, destacando o de Ciências da Saúde com o Conceito 6, pela CAPES.

A Pesquisa, na UNESC, articulada nos documentos oficiais, vem se caracterizando como indissociável da dimensão do ensino e da extensão, porem ainda há necessidade de aprimoramento. A UNESC se destaca nacionalmente pelas produções científicas e no item inovação conquistando vários prêmios, sendo considerada a melhor universidade catarinense não estatal. Isso mostra o compromisso da IES na valorização e apoio na produção científica do conhecimento, infra estrutura adequada e fomento para a realização das pesquisas.

Nessa articulação a Extensão, num trabalho de mão dupla, integra a Comunidade e a Universidade, num processo de organização para a auto gestão da comunidade, elaboração e socialização do conhecimento, cumprindo assim a missão de **“Educar, por meio do ensino, pesquisa e extensão, para promover a qualidade e a sustentabilidade do ambiente de vida”**.

No sentido de dar suporte a este tripé os processos de gestão de pessoas da universidade vem se fortalecendo cada vez mais por meio da implementação de vários programas e ações específicas, visando à melhoria do ambiente interno, a motivação, a qualificação profissional e a melhoria nas relações interpessoais.

A existência de políticas e programas de atendimento ao estudante torna-se

imprescindível para qualificar o ambiente universitário. Essa qualificação, além de contribuir para elevar o desempenho do estudante facilita seu acesso a diversas informações necessárias ao desenvolvimento e a organização da sua vida acadêmica, produzindo ainda um clima favorável às relações interpessoais dos que fazem a universidade.

Neste relatório constata-se também, que embora a UNESC desenvolva programas de atendimento aos estudantes sob todos os aspectos considerados essenciais para a sua permanência com sucesso e sustentabilidade ainda necessita de aprimoramento principalmente no que se refere a inserção do estudante no ensino superior com um programa de Nivelamento Institucional a fim de suprir lacunas decorrentes na sua formação na Educação Básica.

Com relação aos Egressos, de modo geral, se dizem satisfeitos com o curso e as atividades desenvolvidas ao longo da graduação. Porém um percentual significativo de egressos continuam a representar demandas para a Pós Graduação, uma vez que o índice de retorno para a formação continuada na Instituição não foi expressivo. Percebe-se, também que ainda é insipiente ações para o envolvimento dos mesmos na instituição. Ações devem ser fortalecidas para que estes se insiram no contexto da universidade tanto na formação continuada quanto em projetos específicos.

Na organização deste relatório de Autoavaliação pode-se verificar que ainda há necessidade de consolidação da cultura de autoavaliação na UNESC, bem como da utilização dos resultados para que o processo seja mais efetivo pois é muito importante para o êxito desse, a participação ativa, comprometida e interessada dos segmentos nele envolvidos, uma vez que o relatório de Autoavaliação Institucional tem por finalidades fomentar a cultura de Avaliação Institucional e subsidiar os processos de avaliação externa.



## APÊNDICES



## **APÊNDICE A: PRODUÇÕES CIENTÍFICAS**

### Quadro 62 - Atividades de iniciação científica: 2012/2 a 2014/1

Projeto	Período		Fonte	Pessoal		Bolsas	
	I	F		Doc	Disc	N	Origem
Avaliação dos efeitos tóxicos da frutose sobre parâmetros bioquímicos em tecidos de ratos jovens.	Mai/12	Fev/13	Governo Estadual	1	1	1	Governo Estadual
Obtenção de nanopartículas de NiO a partir de processo sol-gel.	Mai/12	Fev/13	Governo Estadual	1	1	1	Governo Estadual
Avaliação da Shell Pegasus Uncertainty Modeling.	Mai/12	Fev/13	Governo Estadual	1	1	1	Governo Estadual
Avaliação da resposta imune do hospedeiro e novas possibilidades terapêuticas coadjuvantes na prevenção do dano cognitivo ocasionado pela meningite pneumocócica.	Mai/12	Fev/13	Governo Estadual	1	1	1	Governo Estadual
Mortalidade Materna na Região Sul do Brasil.	Mai/12	Fev/13	Governo Estadual	1	1	1	Governo Estadual
Desenvolvimento de filmes flexíveis multicamadas PEBDL/PEAD/PEBDL antimicrobianos atóxicos via processo de co-extrusão.	Mai/12	Fev/13	Governo Estadual	1	1	1	Governo Estadual
Estudo da composição química e atividade antimicrobiana do extrato etanólico de trema Micrantha.	Mai/12	Fev/13	Governo Estadual	1	1	1	Governo Estadual
Gestão democrática escolar nos documentos e visão dos gestores das escolas municipais de Criciúma.	Mai/12	Fev/13	Governo Estadual	1	1	1	Governo Estadual
Proposta de melhoria dos processos realizados na SERCA – Secretaria Acadêmica, por meio dos princípios e práticas da produção enxuta.	Mai/12	Fev/13	Governo Estadual	1	1	1	Governo Estadual
Catálogo e organização do acervo do centro de memória da educação do Sul de Santa Satarina-cemessc (implantação).	Mai/12	Fev/13	Governo Estadual	1	1	1	Governo Estadual
Investigação do tratamento com Canabidiol em parâmetros inflamatórios de ratos submetidos à asma alérgica.	Mai/12	Fev/13	Governo Estadual	1	1	1	Governo Estadual
Saúde do Trabalhador e Políticas Públicas: Um Estudo no Sul Catarinense.	Mai/12	Fev/13	Governo Estadual	1	1	1	Governo Estadual
Análise dos fenômenos literários filosóficos a partir das obras de Friedrich Nietzsche, em especial “Assim falou Zaratustra.	Mai/12	Fev/13	Governo Estadual	1	1	1	Governo Estadual
Concentração de metais pesados em gramíneas cultivadas em casa de vegetação sobre diferentes composições de substrato.	Mai/12	Fev/13	Governo Estadual	1	1	1	Governo Estadual
Tradição e antropofagia: Eliot, Oswald e a poética da in(di)gestão.	Mai/12	Fev/13	Governo Estadual	1	1	1	Governo Estadual
Programa de controle e tratamento da obesidade: a contribuição do exercício físico resistido.	Mai/12	Fev/13	Governo Estadual	1	1	1	Governo Estadual
Avaliação dos efeitos antioxidantes e antigenotóxicos do tratamento com o suco de malpighia emarginata dc. Sobre à dieta	Mai/12	Fev/13	Governo Estadual	1	1	1	Governo Estadual

cafeteria em camundongos.							
Estudo pré-clínico da quetiapina como alvo farmacológico no tratamento da depressão.	Mai/12	Fev/13	Governo Estadual	1	1	1	Governo Estadual
Possibilidade Didática para o Ensino do Conceito de Número no 1º Ano do Ensino Fundamental do Colégio UNESC na Abordagem Histórico-Cultural.	Mai/12	Fev/13	Governo Estadual	1	1	1	Governo Estadual
Avaliação fitoquímica e farmacológica de Hibiscus acetosella.	Mai/12	Fev/13	Governo Estadual	1	1	1	Governo Estadual
Mapeamento da Função Financeira nas Organizações da Região Carbonífera.	Mai/12	Fev/13	Governo Estadual	1	1	1	Governo Estadual
Avaliação da influência da granulometria da carepa/resíduo na resistência da massa cerâmica.	Mai/12	Fev/13	Governo Estadual	1	1	1	Governo Estadual
Grupo de Extensão e pesquisa em assistência farmaceutica (GEPAF).	Mai/12	Fev/13	Governo Estadual	1	1	1	Governo Estadual
Produção Gráfica de apoio ao Projeto Planejamento Urbano e Cidade de Risco.	Mai/12	Fev/13	Governo Estadual	1	1	1	Governo Estadual
Síntese e Caracterização de nanopartículas de Ouro e Prata por DRX e absorção atômica.	Mai/12	Fev/13	Governo Estadual	1	1	1	Governo Estadual
Laboratório de fisiologia e bioquímica do exercício.	Mai/12	Fev/13	Governo Estadual	1	1	1	Governo Estadual
Identificação das políticas públicas de apoio ao fomento da inovação da região.	Mai/12	Fev/13	Governo Estadual	1	1	1	Governo Estadual
Levantamento de dados e informações; tabulação, cálculos.	Mai/12	Fev/13	Governo Estadual	1	1	1	Governo Estadual
Estudo de Caso de Computação em Nuvem.	Mai/12	Fev/13	Governo Estadual	1	1	1	Governo Estadual
Diagnóstico dos egressos do curso de educação física entre os anos de 2007 a 2011: trajetória docente e mundo de trabalho de professores iniciantes.	Mai/12	Fev/13	Governo Estadual	1	1	1	Governo Estadual
Diagnóstico Ambiental e Instrumentos de Gestão Integrada Aplicados para a Recuperação de Áreas Degradadas pela Indústria Carbonífera.	Mai/12	Fev/13	Governo Estadual	1	1	1	Governo Estadual
Desenvolvimento de Geopolímeros a partir de cinzas de casca de arroz.	Mai/12	Fev/13	Governo Estadual	1	1	1	Governo Estadual
Avaliação dos mediadores da resposta imune do hospedeiro e uso de inibidores do TNF- $\alpha$ como tratamento coadjuvante na prevenção do dano cognitivo ocasionado pela meningite pneumocócica.	Mai/12	Fev/13	Governo Estadual	1	1	1	Governo Estadual
Análise da Função Respiratória nas Distrofias Musculares Progressivas.	Mai/12	Fev/13	Governo Estadual	1	1	1	Governo Estadual
Avaliação dos mecanismos envolvidos na morte celular por apoptose em um modelo animal da doença da urina do xarope do bordo.	Mai/12	Fev/13	Governo Estadual	1	1	1	Governo Estadual
Acurácia do peptídeo AB1-42 no diagnóstico da doença de Alzheimer: revisão sistemática e metanálise.	Mai/12	Fev/13	Governo Estadual	1	1	1	Governo Estadual
Avaliação do efeito do ômega-3 sobre o metabolismo energético em cérebro de ratos	Mai/12	Fev/13	Governo Estadual	1	1	1	Governo Estadual

submetidos à modelo animal de DXB.							
“ Avaliação dos Níveis de Pentraxina 3 na Meningite Pneumocócica em Ratos Wistar Adultos.”	Mai/12	Fev/13	Governo Estadual	1	1	1	Governo Estadual
Estudo e definição de sistemas de polimerização em emulsão de nanocápsulas poliméricas de extratos naturais.	Mai/12	Fev/13	Governo Estadual	1	1	1	Governo Estadual
Efeito do ácido fólico no modelo animal de esquizofrenia induzido por cetamina: avaliação comportamental.	Mai/12	Fev/13	Governo Estadual	1	1	1	Governo Estadual
Modelagem e estudo cinético da lagoa Língua do Dragão, localizada na Vila Funil – Siderópolis - SC.	Mai/12	Fev/13	Governo Estadual	1	1	1	Governo Estadual
“Estudo sobre Infância, formação cultural e pedagogia”.	Mai/12	Fev/13	Governo Estadual	1	1	1	Governo Estadual
Estudo das condições operacionais de um ustulador de pirita para produção de enxofre elementar (Parte II).	Mai/12	Fev/13	Governo Estadual	1	1	1	Governo Estadual
Estudo das Propriedades de retardância de chamas de poliestireno aditivado com Hidróxido Duplo Lamelar Mg-Al (HDL/Mg-Al).	Mai/12	Fev/13	Governo Estadual	1	1	1	Governo Estadual
Avaliação neuroquímica e comportamental de ratos Wistar adultos submetidos à modelo experimental de periodontite.	Mai/12	Fev/13	Governo Estadual	1	1	1	Governo Estadual
Proposta de melhoria do processo de transferência interna e externa, no curso de engenharia de produção, por meio dos princípios e práticas da produção enxuta.	Mai/12	Fev/13	Governo Estadual	1	1	1	Governo Estadual
Efeitos da produção de espécies reativas de oxigênio sobre a ação da insulina em músculo gastrocnêmio de camundongos.	Mai/12	Fev/13	Governo Estadual	1	1	1	Governo Estadual
Produção de espécies reativas de oxigênio em músculo esquelético de camundongos obesos: papel do exercício físico e de antioxidantes.	Mai/12	Fev/13	Governo Estadual	1	1	1	Governo Estadual
Modelagem de Sistema Ambiental: Obtenção de dados cinéticos e desenvolvimento de modelo matemático para previsão de depuração da Lagoa 1, Siderópolis – SC.	Mai/12	Fev/13	Governo Estadual	1	1	1	Governo Estadual
Estudo das alterações da Na <sup>+</sup> /K <sup>+</sup> -ATPase e do sistema glutamatérgico no sangue de pacientes com transtorno bipolar.	Mai/12	Fev/13	Governo Estadual	1	1	1	Governo Estadual
Formação Continuada e Proposta Curricular de Santa Catarina: a compreensão dos professores da região do Planalto Serrano.	Mai/12	Fev/13	Governo Estadual	1	1	1	Governo Estadual
“Avaliação do Efeito de Tratamento Coadjuvante com BDNF na prevenção do Dano Cognitivo em Ratos Wistar Adultos Submetidos à Meningite Pneumocócica.”	Mai/12	Fev/13	Governo Estadual	1	1	1	Governo Estadual
Aproximações e distanciamentos entre a concepção filosófica adotada por Davydov e as demais concepções filosóficas de matemática.	Mai/12	Fev/13	Governo Estadual	1	1	1	Governo Estadual
Indicadores de qualidade ambiental no bairro Vila Manaus, na área de abrangência do projeto	Mai/12	Fev/13	Governo Estadual	1	1	1	Governo Estadual

Nossa Rua.							
A concepção de autor no New Criticism	Mai/12	Fev/13	Governo Estadual	1	1	1	Governo Estadual
Avaliação do remodelamento de vias aéreas de Ratos submetidos à asma alérgica e tratados com Canabidiol.	Mai/12	Fev/13	Governo Estadual	1	1	1	Governo Estadual
Avaliação dos níveis plasmáticos e cerebrais de amônia em animais submetidos a um modelo de hiperamonemia.	Mai/12	Fev/13	Governo Estadual	1	1	1	Governo Estadual
Avaliação Físico-Funcional de Pacientes Oncológicos do Setor de Radioterapia do Hospital São José – Criciúma/SC.	Mai/12	Fev/13	Governo Estadual	1	1	1	Governo Estadual
Efeitos in vivo e in vitro da carnosina sobre parâmetros de estresse oxidativo em cérebro e tecidos periféricos de ratos jovens.	Mai/12	Fev/13	Governo Estadual	1	1	1	Governo Estadual
Percepção dos psicólogos da atenção básica e de centros de atenção psicossocial pública sobre a intervenção psicológica no município de Criciúma/SC.	Mai/12	Fev/13	Governo Estadual	1	1	1	Governo Estadual
Possibilidade Didática na Abordagem Histórico-cultural para o Ensino do Conceito de Número nos Anos Iniciais do Ensino Fundamental do Colégio UNESC.	Mai/12	Fev/13	Governo Estadual	1	1	1	Governo Estadual
Análise da atividade biológica das metaloproteinases em tendão calcâneo de rato Wistar.	Mai/12	Fev/13	Governo Estadual	1	1	1	Governo Estadual
Programa de controle e tratamento da obesidade: a contribuição da hidroginástica.	Mai/12	Fev/13	Governo Estadual	1	1	1	Governo Estadual
Programa de controle e tratamento da obesidade: a contribuição da caminhada/corrida orientada.	Mai/12	Fev/13	Governo Estadual	1	1	1	Governo Estadual
Gênero abstract sob investigação: Um olhar no produto elaborado a partir dos TCCs produzidos pelo curso de Medicina da Unesc no ano de 2011.	Mai/12	Fev/13	Governo Estadual	1	1	1	Governo Estadual
Acesso a medicamentos prescritos na rede municipal de saúde.	Mai/12	Fev/13	Governo Estadual	1	1	1	Governo Estadual
Investigação pré-clínica do papel da il-1 $\beta$ na fisiopatologia do dano cognitivo secundário à SEPSE.	Mai/12	Fev/13	Governo Estadual	1	1	1	Governo Estadual
Efeitos in vivo e in vitro da carnosina sobre a homeostase energética celular em cérebro e tecidos periféricos de ratos jovens.	Mai/12	Fev/13	Governo Estadual	1	1	1	Governo Estadual
Avaliação e caracterização medicamentos provenientes de estoques Domiciliares.	Mai/12	Fev/13	Governo Estadual	1	1	1	Governo Estadual
Avaliação de parâmetros de estresse oxidativo em ratos Wistar submetidos a um modelo animal de diabetes e tratados com antioxidantes.	Mai/12	Fev/13	Governo Estadual	1	1	1	Governo Estadual
Objeto da Aritmética, Geometria e Álgebra nos fundamentos da Matemática.	Mai/12	Fev/13	Governo Estadual	1	1	1	Governo Estadual
Níveis séricos de triptofano e sua relação com o	Mai/12	Fev/13	Governo	1	1	1	Governo



desenvolvimento de delirium em pacientes internados em Unidades de Terapia Intensiva”.			Estadual				Estadual
Influência da variável temperatura na microestrutura de aços inoxidáveis submetidos a desgaste adesivo.	Mai/12	Fev/13	Governo Estadual	1	1	1	Governo Estadual
Investigação do efeito do tratamento com N-metil-D-aspartato na atividade das ecto-nucleotidasas de camundongos submetidos à convulsão.	Mai/12	Fev/13	Governo Estadual	1	1	1	Governo Estadual
O algoritmo density-based spatial clustering of applications with noise (dbscan) na clusterização dos indicadores de monitoramento das bacias hidrográficas da região carbonífera.	Mai/12	Fev/13	Governo Estadual	1	1	1	Governo Estadual
Avaliação do desempenho de NRS 2002, ASG e citrulina plasmática como preditores de desfechos clínicos dos pacientes de uma UTI em Criciúma, SC.	Mai/12	Fev/13	Governo Estadual	1	1	1	Governo Estadual
Tornar-se professor: estudo sobre a socialização e a construção da identidade docente de professores de educação física no início da carreira.	Mai/12	Fev/13	Governo Estadual	1	1	1	Governo Estadual
Tornar-se professor: um estudo sobre a construção dos saberes docentes de professores de educação física no início da carreira.	Mai/12	Fev/13	Governo Estadual	1	1	1	Governo Estadual
Conhecimentos e Atitudes de diabéticos do tipo II atendidos no Programa Municipal de Diabetes de Criciúma - SC.	Mai/12	Fev/13	Governo Estadual	1	1	1	Governo Estadual
Avaliação do efeito do tratamento térmico e deformação sobre comportamento de desgaste do aço microligado A572.	Mai/12	Fev/13	Governo Estadual	1	1	1	Governo Estadual
Qualidade de vida e adesão à terapêutica em hipertensos.	Mai/12	Fev/13	Governo Estadual	1	1	1	Governo Estadual
Avifauna de sub-bosque de remanescentes florestais da Floresta Ombrófila Densa Submontana na Bacia Carbonífera Catarinense.	Mai/12	Fev/13	Governo Estadual	1	1	1	Governo Estadual
Atividade de locomoção e perfil inflamatório na caquexia associada ao câncer. “Papel do Exercício Físico”	Mai/12	Fev/13	Governo Estadual	1	1	1	Governo Estadual
Proposta de Ensino de Expressões Numéricas/Algébricas, numa Abordagem Histórico-Cultural.	Mai/12	Fev/13	Governo Estadual	1	1	1	Governo Estadual
Avifauna de fragmentos florestais da Floresta Ombrófila Densa Submontana em áreas de mineração de carvão no sul de Santa Catarina.	Mai/12	Fev/13	Governo Estadual	1	1	1	Governo Estadual
Contribuições do ensino formal no combate à dengue.	Mai/12	Fev/13	Governo Estadual	1	1	1	Governo Estadual
Narrativas sobre saúde: os reflexos de um programa multidisciplinar sobre a autonomia de idosos.	Mai/12	Fev/13	Governo Estadual	1	1	1	Governo Estadual
Tratamento da drenagem ácida de mina: estudos comparativos aplicados para a	Mai/12	Fev/13	Governo Estadual	1	1	1	Governo Estadual

recuperação dos recursos hídricos regionais”.							
Gestão Pública Municipal no Sul de Santa Catarina Condições de Trabalho, Significados e Riscos.	Mai/12	Fev/13	Governo Estadual	1	1	1	Governo Estadual
Calculo Diferencial e Integral II: Investigando as dificuldades dos acadêmicos dos cursos de engenharia da Unesc por meio da monitoria online.	Mai/12	Fev/13	Governo Estadual	1	1	1	Governo Estadual
Avaliação do Potencial Genotóxico De Hibiscus Acetosella.	Mai/12	Fev/13	Governo Estadual	1	1	1	Governo Estadual
Perfil dos pacientes submetidos à cirurgia cardiovascular em um hospital de Criciúma-SC.	Mai/12	Fev/13	Governo Estadual	1	1	1	Governo Estadual
Problemas Socioambientais da Mineração, Educação Ambiental e Desenvolvimento Sustentável: estudo comparativo e contribuições para os bairros de Fiorita ( Siderópolis) e Forquilha (Treviso), Santa Catarina.	Mai/12	Fev/13	Governo Estadual	1	1	1	Governo Estadual
Diversidade e direitos sexuais na adolescência: o direito à liberdade de expressão de condição sexual no contexto jurídico brasileiro.	Mai/12	Fev/13	Governo Estadual	1	1	1	Governo Estadual
As relações e mudanças de gênero difundidas no código penal de 1890 e 1940.	Mai/12	Fev/13	Governo Estadual	1	1	1	Governo Estadual
avaliação da capacidade de gestão da assistência farmacêutica em âmbito municipal.	Ago/12	Jul/13	UNESC	1	1	1	UNESC
Rastreamento da hipertensão arterial em uma universidade no extremo sul catarinense.	Ago/12	Jul/13	UNESC	1	1	1	UNESC
Análise de marcadores oxidativos em ratos após administração de bupropiona e naltrexona	Ago/12	Jul/13	UNESC	1	1	1	UNESC
Avaliação comportamental de ratos adultos submetidos ao modelo animal de esquizofrenia induzido por cetamina e expostos à fumaça de cigarro	Ago/12	Jul/13	UNESC	1	1	1	UNESC
Exercício físico e sarcopenia: o papel do exercício físico na modulação do metabolismo do cálcio no músculo esquelético	Ago/12	Jul/13	UNESC	1	1	1	UNESC
Regulação pelo exercício físico do metabolismo cerebral do cálcio em animais induzidos a doença de parkinson: uma relação com estresse oxidativo.	Ago/12	Jul/13	UNESC	1	1	1	UNESC
Investigação dos mecanismos fisiopatológicos envolvidos no dano cerebral na fenilcetonúria	Ago/12	Jul/13	UNESC	1	1	1	UNESC
Avaliação de parâmetros bioquímicos no sistema nervoso central e em tecidos periféricos de ratos jovens submetidos a concentrações elevadas de galactose, galactose-1-fosfato e galactitol	Ago/12	Jul/13	UNESC	1	1	1	UNESC
Efeito de altas concentrações de frutose sobre parâmetros de estresse oxidativo em córtex cerebral de ratos jovens	Ago/12	Jul/13	UNESC	1	1	1	UNESC
Avaliação da atividade da enzima monoaminoxidase em ratos tratados com ácido metilmalônico e submetidos a um modelo	Ago/12	Jul/13	UNESC	1	1	1	UNESC

experimental de insuficiência renal							
Análise sensorial e determinação da composição centesimal de um produto alimentício produzido a partir das folhas da <i>vernonanthura tweedieana</i>	Ago/12	Jul/13	UNESC	1	1	1	UNESC
Reposição de magnésio endovenoso em pacientes com hipomagnesemia assintomática não severa para prevenção de lesão renal aguda	Ago/12	Jul/13	UNESC	1	1	1	UNESC
Relação das patologias bucais com a incidência da pneumonia associada à ventilação mecânica	Ago/12	Jul/13	UNESC	1	1	1	UNESC
Investigação do envolvimento do oxidante cloramina taurina (taucl) na apoptose de linfócitos de ratos sépticos	Ago/12	Jul/13	UNESC	1	1	1	UNESC
Avaliação de parâmetros inflamatórios durante o desenvolvimento do modelo animal de asma e administração de canabidiol	Ago/12	Jul/13	UNESC	1	1	1	UNESC
Avaliação dos efeitos da administração de n-acetil cisteína e desferroxamina em animais submetidos a um modelo animal de diabetes	Ago/12	Jul/13	UNESC	1	1	1	UNESC
Educação em saúde: uma abordagem sobre as doenças sexualmente transmissíveis	Ago/12	Jul/13	UNESC	1	1	1	UNESC
Investigação pré-clínica do sinergismo da cetamina combinada a diferentes classes de antidepressivos: evidências para o envolvimento do sistema glutamatérgico no tratamento da depressão	Ago/12	Jul/13	UNESC	1	1	1	UNESC
Avaliação das alterações cognitivas um modelo animal de transtorno bipolar	Ago/12	Jul/13	UNESC	1	1	1	UNESC
Avaliação da capacidade de realização das atividades básicas da vida diária (avd) em idosos nas instituições de longa permanência de criciúma	Ago/12	Jul/13	UNESC	1	1	1	UNESC
Efeitos das espécies reativas de oxigênio, ampk, mtor e inflamação na gênese do enfisema pulmonar em camundongos expostos à fumaça de cigarro	Ago/12	Jul/13	UNESC	1	1	1	UNESC
Avaliação dos efeitos lipolíticos da exposição à fumaça de cigarro em tecido adiposo de camundongos magros e obesos: papel das espécies reativas de oxigênio e ampk	Ago/12	Jul/13	UNESC	1	1	1	UNESC
Avaliação dos efeitos do canabidiol sobre apoptose via caspase independente e dependente em ratos wistar adultos submetidos à meningite por <i>streptococcus pneumoniae</i> .	Ago/12	Jul/13	UNESC	1	1	1	UNESC
Avaliação do efeito hormético do n-metil-d-aspartato em modelos de epilepsia em camundongos	Ago/12	Jul/13	UNESC	1	1	1	UNESC
Avaliação da atividade de ecto-nucleotidases em cérebro de camundongos adultos-velhos tratados com cafeína	Ago/12	Jul/13	UNESC	1	1	1	UNESC
Acurácia da proteína epidídimo humano 4 (he4)	Ago/12	Jul/13	UNESC	1	1	1	UNESC

no diagnóstico de tumores de ovário: revisão sistemática							
Análise comportamental da administração do ácido fólico no modelo animal de esquizofrenia induzida por cetamina em ratos wistar adultos	Ago/12	Jul/13	UNESC	1	1	1	UNESC
Avaliação do mecanismo de ação do ácido fólico no modelo animal de esquizofrenia induzida por cetamina em ratos wistar adultos	Ago/12	Jul/13	UNESC	1	1	1	UNESC
Avaliação de parâmetros neuroquímicos e comportamentais após a administração aguda de mazindol	Ago/12	Jul/13	UNESC	1	1	1	UNESC
Avaliação de parâmetros inflamatórios em um modelo animal da doença da urina do xarope do bordo	Ago/12	Jul/13	UNESC	1	1	1	UNESC
Avaliação dos efeitos da daptomicina sobre os parâmetros comportamentais e pró-inflamatórios em ratos wistar adultos submetidos à meningite pneumocócica.	Ago/12	Jul/13	UNESC	1	1	1	UNESC
Influência de sucos de hortaliças fonte de luteína sobre a genotoxicidade e mutagenicidade induzida por agentes alquilantes em camundongos	Ago/12	Jul/13	UNESC	1	1	1	UNESC
Avaliação do potencial genotóxico e mutagênico da combinação cetamina e xilazina em camundongos	ago/12	jul/13	unescc	1	1	1	unescc
Efeito da doxorubicina sobre o metabolismo energético, inflamação e estresse oxidativo no músculo esquelético. papel do exercício.	ago/12	jul/13	unescc	1	1	1	unescc
“As associações auxiliares da escola e a cultura escolar: prescrevendo condutas e ensinando conhecimentos” / Grupo de Pesquisa História e Memória da Educação - GRUPEHME.	Ago/12	Jul/13	UNESC	1	1	1	UNESC
“Levantamento da vegetação herbácea de solo em diferentes formações da Mata Atlântica na bacia hidrográfica do Rio Urussanga” / Ecologia da polinização e interação planta-animal.	Ago/12	Jul/13	UNESC	1	1	1	UNESC
“Levantamento da apifauna e suas relações com a flora em diferentes estádios sucessionais da Floresta Ombrófila Densa” / Ecologia da Polinização e Interação Animal-Planta.	Ago/12	Jul/13	UNESC	1	1	1	UNESC
“Gestão democrática nas municipais de araranguá: o que expressam documentos, professores e gestores” / FORGESB – Grupo de Estudos e Pesquisa sobre Gestão e Formação na Educação Básica.	Ago/12	Jul/13	UNESC	1	1	1	UNESC
“Riscos socioambientais urbanos” / GIPMAUR (Grupo Interdisciplinar e Interinstitucional de Estudos e Pesquisas sobre Meio ambiente e Espaço Urbano).	Ago/12	Jul/13	UNESC	1	1	1	UNESC
“Plano de trabalho” / Grupo de extensão e pesquisa em plantas medicinais.	Ago/12	Jul/13	UNESC	1	1	1	UNESC
“Plano de trabalho” / Ecologia e Manejo de Ecossistemas Degradados.	Ago/12	Jul/13	UNESC	1	1	1	UNESC

“Plano de trabalho” / Ecologia e Manejo de Ecossistemas Degradados.	Ago/12	Jul/13	UNESC	1	1	1	UNESC
“A atividade pedagógica, conhecimento e a educação matemática da criança” / Grupo de pesquisa em educação matemática: uma abordagem histórico-cultural – GPEMAHC.	Ago/12	Jul/13	UNESC	1	1	1	UNESC
“Percepções sobre Riscos Socioambientais Urbanos no Bairro Cristo Redentor – Criciúma/SC” / GIPMAUR – Grupo Interdisciplinar e Interinstitucional de Estudos e Pesquisas sobre Meio Ambiente e Espaço Urbano.	Ago/12	Jul/13	UNESC	1	1	1	UNESC
“O estágio não obrigatório como espaço de mobilização dos saberes docentes na formação inicial de acadêmicos do curso de Educação Física” / Grupo de estudos e pesquisa em desenvolvimento docente e o mundo do trabalho em Educação Física (GPOM).	Ago/12	Jul/13	UNESC	1	1	1	UNESC
“Indicadores socioambientais no planejamento territorial sustentável” / GIPMAUR (Grupo Interdisciplinar e Interinstitucional de Estudos e Pesquisas sobre Meio Ambiente e Espaço Urbano).	Ago/12	Jul/13	UNESC	1	1	1	UNESC
“Alienação no trabalho: uma compreensão acerca do profissional da saúde pública” / Educação, Saúde e Meio Ambiente.	Ago/12	Jul/13	UNESC	1	1	1	UNESC
“Padrões de abundância e riqueza de insetos galhadores e suas plantas hospedeiras em diferentes estágios de desenvolvimento da vegetação em uma área da Mata Atlântica no sul de Santa Catarina” / Ecologia da Polinização e Interação Animal Planta.	Ago/12	Jul/13	UNESC	1	1	1	UNESC
“Riscos sociais e cidades de risco” / GIPMAUR – Grupo Interdisciplinar e Interinstitucional de Estudos e Pesquisas sobre Meio Ambiente e Espaço Urbano.	Ago/12	Jul/13	UNESC	1	1	1	UNESC
“Estudo sobre subjetividade, alteridade e formação: uma leitura d’processo de franz kafka” / Grupo de Estudo e Pesquisa sobre Educação, Formação Cultural e Sociedade - GEFOCS.	Ago/12	Jul/13	UNESC	1	1	1	UNESC
“Estudo sobre o trabalho e socialização docente de professores de educação física no início da carreira: um estudo etnográfico” / Grupo de estudos e pesquisa em desenvolvimento docente e o mundo do trabalho em educação física (GPOM).	Ago/12	Jul/13	UNESC	1	1	1	UNESC
“Concepções de natureza e sensibilidade ambiental em livros didáticos de ensino de ciências editados no período de 1960 a 1970” / Grupo de Pesquisa e Estudo em História Ambiental e Educação (GEPHAE).	Ago/12	Jul/13	UNESC	1	1	1	UNESC
Os conceitos geométricos nos anos iniciais do	Ago/12	Jul/13	UNESC	1	1	1	UNESC

Ensino Fundamental na Proposta de Davydov” / grupo de pesquisa em educação matemática: uma abordagem histórico-cultural – GPEMAHC.							
“O debate contemporâneo da educação brasileira e a formação humana: que “humano”?” / Grupo de estudos e pesquisa em educação física e escola: intervenção e conhecimento – GEPEF.	Ago/12	Jul/13	UNESC	1	1	1	UNESC
“Poder pode, mas, em princípio, não poderia! Modalidades expressas no discurso em poder” / LITTERA.	Ago/12	Jul/13	UNESC	1	1	1	UNESC
“Levantamento da vegetação arbóreo-arbustiva em diferentes formações da Mata Atlântica na bacia hidrográfica do Rio Urussanga” / Florística e Ecologia de Florestas.	Ago/12	Jul/13	UNESC	1	1	1	UNESC
A Economia Catarinense na contramão do crescimento.	Ago/12	Jul/13	UNESC	1	1	1	UNESC
Estágio Curricular obrigatório: Um panorama do curso Ciências Contábeis da Unesc.	Ago/12	Jul/13	UNESC	1	1	1	UNESC
O processo de ensino e aprendizagem na prática gerencial em Recursos Humanos: um estudo da percepção dos acadêmicos do Curso de Administração da Unesc.	Ago/12	Jul/13	UNESC	1	1	1	UNESC
A Influência das inovações em cultivares da Cadeia Produtiva do Arroz: uma análise em Santa Catarina e Rio Grande do Sul.	Ago/12	Jul/13	UNESC	1	1	1	UNESC
Inovação na universidade.	Ago/12	Jul/13	UNESC	1	1	1	UNESC
Economia Solidária e Estudantes Universitários: Ampliando o Campo de Análise.	Ago/12	Jul/13	UNESC	1	1	1	UNESC
Gestão Pública Municipal no Sul de Santa Catarina, Significados e Riscos: Uma pesquisa em andamento.	Ago/12	Jul/13	UNESC	1	1	1	UNESC
Estudo do uso e mudança de uso da terra na produção de arroz irrigado nos Estados de Santa Catarina e Rio Grande do Sul.	Ago/12	Jul/13	UNESC	1	1	1	UNESC
Aprendizagem Social e Empreendedorismo Socioambiental em Organizações Sociais de Natureza Coletiva: O caso dos Comitês de Bacias do Estado de Santa Catarina.	Ago/12	Jul/13	UNESC	1	1	1	UNESC
Trabalho rural e velhice: um mapeamento da produção científica brasileira nas ciências sociais, humanas e agrárias, no período de 1987-2012.	Ago/12	Jul/13	UNESC	1	1	1	UNESC
Analisar os impactos econômicos e sociais da Previdência Social Rural nos municípios da Amrec.	Ago/12	Jul/13	UNESC	1	1	1	UNESC
Fraternidade e Direitos Humanos: Uma Contraposição ao fenômeno do Bullying em alunos matriculados nas oitavas séries das escolas públicas do município de Criciúma SC.	Ago/12	Jul/13	UNESC	1	1	1	UNESC
A trajetória de disputas pelo poder político em Tubarão (1876 -1964), suas tensões e conexões.	Ago/12	Jul/13	UNESC	1	1	1	UNESC
Participação popular em saúde: a organização e	Ago/12	Jul/13	UNESC	1	1	1	UNESC

funcionamento dos conselhos municipais de saúde da AMREC à luz da Lei nº 8.142/90 e da Resolução CNS nº 333/03.							
Competências dos entes federativos e direitos à saúde: o tratamento dado ao tema saúde nas Leis Orgânicas Municipais que compõe a AMREC à luz do disposto na Constituição da República Federativa do Brasil de 1988.	Ago/12	Jul/13	UNESC	1	1	1	UNESC
Contabilidade e as Questões Socioambientais na Indústria de Arroz: uma análise comparativa em Santa Catarina e Rio Grande do Sul.	Ago/12	Jul/13	UNESC	1	1	1	UNESC
Políticas e Práticas Empresariais da Indústria e Varejo tendo como princípio o valor compartilhado e Responsabilidade Social.	Ago/12	Jul/13	UNESC	1	1	1	UNESC
Aspectos destacados do perfil da reincidência criminal feminina em Criciúma-SC: uma leitura de gênero sobre as carreiras criminais, sob o enfoque dos Direitos Humanos das Mulheres.	Ago/12	Jul/13	UNESC	1	1	1	UNESC
Contabilidade Ambiental nas Indústrias da cadeia produtiva de arroz: Uma análise comparativa do Vale do Itajaí e da Região Sul de Santa Catarina.	Ago/12	Jul/13	UNESC	1	1	1	UNESC
Descoberta de Conhecimento sobre uso do Tabaco em uma População Universitária.	Ago/12	Jul/13	UNESC	1	1	1	UNESC
Preparação e Caracterização de Nanoestruturas supramoleculares obtidas da auto-associação de novos anfifílicos glicoconjugados.	Ago/12	Jul/13	UNESC	1	1	1	UNESC
Desenvolvimento de vitrocerâmicos a partir de resíduos do setor siderúrgico	Ago/12	Jul/13	UNESC	1	1	1	UNESC
Tecnologia de Produção de Coque em Forno Túnel Contínuo a partir de Pó de Carvão Compactado	Ago/12	Jul/13	UNESC	1	1	1	UNESC
Desenvolvimento de aglomerantes suplementares para materiais de construção: ensaios nanomecânicos	ago/12	jul/13	unesc	1	1	1	unesc
Desenvolvimento de aglomerantes suplementares para materiais de construção: análise da estabilidade dimensional	ago/12	jul/13	unesc	1	1	1	unesc
Preparação e caracterização de eletrodos modificados por nanocompósitos de matriz polimérica para aplicação em células a combustível	Ago/12	Jul/13	UNESC	1	1	1	UNESC
Avaliação de efeito catalítico de fases cerâmicas dopadas	Ago/12	Jul/13	UNESC	1	1	1	UNESC
Estudo do desgaste adesivo de aços inoxidáveis sob tensões trativas	Ago/12	Jul/13	UNESC	1	1	1	UNESC
Estudo das Condições operacionais de um ustulador de piritas para produção de cloreto férrico.	Ago/12	Jul/13	UNESC	1	1	1	UNESC
Avaliação do desempenho de revestimentos termo aspergidos submetidos a desgaste	Ago/12	Jul/13	UNESC	1	1	1	UNESC
Obtenção de nanopartículas de Fe <sub>3</sub> O <sub>4</sub> a partir de processo sol-gel	Ago/12	Jul/13	UNESC	1	1	1	UNESC

Desenvolvimento de vidro condutivo a partir de vidros de sílica e lítia	Ago/12	Jul/13	UNESC	1	1	1	UNESC
Preparação, caracterização e avaliação de poliimidadas para aplicação como eletrólito em células a combustível	Ago/12	Jul/13	UNESC	1	1	1	UNESC
Síntese e caracterização de líquidos iônicos dopados com nanopartículas metálicas	Ago/12	Jul/13	UNESC	1	1	1	UNESC
Estudo de mecanismos de tratamento e remediação de ecossistemas marinho-costeiros contaminados por hidrocarbonetos resultantes de derrames de petróleo e seus derivados	Ago/12	Jul/13	UNESC	1	1	1	UNESC
Síntese e caracterização de nanocompósitos de matriz polimérica para aplicação em células a combustível: Avaliação de estabilidade térmica.	Ago/12	Jul/13	UNESC	1	1	1	UNESC
Comportamento Mecânico e Microestrutural de Porcelanato Submetido a Resfriamento Rápido.	Ago/12	Jul/13	UNESC	1	1	1	UNESC
Desenvolvimento de recobrimento cerâmico obtido através de cura fosfática a partir do uso de resíduo de anodização de alumínio.	Ago/12	Jul/13	UNESC	1	1	1	UNESC
Medidas de qualidade aplicadas aos algoritmos de clusterização da shell orion data mining engine	Ago/12	Jul/13	UNESC	1	1	1	UNESC
Avaliação e determinação do desempenho antimicrobiano de aditivos vítreos catiônicos de Ag <sup>+</sup> , Zn <sup>2+</sup> e Cu <sup>2+</sup> empregados em filmes de polietileno.	Ago/12	Jul/13	UNESC	1	1	1	UNESC
Avaliação das Propriedades de Retardância de Chama de compósitos de Poliestireno com Hidróxido Duplo Lamelar Mg-Al modificado do Dodecilbenzenosulfonato de sódio.	Ago/12	Jul/13	UNESC	1	1	1	UNESC
Nanoencapsulamento de extratos naturais antimicrobianos para aplicação como aditivos poliméricos.	Ago/12	Jul/13	UNESC	1	1	1	UNESC
Produção de Biomassa e Extração de Princípios Ativos de Algas.	Ago/12	Jul/13	UNESC	1	1	1	UNESC
Estudo do desgaste adesivo de ligas Ti-Nb produzidas por moagem em alta energia.	Ago/12	Jul/13	UNESC	1	1	1	UNESC
Síntese e aplicação de zeólitas para o tratamento de drenagem ácida de mineração.	Ago/12	Jul/13	UNESC	1	1	1	UNESC
Investigação dos mecanismos fisiopatológicos envolvidos no dano cerebral na fenilcetonúria.	Mai/13	Fev/14	Governo Estadual	1	1	1	Governo Estadual
Relação entre estilo de vida e doenças crônicas degenerativas de usuários do sistema único de saúde na cidade de Criciúma.	Mai/13	Fev/14	Governo Estadual	1	1	1	Governo Estadual
Produção de Biodiesel e Extração de Princípios Ativos de Algas.	Mai/13	Fev/14	Governo Estadual	1	1	1	Governo Estadual
Fatores Associados à Osteopenia e Osteoporose em mulheres submetidas à Densitometria Óssea.	Mai/13	Fev/14	Governo Estadual	1	1	1	Governo Estadual
Avaliação dos efeitos antioxidantes e antígenotóxicos do tratamento com o suco de malpighia emarginata DC. sobre a dieta cafeteria em camundongos.	Mai/13	Fev/14	Governo Estadual	1	1	1	Governo Estadual



Avaliação da via PI3K durante apoptose em modelo experimental de meningite por <i>Streptococcus pneumoniae</i> .	Mai/13	Fev/14	Governo Estadual	1	1	1	Governo Estadual
Análise dos fenômenos literários filosóficos a partir das obras de Friedrich Nietzsche, em especial “Assim falou Zaratustra”.	Mai/13	Fev/14	Governo Estadual	1	1	1	Governo Estadual
“Elas ainda recordam”: Memórias de Mulheres sobre a técnica da arte cerâmica em Imaruí –SC.	Mai/13	Fev/14	Governo Estadual	1	1	1	Governo Estadual
Plano de Trabalho FORGEBS.	Mai/13	Fev/14	Governo Estadual	1	1	1	Governo Estadual
Proposta de melhoria dos processos realizados no setor de preparação de massa em uma obra da ICCSE – indústria da construção civil subsetor edificações, por meio dos princípios e práticas da produção enxuta.	Mai/13	Fev/14	Governo Estadual	1	1	1	Governo Estadual
Estudo dos efeitos moleculares da quetiapina como antidepressivo.	Mai/13	Fev/14	Governo Estadual	1	1	1	Governo Estadual
Avaliação do efeito terapêutico do uso de canabinóides no processo isquemia/reperusão renal em ratos.	Mai/13	Fev/14	Governo Estadual	1	1	1	Governo Estadual
Comparativo do comportamento estrutural de concretos com adição de CAA e sílica ativa em situação de incêndio.	Mai/13	Fev/14	Governo Estadual	1	1	1	Governo Estadual
Avaliação fitoquímica e farmacológica de <i>Hibiscus acetosella</i> .	Mai/13	Fev/14	Governo Estadual	1	1	1	Governo Estadual
A Prática Pedagógica do Professor Iniciante: A Socialização Docente como Elemento que Pode Contribuir para a Prática Educativa.	Mai/13	Fev/14	Governo Estadual	1	1	1	Governo Estadual
Avaliação da Adição de Carepa de Laminação em Massa Cerâmica como Substituto do Óxido de Ferro.	Mai/13	Fev/14	Governo Estadual	1	1	1	Governo Estadual
Uso do Hardware Arduino na aquisição de dados de equipamentos na área de saúde.	Mai/13	Fev/14	Governo Estadual	1	1	1	Governo Estadual
Efeitos da Exposição de Fumaça de Cigarro sobre Sinalização da insulina em pulmão de camundongos	Mai/13	Fev/14	Governo Estadual	1	1	1	Governo Estadual
Avifauna de subbosque da Floresta Ombrófila Densa Submontana na interface dos contrafortes da Serra Geral com a Bacia Carbonífera Catarinense, sul de Santa Catarina.	Mai/13	Fev/14	Governo Estadual	1	1	1	Governo Estadual
Descoberta de conhecimento em bases de dados por meio da Shell Orion data Mining Engine.	Mai/13	Fev/14	Governo Estadual	1	1	1	Governo Estadual
	Mai/13	Fev/14	Governo Estadual	1	1	1	Governo Estadual
Estudo das Alterações no Metabolismo Energético e Estresse Oxidativo em Partículas Submitocondriais de Pacientes Ambulatoriais com Transtorno Bipolar.	Mai/13	Fev/14	Governo Estadual	1	1	1	Governo Estadual
Arte Rupestre nas Encostas da Serra do Sul de Santa Catarina.	Mai/13	Fev/14	Governo Estadual	1	1	1	Governo Estadual
Avaliação comportamental e neuroquímica de animais expostos cronicamente a fumaça de	Mai/13	Fev/14	Governo Estadual	1	1	1	Governo Estadual

cigarro durante o período pré-natal: implicações no desenvolvimento da esquizofrenia.							
Comparação de cálculos matemáticos com o pedômetro para cálculo do dispêndio energético de pessoas obesas e não obesas.	Mai/13	Fev/14	Governo Estadual	1	1	1	Governo Estadual
Avaliação de Diferentes Intensidades de Exercício Físico para o Controle e Tratamento da Obesidade.	Mai/13	Fev/14	Governo Estadual	1	1	1	Governo Estadual
“Acurácia da Mesotelina no Diagnóstico de Câncer de Ovário: Revisão Sistemática”.	Mai/13	Fev/14	Governo Estadual	1	1	1	Governo Estadual
Implantação do protocolo de Acolhimento e classificação de risco (Manchester) no Pronto Socorro do hospital São Donato de Içara/SC.	Mai/13	Fev/14	Governo Estadual	1	1	1	Governo Estadual
Contribuições do Exercício Físico em Pacientes Depressivos.	Mai/13	Fev/14	Governo Estadual	1	1	1	Governo Estadual
Avaliação Físico-Funcional de Pacientes Oncológicos do Setor de Radioterapia do Hospital São José em Criciúma/SC antes e após o Método Pilates.	Mai/13	Fev/14	Governo Estadual	1	1	1	Governo Estadual
Um Estudo Com Professores e Alunos de Escolas da Rede Pública Estadual de Criciúma – SC, Localizadas nas Áreas de Abrangência da Rede de Saneamento Básico da Cidade.	Mai/13	Fev/14	Governo Estadual	1	1	1	Governo Estadual
Acurácia do TNF- $\alpha$ como marcador diferencial entre meningites bacterianas e assépticas: uma Revisão Sistemática e Metanálise.	Mai/13	Fev/14	Governo Estadual	1	1	1	Governo Estadual
Automação Residencial via Internet	Mai/13	Fev/14	Governo Estadual	1	1	1	Governo Estadual
Redução do teor de fósforo em minério de ferro utilizando microrganismos.	Mai/13	Fev/14	Governo Estadual	1	1	1	Governo Estadual
Investigação Pré-Clinica do Potencial Terapêutico de Inibidores de Proteína Quinase C em Modelos de Transtornos do Humor.	Mai/13	Fev/14	Governo Estadual	1	1	1	Governo Estadual
Avaliação da toxicidade in vivo e in vitro da carnosina sobre a atividade das enzimas piruvato quinase e glutamato desidrogenase em cérebro e tecidos periféricos de ratos jovens.	Mai/13	Fev/14	Governo Estadual	1	1	1	Governo Estadual
Educação, Imaginação e Linguagens Artístico culturais: Reflexões Sobre Culturas Infantis e Educação Estética – a Criança e a Música II.	Mai/13	Fev/14	Governo Estadual	1	1	1	Governo Estadual
Avaliação da permeabilidade da barreira hematoencefálica em um modelo animal da doença da urina do xarope do bordo tratados com lipopolissacarídeo.	Mai/13	Fev/14	Governo Estadual	1	1	1	Governo Estadual
Desafio Constitucional: a colisão de direitos fundamentais especificamente entre os direitos à vida e à liberdade.	Mai/13	Fev/14	Governo Estadual	1	1	1	Governo Estadual
Avaliação comportamental de ratos submetidos à administração de aminoácidos de cadeia ramificada tratados com tianaptina.	Mai/13	Fev/14	Governo Estadual	1	1	1	Governo Estadual
Possibilidades e obstáculos da Educação	Mai/13	Fev/14	Governo	1	1	1	Governo

Ambiental e do Desenvolvimento Sustentável para o Parque Nacional Aparados da Serra e área de entorno no limite geográfico de Santa Catarina.			Estadual				Estadual
Proposta de Estudo para Qualificação de Fornecedores para a Universidade do Extremo Sul Catarinense.	Mai/13	Fev/14	Governo Estadual	1	1	1	Governo Estadual
Proposta de melhoria do processo de colação de grau, nos cursos superiores da Universidade do Extremo Sul Catarinense, com base nos princípios e práticas do LeanService.	Mai/13	Fev/14	Governo Estadual	1	1	1	Governo Estadual
Publicidade e propaganda na sociedade de consumo: uma análise da interferência dos meios de comunicação, na formação intelectual da criança sob o enfoque da teoria da proteção integral.	Mai/13	Fev/14	Governo Estadual	1	1	1	Governo Estadual
Avaliação das alterações neuroquímicas e comportamentais em ratos adultos induzidos a meningite bacteriana no período neonatal e submetidos ao ambiente enriquecido.	Mai/13	Fev/14	Governo Estadual	1	1	1	Governo Estadual
Efeitos da meningite bacteriana sobre lesão periapical em ratos Wistar adultos.	Mai/13	Fev/14	Governo Estadual	1	1	1	Governo Estadual
Efeitos da terapia adjuvante com vitamina B6 sobre a resposta inflamatória e o estresse oxidativo durante a meningite pneumocócica experimental.	Mai/13	Fev/14	Governo Estadual	1	1	1	Governo Estadual
Aplicação de nanoferro para reação de decomposição de organoclorados.	Mai/13	Fev/14	Governo Estadual	1	1	1	Governo Estadual
Circulando pela cidade, reconhecendo o patrimônio imaterial de Criciúma (região da Próspera).	Mai/13	Fev/14	Governo Estadual	1	1	1	Governo Estadual
Perfil epidemiológico do grupo de pacientes hipertensos que frequentam a unidade de saúde Ana Maria, na cidade de Criciúma/SC no período de 2013.	Mai/13	Fev/14	Governo Estadual	1	1	1	Governo Estadual
Produção Biológica de Hidrogênio por Clostridium acetobutylicum ATCC824, avaliação quantitativa e uso em célula combustível.	Mai/13	Fev/14	Governo Estadual	1	1	1	Governo Estadual
Estudo da produção de hidrogênio a partir da drenagem ácida de mina de carvão.	Mai/13	Fev/14	Governo Estadual	1	1	1	Governo Estadual
Avaliação dos efeitos da eritropoietina sobre os parâmetros pró-inflamatórios e comportamentais em ratos Wistar adultos submetidos à meningite pneumocócica.	Mai/13	Fev/14	Governo Estadual	1	1	1	Governo Estadual
Influência de sucos de hortaliças fonte de luteína sobre a Getonoxicidade e Mutagenicidade induzida por agentes alquilantes em camundongos.	Mai/13	Fev/14	Governo Estadual	1	1	1	Governo Estadual
Reposição de magnésio endovenoso em pacientes com hipomagnesemia assintomática não severa para prevenção de lesão renal aguda.	Mai/13	Fev/14	Governo Estadual	1	1	1	Governo Estadual
Avaliação da influência dos níveis de cd40 no	Mai/13	Fev/14	Governo	1	1	1	Governo

dano oxidativo em cérebro de ratos submetidos à sepse polimicrobiana severa.			Estadual				Estadual
Investigação pré-clínica do papel da IL-1 $\beta$ na fisiopatologia do dano cognitivo secundário à Sepse.	Mai/13	Fev/14	Governo Estadual	1	1	1	Governo Estadual
Obtenção de nanopartículas de FexO a partir de processo sol-gel.	Mai/13	Fev/14	Governo Estadual	1	1	1	Governo Estadual
Desenvolvimento de um novo polímero intrinsecamente bactericida baseado em ácido cinâmico.	Mai/13	Fev/14	Governo Estadual	1	1	1	Governo Estadual
1922 e o método mítico.	Mai/13	Fev/14	Governo Estadual	1	1	1	Governo Estadual
“Relação entre a Vitamina D e a Dislipidemia em Pacientes Atendidos em Consultório Geriátrico no Ano de 2012”.	Mai/13	Fev/14	Governo Estadual	1	1	1	Governo Estadual
O Envelhecimento a partir de narrativas de idosos ativos.	Mai/13	Fev/14	Governo Estadual	1	1	1	Governo Estadual
Efeitos do uso de topiramato sobre a lipólise em adipócitos isolados 3T3-L1.	Mai/13	Fev/14	Governo Estadual	1	1	1	Governo Estadual
Investigação do Efeito In Vitro e In Vivo da Carnosina Sobre a Atividade da Mao-A e MAO-B em Cérebro e Tecidos Periféricos de Ratos Jovens.	Mai/13	Fev/14	Governo Estadual	1	1	1	Governo Estadual
Efeito da Cafeína na Viabilidade Neuronal em Cérebro de Camundongos Adultos-Velhos.	Mai/13	Fev/14	Governo Estadual	1	1	1	Governo Estadual
Avaliação das Alterações Cognitivas, Psiquiátricas e Níveis de BDNF, NGF e S100 $\beta$ Plasmáticos em Pacientes Portadores de Distrofias Musculares Progressivas: Estudo Caso-Controle.	Mai/13	Fev/14	Governo Estadual	1	1	1	Governo Estadual
A Tutela do Patrimônio Cultural Arqueológico na Região Litorânea do Extremo Sul Catarinense.	Mai/13	Fev/14	Governo Estadual	1	1	1	Governo Estadual
Avaliação dos níveis de neopterina no líquido cefalorraquidiano de ratos Wistar submetidos à meningite bacteriana.	Mai/13	Fev/14	Governo Estadual	1	1	1	Governo Estadual
Estudos sobre EDUCAÇÃO, FILOSOFIA E EXPRESSIVIDADE NA ARTE LITERÁRIA: prerrogativas estéticas do ensinar e aprender”.	Mai/13	Fev/14	Governo Estadual	1	1	1	Governo Estadual
Circulando pela cidade, reconhecendo o patrimônio imaterial de Criciúma (região do Pinheirinho).	Mai/13	Fev/14	Governo Estadual	1	1	1	Governo Estadual
Estudo da Viabilidade de Implantação de uma Empresa Junior de Engenharia de Produção – Ejep, na Instituição UNESC.	Mai/13	Fev/14	Governo Estadual	1	1	1	Governo Estadual
Estudo para Cortinamento Vegetal como Medida Minimizador de Emissões Odoríficas na Estação de Tratamento de Esgoto Sanitário (Ete) da Casan- Criciúma/SC.	Mai/13	Fev/14	Governo Estadual	1	1	1	Governo Estadual
O Papel da Organização Escolar na Socialização Docente e o Acolhimento Institucional do Professor Iniciante.	Mai/13	Fev/14	Governo Estadual	1	1	1	Governo Estadual
O processo de identificação docente de	Mai/13	Fev/14	Governo	1	1	1	Governo

professores de educação física no início da carreira: a socialização docente em foco.			Estadual				Estadual
Efeito da administração intracerebroventricular de ácido octanóico sobre parâmetros de estresse oxidativo em ratos: possível papel protetor do ômega 3.	Mai/13	Fev/14	Governo Estadual	1	1	1	Governo Estadual
Paleotocas na encosta da Serra do Sul de Santa Catarina.	Mai/13	Fev/14	Governo Estadual	1	1	1	Governo Estadual
Experimentação Tafonômica com Esporões de Genidens sp. (Siluriformes, Ariidae).	Mai/13	Fev/14	Governo Estadual	1	1	1	Governo Estadual
Um estudo das emissões odoríficas decorrentes da estação de tratamento de esgoto – ete de Criciúma – SC.	Mai/13	Fev/14	Governo Estadual	1	1	1	Governo Estadual
Circulando pela cidade, reconhecendo o patrimônio imaterial de Criciúma (Região Do Rio Maina).	Mai/13	Fev/14	Governo Estadual	1	1	1	Governo Estadual
Educação física escolar na perspectiva crítico-superadora: que conhecimento e que intervenção.	Mai/13	Fev/14	Governo Estadual	1	1	1	Governo Estadual
Uso de Software Livre na Engenharia.	Mai/13	Fev/14	Governo Estadual	1	1	1	Governo Estadual
Aplicação dos algoritmos Naive Bayes e de redes neurais artificiais de função de base radial na classificação de dados biomédicos.	Mai/13	Fev/14	Governo Estadual	1	1	1	Governo Estadual
Avifauna de praia do município de Balneário Rincão, sul de Santa Catarina.	Mai/13	Fev/14	Governo Estadual	1	1	1	Governo Estadual
Efeitos comportamentais no modelo animal de esquizofrenia induzido por cetamina na prole de ratas submetidas à suplementação de ácido fólico na gestação.	Mai/13	Fev/14	Governo Estadual	1	1	1	Governo Estadual
Acurácia das redes bayesianas no apoio ao diagnóstico de câncer de mama.	Mai/13	Fev/14	Governo Estadual	1	1	1	Governo Estadual
Estado nutricional de crianças em terapia nutricional enteral domiciliar de um município do sul do estado de Santa Catarina, 2013.	Mai/13	Fev/14	Governo Estadual	1	1	1	Governo Estadual
Efeito terapêutico do ultrassom pulsado e de nanopartículas de ouro na modulação de parâmetros inflamatórios e de estresse oxidativo muscular após treinamento físico.	Mai/13	Fev/14	Governo Estadual	1	1	1	Governo Estadual
Efeitos da suplementação com resveratrol sobre a síntese proteica e estresse oxidativo no miocárdio de camundongos swiss obesos e expostos a fumaça de cigarro.	Ago/13	Jul/14	UNESC	1	1	1	UNESC
Efeitos da exposição à fumaça de cigarro na aorta de camundongos swiss magros e obesos: papel das espécies reativas de oxigênio.	Ago/13	Jul/14	UNESC	1	1	1	UNESC
Avaliação dos mecanismos envolvidos na morte celular por apoptose em um modelo animal de hipertirosinemia.	Ago/13	Jul/14	UNESC	1	1	1	UNESC
Avaliação do estresse oxidativo em cérebro de ratos após modelo animal quimicamente induzido de tirosinemia.	Ago/13	Jul/14	UNESC	1	1	1	UNESC
Níveis de interleucinas em pacientes que	Ago/13	Jul/14	UNESC	1	1	1	UNESC

desenvolveram delirium durante a internação em unidade de terapia intensiva.							
Avaliar se reposição de magnésio em pacientes com hipomagnesemia assintomática não grave previne a lesão renal aguda.	Ago/13	Jul/14	UNESC	1	1	1	UNESC
Avaliar os níveis de neopterinina de pacientes que desenvolveram delirium durante a internação em unidade de terapia intensiva.	Ago/13	Jul/14	UNESC	1	1	1	UNESC
Avaliação da atividade de ecto-nucleotidases em cérebro de camundongos tratados cronicamente com cafeína durante a adolescência e agudamente com metilfenidato quando adultos.	Ago/13	Jul/14	UNESC	1	1	1	UNESC
Avaliação da atividade da enzima piruvato quinase em diferentes tecidos de ratos tratados com ácido 5-aminolevulínico.	Ago/13	Jul/14	UNESC	1	1	1	UNESC
Efeito terapêutico da minociclina no dano cerebral associado a sepse em ratos.	Ago/13	Jul/14	UNESC	1	1	1	UNESC
Avaliação dos efeitos de N-acetilcisteína e deferoxamina sobre parâmetros comportamentais e de estresse oxidativo em um modelo animal de mania induzido por ouabaína.	Ago/13	Jul/14	UNESC	1	1	1	UNESC
Avaliação da memória de reconhecimento de objetos em ratos tratados cronicamente com cafeína durante a adolescência e agudamente com metilfenidato quando adultos.	Ago/13	Jul/14	UNESC	1	1	1	UNESC
Investigação do impacto do fenótipo ansioso sobre o dano em DNA em resposta ao estresse.	Ago/13	Jul/14	UNESC	1	1	1	UNESC
Avaliação do uso de plantas medicinais por pacientes diabéticos em unidades de saúde no município de Criciúma.	Ago/13	Jul/14	UNESC	1	1	1	UNESC
Avaliação da Genotoxicidade dos Compostos que Constituirão as Bases da Tinta Fotovoltaica In Vitro.	Ago/13	Jul/14	UNESC	1	1	1	UNESC
Avaliação dos efeitos antimutagênicos do tratamento com o suco de malpighia emarginata DC. Sobre a dieta cafeteria em camundongos.	Ago/13	Jul/14	UNESC	1	1	1	UNESC
Avaliação das vias glutamatérgicas e da cascata de sinalização celular após a administração de metilfenidato em ratos jovens e adultos.	Ago/13	Jul/14	UNESC	1	1	1	UNESC
Avaliação farmacológica de Illex Paraguariensis.	Ago/13	Jul/14	UNESC	1	1	1	UNESC
Efeito da suplementação de vitamina C e Omega-3 sobre o comportamento social e sistema colinérgico em estruturas cerebrais de ratos submetidos a diferentes modelos animais de esquizofrenia.	Ago/13	Jul/14	UNESC	1	1	1	UNESC
Efeito da suplementação de vitamina C e Omega-3 sobre o desempenho cognitivo e estresse oxidativo em estruturas cerebrais de ratos submetidos a diferentes modelos animais de esquizofrenia.	Ago/13	Jul/14	UNESC	1	1	1	UNESC

Avaliação cognitiva em diabéticos Tipo II em tratamento com insulina.	Ago/13	Jul/14	UNESC	1	1	1	UNESC
Acurácia da Hiperbilirrubinemia no diagnóstico de apendicite aguda perfurada: Revisão sistemática e Metanálise.	Ago/13	Jul/14	UNESC	1	1	1	UNESC
Eficácia do uso tópico de Aciclovir 5% associado a creme de hidrocortisona 1 % (ME-609) para o tratamento de herpes labial: uma revisão sistemática.	Ago/13	Jul/14	UNESC	1	1	1	UNESC
Meningite neonatal ocasionada pela <i>Escherichia coli</i> K1: Fisiopatologia do microrganismo no sistema nervoso central.	Ago/13	Jul/14	UNESC	1	1	1	UNESC
Avaliação dos efeitos do Butirato sobre parâmetros neuroquímicos e comportamentais em ratos Wistar adultos submetidos à meningite pneumocócica.	Ago/13	Jul/14	UNESC	1	1	1	UNESC
Efeito protetor do exercício físico sobre a resposta oxidativa cardíaca em camundongos expostos à fumaça de cigarro de palha.	Ago/13	Jul/14	UNESC	1	1	1	UNESC
Efeito da administração aguda intracerebroventricular de ácido octanóico sobre a atividade enzimática da lactato desidrogenase e níveis de citocinas em estruturas cerebrais de ratos adultos.	Ago/13	Jul/14	UNESC	1	1	1	UNESC
Investigação dos mecanismos fisiopatológicos envolvidos no dano cerebral na fenilcetonúria.	Ago/13	Jul/14	UNESC	1	1	1	UNESC
Efeitos In Vivo E In Vitro da D-Galactose sobre parâmetros de estresse oxidativo no sistema reprodutor masculino de ratos jovens.	Ago/13	Jul/14	UNESC	1	1	1	UNESC
Educação permanente em saúde na região carbonífera: 10 anos de História.	Ago/13	Jul/14	UNESC	1	1	1	UNESC
Ultrassom pulsado e nanopartículas de ouro: efeitos no metabolismo energético e estresse oxidativo mitocondrial após lesão muscular.	Ago/13	Jul/14	UNESC	1	1	1	UNESC
Efeito da administração intraperitoneal de L-Carnosina sobre a atividade da enzima piruvato cinase e biogênese mitocondrial em modelo animal de deficiência de Carnosinase sérica.	Ago/13	Jul/14	UNESC	1	1	1	UNESC
Avaliação dos efeitos do lítio e tamoxifeno sobre a cascata da plasticidade celular em ratos submetidos à meningite pneumocócica.	Ago/13	Jul/14	UNESC	1	1	1	UNESC
Ansiedade em acadêmicos no período do desenvolvimento do TCC.	Ago/13	Jul/14	UNESC	1	1	1	UNESC
Efeito de três procedimentos de intervenção sobre adesão ao tratamento em adultos com diabetes.	Ago/13	Jul/14	UNESC	1	1	1	UNESC
Consequências físico funcionais do uso do Crack: estudo comparativo de força e qualidade de vida entre o início e o final do tratamento clínico.	Ago/13	Jul/14	UNESC	1	1	1	UNESC
Reabilitação pulmonar como estratégia de apoio para o programa de tabagismo no município de Criciúma/SC.	Ago/13	Jul/14	UNESC	1	1	1	UNESC

“Gestão democrática nas escolas municipais de Araranguá: a participação a partir do olhar do aluno”	Ago/13	Jul/14	UNESC	1	1	1	UNESC
“Uma relação do conceito de cultura (Kultur) segundo Nietzsche com as linguagens poéticas da literatura grega antiga”.	Ago/13	Jul/14	UNESC	1	1	1	UNESC
“Testagem dos indicadores que compõem o Índice de Desenvolvimento das Relações Espaciais (IDRE)”.	Ago/13	Jul/14	UNESC	1	1	1	UNESC
“Princípios teórico-metodológicos de Davydov para processo de ensino e aprendizagem de conceitos matemáticos”.	Ago/13	Jul/14	UNESC	1	1	1	UNESC
FORGESB – Grupo de Estudos e Pesquisa sobre Formação e Gestão na Educação Básica.	Ago/13	Jul/14	UNESC	1	1	1	UNESC
“Apoio técnico a equipe de trabalho dos projetos de pesquisa, planejamento urbano e cidade de risco e riscos sociais urbanos em desenvolvimento no GIPMAUR”.	Ago/13	Jul/14	UNESC	1	1	1	UNESC
“Interação entre abelhas e plantas melíferas em diferentes estádios sucessionais da Floresta Ombrófila Densa”.	Ago/13	Jul/14	UNESC	1	1	1	UNESC
“Levantamento da vegetação herbácea de solo em diferentes formações da Mata Atlântica na bacia hidrográfica do Rio Urussanga”.	Ago/13	Jul/14	UNESC	1	1	1	UNESC
“Estudo farmacológico e citotóxico de Hibiscus acetosella”.	Ago/13	Jul/14	UNESC	1	1	1	UNESC
“As associações auxiliares da escola e a cultura escolar: prescrevendo condutas e ensinando conhecimentos (continuação)”.	Ago/13	Jul/14	UNESC	1	1	1	UNESC
“Avifauna de banhado da planície costeira sul catarinense na área de abrangência da bacia carbonífera”.	Ago/13	Jul/14	UNESC	1	1	1	UNESC
“Análise lingüística de questões de vestibulares”.	Ago/13	Jul/14	UNESC	1	1	1	UNESC
“Mapeamento dos professores de educação física iniciantes na carreira docente na região sul de Santa Catarina”.	Ago/13	Jul/14	UNESC	1	1	1	UNESC
“Fitorremediação de efluentes da exploração do carvão: hiperacumulação de manganês pela macrófita Eleocharis acutangula (Roxb Scult) (Cyperaceae)”.	Ago/13	Jul/14	UNESC	1	1	1	UNESC
“O Professor “ACT” e o processo de constituição do ser professor – o eterno iniciante”	Ago/13	Jul/14	UNESC	1	1	1	UNESC
“Arqueologia Entre Rios: Bases Para o Gerenciamento do Patrimônio Arqueológico da Região Litorânea dos Municípios de Araranguá, Balneário Rincão e Içara, Extremo Sul de Santa Catarina, Brasil”.	Ago/13	Jul/14	UNESC	1	1	1	UNESC
“A percepção de riscos socioambientais em moradores de áreas de risco em Criciúma - SC”.	Ago/13	Jul/14	UNESC	1	1	1	UNESC
“Indicadores agroecológicos e socioeconômicos aplicados no planejamento e na gestão	Ago/13	Jul/14	UNESC	1	1	1	UNESC



territorial sustentável".							
"O desenvolvimento dos conceitos geométricos no contexto da Proposta de Davydov".	Ago/13	Jul/14	UNESC	1	1	1	UNESC
"Educação, formação e autonomia: limites e possibilidades no âmbito da pedagogia no sul catarinense".	Ago/13	Jul/14	UNESC	1	1	1	UNESC
"Regeneração natural da comunidade arbórea da floresta ombrófila densa montana no parque estadual da serra furada, Santa Catarina".	Ago/13	Jul/14	UNESC	1	1	1	UNESC
"Levantamento da vegetação arbóreo-arbustiva em diferentes estágios sucessionais da Mata Atlântica na bacia hidrográfica do Rio Urussanga".	Ago/13	Jul/14	UNESC	1	1	1	UNESC
"Potencial genotóxico de folhas de hortaliças cultivadas em áreas de exploração de carvão".	Ago/13	Jul/14	UNESC	1	1	1	UNESC
"Pretérito mais-que-perfeito simples e pretérito imperfeito do subjuntivo em variação e mudança do século XVIII ao XX".	Ago/13	Jul/14	UNESC	1	1	1	UNESC
"Estudo etnobotânico de Calea uniflora Less "Arnica da praia" no município de Balneário Rincão – SC".	Ago/13	Jul/14	UNESC	1	1	1	UNESC
"Educação Inicial em Enfermagem: uma análise sobre sua relação com o empoderamento do profissional da enfermagem na saúde pública".	Ago/13	Jul/14	UNESC	1	1	1	UNESC
"Comunidade de insetos edáficos em cultivo homogêneo de Eucalyptus spp. E em mata nativa no Parque Estadual da Serra Furada, Santa Catarina".	Ago/13	Jul/14	UNESC	1	1	1	UNESC
"Significado e sentido da cultura corporal na sociologia crítica do esporte".	Ago/13	Jul/14	UNESC	1	1	1	UNESC
"A escrita de si como espaço de luta e representação: a narrativa de vida de Harriot Jacobs".	Ago/13	Jul/14	UNESC	1	1	1	UNESC
"O teatro mítico de T. S. Eliot em Sweeney agonistes".	Ago/13	Jul/14	UNESC	1	1	1	UNESC
"Avifauna de sub-bosque da Floresta Ombrófila Densa Submontana na Reserva Biológica Estadual do Aguai".	Ago/13	Jul/14	UNESC	1	1	1	UNESC
A INFLUÊNCIA DAS INOVAÇÕES EM CULTIVARES DA CADEIA PRODUTIVA DO ARROZ: uma análise em Santa Catarina, Rio Grande do Sul e Goiás.	Ago/13	Jul/14	UNESC	1	1	1	UNESC
As implicações das tecnologias de gestão para o desenvolvimento sócio-organizacional.	Ago/13	Jul/14	UNESC	1	1	1	UNESC
Analisar os espaços de comercialização de produtos das cooperativas rurais descentralizadas (ou virtuais) da Região da Amrec.	Ago/13	Jul/14	UNESC	1	1	1	UNESC
Projetos profissionais de jovens rurais estudantes de cursos técnicos em agropecuária do sul de Santa Catarina a partir de uma perspectiva de gênero.	Ago/13	Jul/14	UNESC	1	1	1	UNESC
Framework Conceitual: Cultura Organizacional como direcionador da Inovação nas empresas	Ago/13	Jul/14	UNESC	1	1	1	UNESC

do Extremo Sul Catarinense.							
A economia catarinense na contramão do crescimento II (renovação)	Ago/13	Jul/14	UNESC	1	1	1	UNESC
Saúde e qualidade de vida no trabalho: uma pesquisa com servidores do INSS do sul de Santa Catarina.	Ago/13	Jul/14	UNESC	1	1	1	UNESC
Mapeamento da gestão de tesouraria: um estudo nas organizações da região carbonífera.	Ago/13	Jul/14	UNESC	1	1	1	UNESC
O panorama da contabilidade de custos nas organizações da região do Extremo Sul Catarinense.	Ago/13	Jul/14	UNESC	1	1	1	UNESC
Inovações nas Organizações e Sustentabilidade Econômica.	Ago/13	Jul/14	UNESC	1	1	1	UNESC
Estudo do uso e mudança de uso da terra na região da AMREC e AMESC.	Ago/13	Jul/14	UNESC	1	1	1	UNESC
O tratamento dado a participação popular e ao controle social em saúde nas Leis Orgânicas Municipais dos municípios que compõe a AMREC, a AMESC e a AMUREL, à luz do disposto na Constituição da República Federativa do Brasil de 1988.	Ago/13	Jul/14	UNESC	1	1	1	UNESC
Características da liderança voltada para a inovação.	Ago/13	Jul/14	UNESC	1	1	1	UNESC
Desenvolvimento E Inovação Na Agropecuária E Agroindústria Do Sul Catarinense: Mudanças tecnológicas nos municípios integrantes da Amrec.	Ago/13	Jul/14	UNESC	1	1	1	UNESC
Gestão de conhecimento e o processo de compartilhamento de conhecimento nas organizações da região da AMESC e AMREC no sul de Santa Catarina.	Ago/13	Jul/14	UNESC	1	1	1	UNESC
As políticas públicas de saúde para o enfrentamento do trabalho infantil no Brasil.	Ago/13	Jul/14	UNESC	1	1	1	UNESC
O Ambiente de competição como Indutor da Inovação: uma análise nas empresas da mesoregião do extremo sul catarinense.	Ago/13	Jul/14	UNESC	1	1	1	UNESC
Lei de Acesso à Informação no Poder Judiciário brasileiro: Teoria e Prática.	Ago/13	Jul/14	UNESC	1	1	1	UNESC
Caso de Ensino para a prática gerencial em Recursos Humanos no Curso de Administração da UNESC.	Ago/13	Jul/14	UNESC	1	1	1	UNESC
A Trajetória do Sindicato dos Trabalhadores na Indústria da Alimentação de Criciúma e Região – SINTIACAR.	Ago/13	Jul/14	UNESC	1	1	1	UNESC
Desenvolvimento de vidro condutivo a partir de vidros de sílica e lítia.	Ago/13	Jul/14	UNESC	1	1	1	UNESC
Desenvolvimento de produtos cimentícios com atividade fotocatalítica.	Ago/13	Jul/14	UNESC	1	1	1	UNESC
Avaliação das propriedades elétricas de vitrocerâmicos obtidos a partir de resíduos do setor siderúrgico.	Ago/13	Jul/14	UNESC	1	1	1	UNESC
Caracterização Tecnológica do Coque obtido em Processo Contínuo.	Ago/13	Jul/14	UNESC	1	1	1	UNESC

Nanoestruturas obtidas da auto-associação de misturas de lipossomas compósitos de fosfatidilcolina da lecitina de soja e anfífilos glicoconjugados.	Ago/13	Jul/14	UNESC	1	1	1	UNESC
Desenvolvimento de materiais com propriedades antifúngicas.	Ago/13	Jul/14	UNESC	1	1	1	UNESC
Estudo das propriedades nanomecânicas de cimentos especiais.	Ago/13	Jul/14	UNESC	1	1	1	UNESC
Análise da retração de cimentos especiais.	Ago/13	Jul/14	UNESC	1	1	1	UNESC
Estudo Cinético da Produção de cloreto férrico a partir da Pirita.	Ago/13	Jul/14	UNESC	1	1	1	UNESC
Desenvolvimento do Módulo Diagnostic Odds Ratio na Shell Metanalyses Roma.	Ago/13	Jul/14	UNESC	1	1	1	UNESC
Estudo Cinético da produção de sulfato ferroso a partir da pirita.	Ago/13	Jul/14	UNESC	1	1	1	UNESC
Preparação de novas nanoestruturas supramoleculares obtidas da auto-organização de anfífilos poliméricos glicoconjugados.	Ago/13	Jul/14	UNESC	1	1	1	UNESC
Mineração de Dados aplicada à caracterização da Sexualidade em uma População Universitária por meio das Tarefas de Classificação e Clusterização.	Ago/13	Jul/14	UNESC	1	1	1	UNESC
Desenvolvimento e avaliação de materiais "frios" para uso em pavimentação urbana.	Ago/13	Jul/14	UNESC	1	1	1	UNESC
Utilização de nanopartículas de ouro no tratamento de lesão muscular.	Ago/13	Jul/14	UNESC	1	1	1	UNESC
Desenvolvimento de células a combustível baseadas em cristais líquidos.	Ago/13	Jul/14	UNESC	1	1	1	UNESC
Desenvolvimento De Eletrólitos Poliméricos: Utilização do tetrazol como unidade monomérica.	Ago/13	Jul/14	UNESC	1	1	1	UNESC
Efeito da ativação mecânica de caulim sobre as propriedades ópticas e porosidade de engobes.	Ago/13	Jul/14	UNESC	1	1	1	UNESC
Efeito da incorporação de lama vermelha na permeabilidade aos cloretos e carbonatação de argamassa.	Ago/13	Jul/14	UNESC	1	1	1	UNESC
Avaliação de técnicas de remediação de ambientes marinhos-costeiros contaminados por hidrocarbonetos resultantes de derrames de petróleo e seus derivados.	Ago/13	Jul/14	UNESC	1	1	1	UNESC
Estudo do comportamento da aderência aço-concreto com cimento geopolimérico.	Ago/13	Jul/14	UNESC	1	1	1	UNESC
Análise da aplicação dos índices de validação SV-index e OS-index em dados de agrupamento referente ao monitoramento de bacias Hidrográficas da Região Carbonífera.	Ago/13	Jul/14	UNESC	1	1	1	UNESC
Balanceamento de carga utilizando o Cluster JPPF por meio dos algoritmos Autotuned e Proportional.	Ago/13	Jul/14	UNESC	1	1	1	UNESC
Comparação do desempenho de revestimentos termo-aspergidos a base de carbetos de cromo e níquel submetidos a ensaio de desgaste adesivo.	Ago/13	Jul/14	UNESC	1	1	1	UNESC

Avaliação Tribológica de liga Ti-Nb produzidas por moagem em alta energia.	Ago/13	Jul/14	UNESC	1	1	1	UNESC
Investigação dos mecanismos fisiopatológicos envolvidos no dano cerebral na fenilcetonúria.	Mai/14	Fev/15	Governo Estadual	1	1	1	Governo Estadual
Relação entre Estilo de Vida e doenças crônico degenerativas de usuários do Sistema Único de Saúde na Cidade de Criciúma.	Mai/14	Fev/15	Governo Estadual	1	1	1	Governo Estadual
Acurácia da Fluorescência a Laser no Diagnóstico de Cáries Dentárias: Uma Revisão Sistemática e Metanálise.	Mai/14	Fev/15	Governo Estadual	1	1	1	Governo Estadual
Investigação pré-clínica dos efeitos do tratamento crônico com inibidores de histonas deacetilases em ratos wistar.	Mai/14	Fev/15	Governo Estadual	1	1	1	Governo Estadual
Produção de Biodiesel e Extração de Princípios Ativos das Algas <i>Clorella zofingiensis</i> e <i>Clorella homosphaera</i> .	Mai/14	Fev/15	Governo Estadual	1	1	1	Governo Estadual
Inovações Sustentáveis em Empresas Internacionalizadas.	Mai/14	Fev/15	Governo Estadual	1	1	1	Governo Estadual
Avaliação de danos no dna em tecido neural e Sangue periférico de camundongos velhos tratados com cafeína.	Mai/14	Fev/15	Governo Estadual	1	1	1	Governo Estadual
Trabalho, organizações, ambiente e políticas públicas: estudos interdisciplinares.	Mai/14	Fev/15	Governo Estadual	1	1	1	Governo Estadual
Avaliação do metabolismo energético de animais expostos cronicamente a fumaça de cigarro durante o período pré-natal: implicações no desenvolvimento da esquizofrenia.	Mai/14	Fev/15	Governo Estadual	1	1	1	Governo Estadual
Análise de desempenho térmico de concretos especiais.	Mai/14	Fev/15	Governo Estadual	1	1	1	Governo Estadual
Avifauna de praia do município de Balneário Rincão, sul de Santa Catarina (Fase II).	Mai/14	Fev/15	Governo Estadual	1	1	1	Governo Estadual
Decomposição de folhizo de duas espécies arbóreo-arbustivas em solos construídos em áreas reabilitadas após a mineração de carvão a céu aberto em Santa Catarina.	Mai/14	Fev/15	Governo Estadual	1	1	1	Governo Estadual
Tomada de Decisão e Aprendizagem Social: O Caso do Comitê de Bacia Hidrográfica do Rio Urussanga, SC.	Mai/14	Fev/15	Governo Estadual	1	1	1	Governo Estadual
História da educação do sul de Santa Catarina: Organização de Acervo Digital de Livros Escolares de História, Geografia e Biologia (1920-1970).	Mai/14	Fev/15	Governo Estadual	1	1	1	Governo Estadual
Descoberta automática de conhecimento em repositórios de dados.	Mai/14	Fev/15	Governo Estadual	1	1	1	Governo Estadual
Observatório NUPEC de Direitos Humanos em Santa Catarina.	Mai/14	Fev/15	Governo Estadual	1	1	1	Governo Estadual
Monitoramento de sinais vitais em pacientes com o uso de redes de sensores sem fio de baixo custo.	Mai/14	Fev/15	Governo Estadual	1	1	1	Governo Estadual
A Documentação e a Gestão dos Recursos Educacionais Abertos (REA) para o Meta-Portal de Educação e Cultura Digital da UNESC.	Mai/14	Fev/15	Governo Estadual	1	1	1	Governo Estadual

Novas possibilidades terapêuticas na meningite pneumocócica.	Mai/14	Fev/15	Governo Estadual	1	1	1	Governo Estadual
Plano de trabalho Laboratório de Bioenergética.	Mai/14	Fev/15	Governo Estadual	1	1	1	Governo Estadual
Laboratório de Fisiologia e Bioquímica do Exercício.	Mai/14	Fev/15	Governo Estadual	1	1	1	Governo Estadual
Educação Física e Escola: Um Filme da Realidade da Região Carbonífera.	Mai/14	Fev/15	Governo Estadual	1	1	1	Governo Estadual
Saúde e Qualidade de Vida no Trabalho: Uma pesquisa em andamento com servidores do INSS.	Mai/14	Fev/15	Governo Estadual	1	1	1	Governo Estadual
Desenvolvimento de membranas para transporte transdérmico de nanopartículas metálicas utilizando fonoforese.	Mai/14	Fev/15	Governo Estadual	1	1	1	Governo Estadual
A Formação Continuada dos Professores de Educação Física Iniciantes: Saberes e Fazeres da docência.	Mai/14	Fev/15	Governo Estadual	1	1	1	Governo Estadual
Avaliação do desempenho de massa cerâmica obtida com a adição de carepa de laminação.	Mai/14	Fev/15	Governo Estadual	1	1	1	Governo Estadual
Avaliação do efeito terapêutico da minociclina no dano cerebral de ratos sépticos.	Mai/14	Fev/15	Governo Estadual	1	1	1	Governo Estadual
Análise do desenvolvimento socioeconômico e suas vertentes na região sul de Santa Catarina - o caso da Indicação de Procedência dos Vales da Uva Goethe (IPVUG).	Mai/14	Fev/15	Governo Estadual	1	1	1	Governo Estadual
Levantamento das Propriedades Medicinais, Fitoquímicas e Farmacológicas de Calea Uniflora Less.	Mai/14	Fev/15	Governo Estadual	1	1	1	Governo Estadual
Desenvolvimento de compostos orgânicos fotovoltaico.	Mai/14	Fev/15	Governo Estadual	1	1	1	Governo Estadual
Os trabalhadores nos livros didáticos de história na Primeira República.	Mai/14	Fev/15	Governo Estadual	1	1	1	Governo Estadual
Antecipação terapêutica de feto anencéfalo: análise da aplicação pela rede hospitalar pública e conveniada dos municípios que compõem AMREC e AMUREL da decisão do Supremo Tribunal Federal na ADPF 54.	Mai/14	Fev/15	Governo Estadual	1	1	1	Governo Estadual
Grupo de Pesquisa em Educação Matemática: uma Abordagem Histórico-Cultural.	Mai/14	Fev/15	Governo Estadual	1	1	1	Governo Estadual
Avaliação do uso de plantas medicinais por pacientes diabéticos em unidades de saúde no município de Criciúma)	Mai/14	Fev/15	Governo Estadual	1	1	1	Governo Estadual
Obtenção de nanopartículas de FexO a partir de processo sol-gel.	Mai/14	Fev/15	Governo Estadual	1	1	1	Governo Estadual
Modelo de processamento distribuído em cluster para avaliação de desempenho de algoritmos de Data Mining aplicados a bases de dados da saúde.	Mai/14	Fev/15	Governo Estadual	1	1	1	Governo Estadual
identificação de principais recursos didáticos metodológicos utilizados por professores de ciências de escolas de Criciúma para o desenvolvimento do processo de ensino	Mai/14	Fev/15	Governo Estadual	1	1	1	Governo Estadual

aprendizagem.							
Cinema como espaço de educação: provocando diálogos com a infância, imaginação e arte.	Mai/14	Fev/15	Governo Estadual	1	1	1	Governo Estadual
Literatura e Dissenso: T. S. Eliot e a poética do desentendimento.	Mai/14	Fev/15	Governo Estadual	1	1	1	Governo Estadual
“Biogeoquímica Aplicada para a Recuperação Ambiental de Ambientes Estuarinos e Costeiros: Estudo na Interface da Bacia Hidrográfica do Rio Urussanga e a Zona Costeira Sul Catarinense”.	Mai/14	Fev/15	Governo Estadual	1	1	1	Governo Estadual
Estudo da cadeia de reciclagem de resíduos na região da AMREC.	Mai/14	Fev/15	Governo Estadual	1	1	1	Governo Estadual
Arte Rupestre nas Encostas da Serra do Sul de Santa Catarina.	Mai/14	Fev/15	Governo Estadual	1	1	1	Governo Estadual
A Tutela do Patrimônio Cultural Arqueológico na Região Litorânea do Extremo Sul Catarinense: Municípios de Balneário Arroio do Silva, Balneário Gaivota, Sombrio e Passo de Torres.	Mai/14	Fev/15	Governo Estadual	1	1	1	Governo Estadual
Avaliação das vias glutamatérgicas e da cascata de sinalização celular após a administração de metilfenidato em ratos jovens e adultos.	Mai/14	Fev/15	Governo Estadual	1	1	1	Governo Estadual
Efeitos do topiramato sobre a via inflamatória e sinalização da insulina em células 3T3-L1.	Mai/14	Fev/15	Governo Estadual	1	1	1	Governo Estadual
Investigação dos efeitos da administração crônica de L-tirosina sobre o metabolismo energético em cérebro de ratos tratados com antioxidantes.	Mai/14	Fev/15	Governo Estadual	1	1	1	Governo Estadual
Avaliação do comportamento suicida em pacientes atendidos no ambulatório de transtorno bipolar das clínicas integradas da Universidade do Extremo Sul Catarinense.	Mai/14	Fev/15	Governo Estadual	1	1	1	Governo Estadual
A contribuição do empowerment no processo de ascensão profissional: Um estudo com os profissionais que atuam em cargos administrativos na Indústria do Vestuário do extremo sul de SC.	Mai/14	Fev/15	Governo Estadual	1	1	1	Governo Estadual
Estudo da obtenção de pirrotita a partir da pirita do sul catarinense por tratamento térmico.	Mai/14	Fev/15	Governo Estadual	1	1	1	Governo Estadual
Avaliação de Estresse em Pacientes com Diabetes tipo 2.	Mai/14	Fev/15	Governo Estadual	1	1	1	Governo Estadual
Efeitos de diferentes treinamentos físicos de resistência progressiva sobre a fosforilação da mtor e moléculas upstream em músculo esquelético de ratos wistar.	Mai/14	Fev/15	Governo Estadual	1	1	1	Governo Estadual
Efeitos da administração de nanopartículas de ouro sobre os danos em DNA em cérebro de ratos.	Mai/14	Fev/15	Governo Estadual	1	1	1	Governo Estadual
Avaliação dos efeitos comportamentais induzidos pela polyI:C um modelo animal de esquizofrenia em animais neonatos após a administração de nicotina.	Mai/14	Fev/15	Governo Estadual	1	1	1	Governo Estadual
Desenvolvimento e Avaliação de Argamassas	Mai/14	Fev/15	Governo	1	1	1	Governo

utilizadas em fachadas submetidas a degradação acelerada.			Estadual				Estadual
A complexidade a partir do emaranhado das relações culturais no campo educacional: um olhar sobre as experiências docentes de professores de educação física iniciantes.	Mai/14	Fev/15	Governo Estadual	1	1	1	Governo Estadual
Avaliação dos efeitos do tratamento adjuvante com vitamina B9 e B12 em ratos Wistar adultos submetidos à meningite por <i>Streptococcus pneumoniae</i>	Mai/14	Fev/15	Governo Estadual	1	1	1	Governo Estadual
Avaliação dos efeitos da ativação imune materna através de lipopolissacarídeos (LPS) nos fetos e na vida adulta da prole.	Mai/14	Fev/15	Governo Estadual	1	1	1	Governo Estadual
Aplicativo de geolocalização por mapa de sinais wireless para auxílio na locomoção de deficientes visuais.	Mai/14	Fev/15	Governo Estadual	1	1	1	Governo Estadual
Efeitos do laser de baixa potência na modulação do processo de cicatrização em lesão epitelial induzida por queimadura.	Mai/14	Fev/15	Governo Estadual	1	1	1	Governo Estadual
Avaliação dos parâmetros do metabolismo energético em cérebro e rim de ratos submetidos à administração de cisplatina e tratados com antioxidantes.	Mai/14	Fev/15	Governo Estadual	1	1	1	Governo Estadual
Avaliação de parâmetros inflamatórios no líquido cefalorraquidiano de pacientes de 0 a 17 anos diagnosticados com meningite asséptica e bacteriana.	Mai/14	Fev/15	Governo Estadual	1	1	1	Governo Estadual
Avaliação de parâmetros inflamatórios em ratos Wistar tratados com folistatina após indução de LPS.	Mai/14	Fev/15	Governo Estadual	1	1	1	Governo Estadual
Estudo do comportamento tribológico de ferros fundidos nodulares.	Mai/14	Fev/15	Governo Estadual	1	1	1	Governo Estadual
Avaliação dos parâmetros bioquímicos e comportamentais de ratos Wistar adultos após a meningite pneumocócica e submetidos ao tratamento coadjuvante com Omega-3.	Mai/14	Fev/15	Governo Estadual	1	1	1	Governo Estadual
Desenvolvimento de um software para Arduino que controle automaticamente a estabilidade do movimento de uma cadeira de rodas.	Mai/14	Fev/15	Governo Estadual	1	1	1	Governo Estadual
Avaliação do efeito do ácido fólico no modelo animal de Alzheimer induzido pela D-galactose em ratos Wistar.	Mai/14	Fev/15	Governo Estadual	1	1	1	Governo Estadual
Avaliação do Uso do Ozônio em Tratamento de Madeira.	Mai/14	Fev/15	Governo Estadual	1	1	1	Governo Estadual
A prática como componente curricular na formação inicial em Educação Física – O que dizem os professores iniciantes.	Mai/14	Fev/15	Governo Estadual	1	1	1	Governo Estadual
O papel da biogênese mitocondrial na recuperação da função neurológica e disfunção cognitiva em animais sobreviventes a sepse.	Mai/14	Fev/15	Governo Estadual	1	1	1	Governo Estadual
Experiências docentes na formação inicial e o processo formativo do ser professor.	Mai/14	Fev/15	Governo Estadual	1	1	1	Governo Estadual
Concepção De Ensino Aprendizagem Dos Prof	Mai/14	Fev/15	Governo	1	1	1	Governo

de Ciências Biológicas Das Escolas Públicas Municipais de Criciúma.			Estadual				Estadual
Indicadores de sustentabilidade da mineração de carvão no uso dos recursos hídricos na área de abrangência da Bacia do Rio Urussanga.	Mai/14	Fev/15	Governo Estadual	1	1	1	Governo Estadual
“Circulando pela cidade, reconhecendo no patrimônio imaterial de Criciúma, o saber fazer”.	Mai/14	Fev/15	Governo Estadual	1	1	1	Governo Estadual
As estruturas materiais da cultura do carvão na região das minas/ Lauro Müller – século XIX: por uma cartografia do patrimônio.	Mai/14	Fev/15	Governo Estadual	1	1	1	Governo Estadual
Aproveitamento de resíduos de cinzas provenientes da queima do carvão na estabilização de solos para a construção civil.	Mai/14	Fev/15	Governo Estadual	1	1	1	Governo Estadual
Identificação de ações de educação ambiental desenvolvidas em escolas da rede pública municipal de Criciúma – SC.	Mai/14	Fev/15	Governo Estadual	1	1	1	Governo Estadual
Legislação e Recuperação Ambiental: Instrumentos Jurídicos na Recuperação de Áreas Degradadas Pela Exploração Carbonífera em Criciúma.	Mai/14	Fev/15	Governo Estadual	1	1	1	Governo Estadual
Impacto das ações de psicoeducação sobre o autocuidado de diabéticos tipo II em tratamento com insulina.	Mai/14	Fev/15	Governo Estadual	1	1	1	Governo Estadual
Os recursos educacionais abertos (rea) e processo de ensino e aprendizagem de Matemática.	Mai/14	Fev/15	Governo Estadual	1	1	1	Governo Estadual
Desenvolvimento de Geopolímeros a partir de cinzas de casca de arroz.	Mai/14	Fev/15	Governo Estadual	1	1	1	Governo Estadual
Tafonomia de ossos de mugil platanus günther, 1880 (perciformes, mugilidae) em diferentes formas de cozimento.	Mai/14	Fev/15	Governo Estadual	1	1	1	Governo Estadual
Análise de correlação entre Idade e incidência de pé plano em crianças de 1 A 7 anos.	Mai/14	Fev/15	Governo Estadual	1	1	1	Governo Estadual
Estudo das alterações no metabolismo energético e estresse oxidativo em partículas submitocondriais de pacientes ambulatoriais com transtorno Bipolar	Mai/14	Fev/15	Governo Estadual	1	1	1	Governo Estadual
Avaliação neuropsicológica e dos níveis de BDNF sérico de pacientes com transtorno Bipolar.	Mai/14	Fev/15	Governo Estadual	1	1	1	Governo Estadual
Ferramenta auxiliar para monitoramento de bancos de dados Firebird.	Mai/14	Fev/15	Governo Estadual	1	1	1	Governo Estadual
Análise de correlação entre tempo de trabalho no subsolo e a força dinamométrica da coluna lombar de mineiros do carvão.	Mai/14	Fev/15	Governo Estadual	1	1	1	Governo Estadual
Gênero e violência sexual: análise da atuação do Sistema de Justiça Penal e da rede de atendimento às mulheres vítimas de estupro no município de Criciúma-SC, sob a perspectiva dos Direitos Humanos das Mulheres.	Mai/14	Fev/15	Governo Estadual	1	1	1	Governo Estadual
“Avaliação Corporal e Dietético em Praticantes de Atividade Física de Uma Academia	Mai/14	Fev/15	Governo Estadual	1	1	1	Governo Estadual



Universitária do Sul Catarinense”.							
Levantamento de artrópodes em solos construídos em áreas mineradas de carvão a céu aberto com diferentes estádios de regeneração, SC.	Mai/14	Fev/15	Governo Estadual	1	1	1	Governo Estadual
O direito entre os guaranis da aldeia Tekoa Marangatu no Sul de Santa Catarina: uma análise a partir dos pressupostos da antropologia jurídica.	Mai/14	Fev/15	Governo Estadual	1	1	1	Governo Estadual
Acurácia da escala pre-deliric na predição de delirium em pacientes criticamente enfermos.	Mai/14	Fev/15	Governo Estadual	1	1	1	Governo Estadual
Relação entre a vitamina d e densitometria óssea em pacientes atendidos em ambulatório de geriatria no ano de 2012 em Criciúma-SC.	Mai/14	Fev/15	Governo Estadual	1	1	1	Governo Estadual
Extração de dados em diferentes bases de dados para BI por meio do Qlikview.	Mai/14	Fev/15	Governo Estadual	1	1	1	Governo Estadual
Avaliação Neuropsicológica das funções executivas em Diabéticos Tipo II em Tratamento com Insulina	Mai/14	Fev/15	Governo Estadual	1	1	1	Governo Estadual
Os efeitos midiáticos no contexto escolar: influências na escrita, na produção artística e no comportamento dos adolescentes.	Mai/14	Fev/15	Governo Estadual	1	1	1	Governo Estadual
Desenvolvimento de um Simulador Utilizando Máquinas de Suporte Vetorial para a Classificação de Dados de Delirium Associado a Sepsis.	Mai/14	Fev/15	Governo Estadual	1	1	1	Governo Estadual
Avaliação dos efeitos da imipramina em ratos Wistar adultos submetidos à lesão periapical.	Mai/14	Fev/15	Governo Estadual	1	1	1	Governo Estadual
Avaliação clínica da intensidade da dor pós-operatória de pacientes submetidos a procedimentos cirúrgicos tratados com três diferentes tipos de anti-inflamatórios não esteroidal (AINE).	Mai/14	Fev/15	Governo Estadual	1	1	1	Governo Estadual
Planejamento ambiental e sustentabilidade: a contribuição da Engenharia Ambiental para área de ocupações desordenadas – estudo de caso no Balneário Torneiro – Jaguaruna – SC.	Mai/14	Fev/15	Governo Estadual	1	1	1	Governo Estadual
Aplicação dos princípios e práticas da lean production na indústria da construção civil: estudo de caso dos processos de estrutura de concreto armado, propostos pelo programa brasileiro de qualidade e produtividade no habitat.	Mai/14	Fev/15	Governo Estadual	1	1	1	Governo Estadual
Data Mining para Modelagem Preditiva em Dados Biomédicos.	Mai/14	Fev/15	Governo Estadual	1	1	1	Governo Estadual
Gameificação e Aprendizagem: uma avaliação de jogos digitais em ambientes de aprendizagem colaborativa apoiada por computador.	Mai/14	Fev/15	Governo Estadual	1	1	1	Governo Estadual
Identificação e caracterização dos resíduos sólidos potencialmente perigosos (RSDP) de consumo doméstico.	Mai/14	Fev/15	Governo Estadual	1	1	1	Governo Estadual
Estruturação de um Repositório de Recursos	Mai/14	Fev/15	Governo	1	1	1	Governo

Educacionais Abertos.			Estadual				Estadual
Utilização de Sensores sem fio no monitoramento de dados nas mais diversas áreas.	Mai/14	Fev/15	Governo Estadual	1	1	1	Governo Estadual
Adoção de crianças e adolescentes: Um estudo do reconhecimento ao direito à convivência familiar e comunitária.	Mai/14	Fev/15	Governo Estadual	1	1	1	Governo Estadual
Potencial genotóxico de folhas de lactuca sativa (alface) cultivadas em áreas de exploração de carvão em células sanguíneas.	Mai/14	Fev/15	Governo Estadual	1	1	1	Governo Estadual
Os sentidos e conseqüências do darwinismo nas obras de nietzsche: seleção natural e poder como fundamentos à vida.	Mai/14	Fev/15	Governo Estadual	1	1	1	Governo Estadual
Avaliação genotóxica de folhas de lactuca sativa (alface) cultivadas em áreas de mineração de carvão usando o ensaio cometa em células do córtex e hepáticas.	Mai/14	Fev/15	Governo Estadual	1	1	1	Governo Estadual
Sazonalidade e tafonomia experimental de donax hanleyanus philippi, 1842, (bivalvia, donacidae).	Mai/14	Fev/15	Governo Estadual	1	1	1	Governo Estadual
Circulando pela cidade, reconhecendo no patrimônio imaterial de Criciúma, celebrações.	Mai/14	Fev/15	Governo Estadual	1	1	1	Governo Estadual
Avaliação da lesão periestomal a partir da escala de SACS	Mai/14	Fev/15	Governo Estadual	1	1	1	Governo Estadual
A Cultura popular presente nas atividades pedagógicas das escolas do CEMESSC.	Mai/14	Fev/15	Governo Estadual	1	1	1	Governo Estadual
Saúde bucal de idosos institucionalizados: um estudo de caso.	Mai/14	Fev/15	Governo Estadual	1	1	1	Governo Estadual
Inventário da imaginária de Ângelo Moro: colonização e religiosidade.	Mai/14	Fev/15	Governo Estadual	1	1	1	Governo Estadual
Circulando pela cidade, reconhecendo no patrimônio imaterial de Criciúma, as formas de expressão.	Mai/14	Fev/15	Governo Estadual	1	1	1	Governo Estadual
Análise dos materiais publicitários sobre plantas medicinais direcionados as farmácias de manipulação.	Mai/14	Fev/15	Governo Estadual	1	1	1	Governo Estadual
Canal de Web TV: Arquitetura de Distribuição de Vídeo para Portais Digitais.	Mai/14	Fev/15	Governo Estadual	1	1	1	Governo Estadual
Avaliação das peças protéticas confeccionadas pelos acadêmicos da unesc e da satisfação dos seus usuários.	Mai/14	Fev/15	Governo Estadual	1	1	1	Governo Estadual
A modelagem matemática como estratégia para o ensino de funções.	Mai/14	Fev/15	Governo Estadual	1	1	1	Governo Estadual
Influência do Tratamento com Vitamina D Sobre a Instabilidade Genômica avaliada em Pacientes com Diabetes Mellitus Tipo 2.	Ago/13	Jul/14	UNESC	1	1	1	UNESC
Efeitos da suplementação de ômega 3 em associação com treinamento físico intermitente de alta intensidade sobre a via inflamatória de pacientes obesos e diabéticos tipo 2.	Ago/13	Jul/14	UNESC	1	1	1	UNESC
Papel estimulador da produção de ATP na recuperação da função neurológica após a sepse.	Ago/13	Jul/14	UNESC	1	1	1	UNESC

Efeitos in vivo e in vitro da D-galactose sobre parâmetros de estresse oxidativo no sistema reprodutor masculino de ratos jovens.	Ago/13	Jul/14	UNESC	1	1	1	UNESC
Suplementação de diferentes doses de vitamina C sobre o desempenho comportamental e neuroquímico em ratos submetidos ao modelo animal de esquizofrenia em ratos.	Ago/13	Jul/14	UNESC	1	1	1	UNESC
Efeitos do lítio e o seu tratamento adjunto com anti-inflamatórios sobre o comportamento e níveis de citocinas em um modelo animal de mania induzido por anfetamina.	Ago/13	Jul/14	UNESC	1	1	1	UNESC
Ativação microglial no desenvolvimento de dano cognitivo na meningite pneumocócica: minociclina um possível papel terapêutico.	Ago/13	Jul/14	UNESC	1	1	1	UNESC
Possíveis efeitos regulatórios da taurina associada à nanopartículas de ouro sobre estresse oxidativo mitocondrial na lesão muscular induzida pelo exercício físico.	Ago/13	Jul/14	UNESC	1	1	1	UNESC
Avaliação dos efeitos da suplementação de ômega-3 sobre os parâmetros de estresse oxidativo em um modelo animal de tirosinemia tipo II.	Ago/13	Jul/14	UNESC	1	1	1	UNESC
Uma nova tecnologia para as disfunções motoras: rede de atenção à pessoa com deficiência.	Ago/13	Jul/14	UNESC	1	1	1	UNESC
avaliar o efeito da ativação da microglia na encefalopatia em ratos.	Ago/13	Jul/14	UNESC	1	1	1	UNESC
Sepse como fator de sensibilização para o desenvolvimento de comportamento do tipo maníaco em ratos wistar submetidos ao modelo animal de mania induzido por diferentes doses de anfetamina.	Ago/13	Jul/14	UNESC	1	1	1	UNESC
Efeitos da administração de nano partículas de ouro sobre os danos em dna em fígado e sangue de ratos.	Ago/13	Jul/14	UNESC	1	1	1	UNESC
Ginástica Laboral: Revisão Sistemática E Meta-Análise.	Ago/13	Jul/14	UNESC	1	1	1	UNESC
Efeito da administração aguda intracerebroventricular de ácido octanóico sobre a atividade enzimática da lactato desidrogenase e níveis de citocinas em estruturas cerebrais de ratos adultos.	Ago/13	Jul/14	UNESC	1	1	1	UNESC
Avaliação da sensibilidade a insulina e marcadores de estresse de retículo em pacientes obesos e diabéticos tipo 2 tratados com ômega 3 em associação com treinamento físico intermitente de alta intensidade.	Ago/13	Jul/14	UNESC	1	1	1	UNESC
Avaliação dos efeitos da insulina no sistema nervoso central em modelos de demência cerebral.	Ago/13	Jul/14	UNESC	1	1	1	UNESC
Estado atual de saúde e níveis de aptidão física de motoristas e cobradores do transporte urbano da cidade de criciúma.	Ago/13	Jul/14	UNESC	1	1	1	UNESC

A contribuição de um programa de exercício físico para a melhora da saúde física e mental de usuários de crack internados em uma clínica para dependentes.	Ago/13	Jul/14	UNESC	1	1	1	UNESC
Avaliação de danos no dna em tecido neural e sangue periférico de camundongos velhos tratados com cafeína.	Ago/13	Jul/14	UNESC	1	1	1	UNESC
Perfil epidemiológico das pessoas com tentativa e efetivação de suicídio no município de criciúma de 2010 até 2013.	Ago/13	Jul/14	UNESC	1	1	1	UNESC
Avaliação da pré-disposição de ratos sépticos submetidos à doença de alzheimer.	Ago/13	Jul/14	UNESC	1	1	1	UNESC
Avaliação da participação do receptor trpa1 em um modelo de dor do câncer em camundongos.	Ago/13	Jul/14	UNESC	1	1	1	UNESC
Mineração de dados aplicada à descoberta de conhecimento sobre prevalência de osteoporose e osteopenia.	Ago/13	Jul/14	UNESC	1	1	1	UNESC
Biocnologia peptídica aplicada na produção de uma nova geração de antígenos para o tratamento de acidentes com escorpião tityus serrulatus.	Ago/13	Jul/14	UNESC	1	1	1	UNESC
Efeito da dieta com ácido fólico materno e na prole adulta submetida ao modelo animal de esquizofrenia induzido por cetamina.	Ago/13	Jul/14	UNESC	1	1	1	UNESC
Prevalência de caquexia em pacientes oncológicos e desfecho clínico.	Ago/13	Jul/14	UNESC	1	1	1	UNESC
Meningite por escherichia coli: uma compreensão de sua fisiopatologia em modelo animal com camundongos.	Ago/13	Jul/14	UNESC	1	1	1	UNESC
O papel da il-4 e seu possível alvo terapêutico na fisiopatologia da meningite pneumocócica.	Ago/13	Jul/14	UNESC	1	1	1	UNESC
Efeito do pré-tratamento com melatonina associado ao tratamento com memantina na memória de ratos submetidos à administração do peptídeo &#946;- amilóide (1-42) intrahipocampal, um modelo animal de doença de alzheimer.	Ago/13	Jul/14	UNESC	1	1	1	UNESC
Efeito do tratamento com minociclina associado com memantina na inflamação induzida pela administração do peptídeo &#946;- amilóide (1-42) intrahipocampal, um modelo animal de doença de alzheimer em ratos.	Ago/13	Jul/14	UNESC	1	1	1	UNESC
Avaliação do efeito agudo e tardio da administração intracerebroventricular do &#945;-cetoisocapróico sobre parâmetros neuroquímicos em cérebro de ratos jovens	Ago/13	Jul/14	UNESC	1	1	1	UNESC
Acurácia do igm elisa para o diagnóstico da leptospirose: uma revisão sistemática e metanálise.	Ago/13	Jul/14	UNESC	1	1	1	UNESC
Efeitos terapêuticos da fonoforese com nanopartículas de ouro na recuperação de lesões musculares.	Ago/13	Jul/14	UNESC	1	1	1	UNESC

Alterações dos níveis sanguíneos do fator neurotrófico derivado do cérebro em pacientes com depressão unipolar submetidos à eletroconvulsoterapia: revisão sistemática e metanálise.	Ago/13	Jul/14	UNESC	1	1	1	UNESC
Avaliação do uso de plantas medicinais por um grupo de hipertensos nas estratégias de saúde da família do bairro pinheirinho e alto pinheirinho no município de criciúma.	Ago/13	Jul/14	UNESC	1	1	1	UNESC
Fatores relacionados ao controle do diabetes tipo ii em pacientes atendidos na rede de atenção primária em saúde.	Ago/13	Jul/14	UNESC	1	1	1	UNESC
Análise da condição físico funcional pré e pós tratamento clínico de ex-usuários de crack.	Ago/13	Jul/14	UNESC	1	1	1	UNESC
Análise do conhecimento de cirurgiões dentistas sobre a notificação compulsória de violência doméstica, sexual e/ou outras violências em município sul catarinense.	Ago/13	Jul/14	UNESC	1	1	1	UNESC
Efeito de três procedimentos de intervenção sobre adesão ao tratamento em adultos com diabetes.	Ago/13	Jul/14	UNESC	1	1	1	UNESC
Análise eletromiográfica associada ao método niosh no levantamento do risco para a coluna lombar do trabalho pesado e manual na construção civil.	Ago/13	Jul/14	UNESC	1	1	1	UNESC
Política nacional de educação permanente em saúde: análise das ações desenvolvidas no estado de santa catarina.	Ago/13	Jul/14	UNESC	1	1	1	UNESC
Palmeiras do parque estadual da serra furada, sul de santa catarina.	Ago/13	Jul/14	UNESC	1	1	1	UNESC
Pesquisas de indicadores de urbanidade.	Ago/13	Jul/14	UNESC	1	1	1	UNESC
As associações auxiliares da escola e a cultura escolar: prescrevendo condutas e ensinando conhecimentos (segunda etapa).	Ago/13	Jul/14	UNESC	1	1	1	UNESC
A Educação Física e a proposta de Ensino davidoviana.	Ago/13	Jul/14	UNESC	1	1	1	UNESC
A relação da “palavra poética” de Heidegger, com a “linguagem poética” de Nietzsche.							
Pesquisa e elaboração de recursos didáticos metodológicos visando o desenvolvimento do processo de ensino aprendizagem de ciências.	Ago/13	Jul/14	UNESC	1	1	1	UNESC
Perspectivas de gestão democrática na rede municipal de ensino do extremo sul catarinense, pós LDB nº 9.394/96: comparando resultados de Araranguá e Criciúma.	Ago/13	Jul/14	UNESC	1	1	1	UNESC
Ecologia da Polinização e Interação Animal-Planta.	Ago/13	Jul/14	UNESC	1	1	1	UNESC
Estudos e atividades sobre educação, formação cultural e sociedade II.	Ago/13	Jul/14	UNESC	1	1	1	UNESC
Prospecção Arqueológica para Levantamento dos Padrões de Assentamentos dos Sítios Arqueológicos do Extremo Sul Catarinense.	Ago/13	Jul/14	UNESC	1	1	1	UNESC
Levantamento das Propriedades	Ago/13	Jul/14	UNESC	1	1	1	UNESC

Farmacológicas de <i>Calea Uniflora</i> Less.							
Recursos Educacionais Abertos (REA) e a Proposta Curricular de Santa Catarina.	Ago/13	Jul/14	UNESC	1	1	1	UNESC
O trabalho docente e a prática educativa de professores de educação física iniciantes na carreira docente na região sul de Santa Catarina.	Ago/13	Jul/14	UNESC	1	1	1	UNESC
Avifauna de áreas úmidas e de restinga localizadas na bacia carbonífera catarinense.	Ago/13	Jul/14	UNESC	1	1	1	UNESC
Arqueologia Entre Rios: Bases Para o Gerenciamento do Patrimônio Arqueológico da Região Litorânea dos Municípios de Balneário Arroio do Silva e Balneário Gaivota, Extremo Sul de Santa Catarina, Brasil.	Ago/13	Jul/14	UNESC	1	1	1	UNESC
O Essencial-Geral da Educação Física.	Ago/13	Jul/14	UNESC	1	1	1	UNESC
Produção e Acúmulo de Serapilheira em Floresta Ombrófila Densa Montana no Parque Estadual da Serra Furada, Sul de Santa Catarina.	Ago/13	Jul/14	UNESC	1	1	1	UNESC
Comportamento Urbano na Perspectiva do Conceito de Urbanidade.	Ago/13	Jul/14	UNESC	1	1	1	UNESC
Uso Medicinal de <i>Calea uniflora</i> Less “Arnica da praia” no município de Balneário Rincão - SC.	Ago/13	Jul/14	UNESC	1	1	1	UNESC
Estudo etnobotânico de plantas medicinais utilizadas para o tratamento de doenças respiratórias no município de Siderópolis – SC.	Ago/13	Jul/14	UNESC	1	1	1	UNESC
"Notas para The Waste Land": T. S. Eloit e a máquina literária.	Ago/13	Jul/14	UNESC	1	1	1	UNESC
Verticalização e Sociabilidade: as relações entre moradores de edifícios residenciais e suas formas de uso e apropriação do espaço.	Ago/13	Jul/14	UNESC	1	1	1	UNESC
Sucessão Ecológica secundária em área de pastagem no Parque Estadual da Serra Furada, Sul de Santa Catarina.	Ago/13	Jul/14	UNESC	1	1	1	UNESC
O uso da problematização como ferramenta no processo ensino aprendizagem de ciências.	Ago/13	Jul/14	UNESC	1	1	1	UNESC
A internacionalização como desafio no ensino superior: dos ganhos individuais aos impactos institucionais.	Ago/13	Jul/14	UNESC	1	1	1	UNESC
Mirmecofauna (Hymenoptera: Formicidae) epigéica em áreas reabilitadas após mineração de carvão a céu aberto na região sul de Santa Catarina.	Ago/13	Jul/14	UNESC	1	1	1	UNESC
O conceito de “experiência formativa” na cultura infantil negra	Ago/13	Jul/14	UNESC	1	1	1	UNESC
Biogeoquímica aplicada para a recuperação ambiental de ambientes de estuários e costeiros: Estudo da interface da Bacia Hidrográfica do Rio Urussanga e a Zona Costeira.	Ago/13	Jul/14	UNESC	1	1	1	UNESC
Educação Permanente em Saúde: análise das capacitações em Criciúma/SC.	Ago/13	Jul/14	UNESC	1	1	1	UNESC
Avaliação toxicológica da <i>Calea uniflora</i> Less.	Ago/13	Jul/14	UNESC	1	1	1	UNESC

Avaliação da estrutura vegetacional em áreas de preservação permanente em ecossistema de restinga do extremo sul de Santa Catarina.	Ago/13	Jul/14	UNESC	1	1	1	UNESC
Dieta de morcegos frugívoros (Mammalia, Chiroptera Phyllostomidae) da Reserva Natural Salto Morato, Guaraqueçaba, PR.	Ago/13	Jul/14	UNESC	1	1	1	UNESC
Avaliação de Metais Pesados em Camundongos Submetidos à Ingestão de Hortaliças Cultivadas em Área de Mineração de Carvão.	Ago/13	Jul/14	UNESC	1	1	1	UNESC
Pesquisa Digitalizada: avanços e desafios às Ciências Humanas.	Ago/13	Jul/14	UNESC	1	1	1	UNESC
Avaliação do Conteúdo Total de Elementos Tóxicos (Metais Pesados) em Hortaliças Cultivadas em Área de Exploração de Carvão.	Ago/13	Jul/14	UNESC	1	1	1	UNESC
Análise da distribuição da fauna de morcegos (Mammalia; Chiroptera) no estado de Santa Catarina, sul do Brasil.	Ago/13	Jul/14	UNESC	1	1	1	UNESC
Redes e alianças para o desenvolvimento rural sustentável no extremo sul de Santa Catarina.	Ago/13	Jul/14	UNESC	1	1	1	UNESC
Estudar as relações de trabalho numa perspectiva de gênero na produção de leite dos/as cooperados/as das Cooperativas de agricultores familiares na região Sul Catarinense.	Ago/13	Jul/14	UNESC	1	1	1	UNESC
Os desafios da tecnologia de gestão na agricultura familiar.	Ago/13	Jul/14	UNESC	1	1	1	UNESC
Agregação de valor na produção agrícola na agricultura familiar na região da AMREC e litoral norte do RS.	Ago/13	Jul/14	UNESC	1	1	1	UNESC
Diversificação agrícola e estratégias produtivas na região da AMREC e AMESC.	Ago/13	Jul/14	UNESC	1	1	1	UNESC
Empreendedorismo socioambiental e governança nos comitês de bacias hidrográficas: um estudo com os membros do comitê de bacia hidrográfica do Rio Urussanga.	Ago/13	Jul/14	UNESC	1	1	1	UNESC
A judicialização das políticas públicas de saúde às crianças e adolescentes: Uma análise das decisões judiciais frente ao princípio da prioridade absoluta.	Ago/13	Jul/14	UNESC	1	1	1	UNESC
A adoção de política empresarial de Direitos Humanos nas maiores empregadoras de Criciúma.	Ago/13	Jul/14	UNESC	1	1	1	UNESC
A Economia catarinense na era Vargas.	Ago/13	Jul/14	UNESC	1	1	1	UNESC
Avaliação estratégica das indicações geográficas no Brasil.	Ago/13	Jul/14	UNESC	1	1	1	UNESC
Análise do desenvolvimento com liberdade e inovações na cadeia produtiva do arroz..	Ago/13	Jul/14	UNESC	1	1	1	UNESC
A importância das tecnologias de gestão para o desenvolvimento das cooperativas locais.	Ago/13	Jul/14	UNESC	1	1	1	UNESC
Trabalho, educação e juventude: o projeto de ensino médio profissionalizante em cooperativismo do CEDEJOR em Lauro Muller -	Ago/13	Jul/14	UNESC	1	1	1	UNESC

SC.							
Lei de Acesso informação nos executivos municipais de SC.	Ago/13	Jul/14	UNESC	1	1	1	UNESC
Business Groups em Economias Emergentes: evidencias no Brasil.	Ago/13	Jul/14	UNESC	1	1	1	UNESC
Gerenciamento de resultados das empresas brasileiras de capital aberto por decisões operacionais: estudo exploratório de endividamento discal	Ago/13	Jul/14	UNESC	1	1	1	UNESC
Legislação e recuperação ambiental: instrumentos jurídicos na recuperação de áreas degradadas pela exploração carbonífera nos municípios que compõem a AMREC.	Ago/13	Jul/14	UNESC	1	1	1	UNESC
Imprensa, política e trabalho: o jornal integralista <i>Flama Verde</i> e o discurso voltado para os trabalhadores.	Ago/13	Jul/14	UNESC	1	1	1	UNESC
Imprensa e política: jornal <i>Tribuna Criciumense</i> nas disputas pelo poder político local no período de 1955-1965.	Ago/13	Jul/14	UNESC	1	1	1	UNESC
Redes e alianças para o desenvolvimento rural sustentável no extremo sul de SC.	Ago/13	Jul/14	UNESC	1	1	1	UNESC
Mudanças tecnológicas na agroindústria vinícola do sul catarinense: estudo no Vales da Uva Goethe.	Ago/13	Jul/14	UNESC	1	1	1	UNESC
A organização e o funcionameto do controle social de políticas públicas nos municípios que compõe a AMREC: uma análise da legislação e dos regimentos internos dos conselhos de direitos municipais.	Ago/13	Jul/14	UNESC	1	1	1	UNESC
Estudar as cooperativas descentralizadas de produção de leite na região sul de SC.	Ago/13	Jul/14	UNESC	1	1	1	UNESC
O tratamento dado a participação popular e ao controle social em saúde nas Constituições Estaduais dos estados-membros e na Lei Orgânica do Distrito Federal, à lu do disposto na Constituição da República Federativa do Brasil de 1988.	Ago/13	Jul/14	UNESC	1	1	1	UNESC
O utilitarismo e o repressivismo na política migratória brasileira: um olhar para a possibilidade do "ser total" dos migrantes e a luta por direitos sociais básicos	Ago/13	Jul/14	UNESC	1	1	1	UNESC
Processos sucessórios e reprodução da agricultura familiar nas/pelas relações gênero em contextos de cooperativismo rural descentralizado.	Ago/13	Jul/14	UNESC	1	1	1	UNESC
O processo de empoderamento feminino no mercado de trabalho: Um estudo sobre a trajetória profissional de executivas no setor bancário.	Ago/13	Jul/14	UNESC	1	1	1	UNESC
Síntese de Nanozeólitas com Características Antimicrobianas.	Ago/13	Jul/14	UNESC	1	1	1	UNESC
Compósito cerâmico laminado para uso em proteção balística.	Ago/13	Jul/14	UNESC	1	1	1	UNESC



Obtenção de filtros a partir de resíduo de carvão.	Ago/13	Jul/14	UNESC	1	1	1	UNESC
Transporte transdérmico de nanopartículas metálicas utilizando fonoforese: estudos eletroquímicos.	Ago/13	Jul/14	UNESC	1	1	1	UNESC
Estudo das propriedades mecânicas de cimentos especiais.	Ago/13	Jul/14	UNESC	1	1	1	UNESC
Mineração de Dados em Redes Sociais com a ferramenta Scup.	Ago/13	Jul/14	UNESC	1	1	1	UNESC
Redução da Retração em Argamassas de Cimento Portland Com Adições Ativas.	Ago/13	Jul/14	UNESC	1	1	1	UNESC
Purificação e Caracterização de Pirita Proveniente da Mineração do Carvão.	Ago/13	Jul/14	UNESC	1	1	1	UNESC
Estudo da Obtenção da Magnetita a partir de carepa de laminação por tratamento térmico.	Ago/13	Jul/14	UNESC	1	1	1	UNESC
Avaliação Comparativa do Desempenho de Revestimento Termicamente Aspergido a Base de Cr2O3 Após Procedimentos de Desgaste Abrasivo e Adesivo	Ago/13	Jul/14	UNESC	1	1	1	UNESC
Data Mining em dados de Monitoramento de Recuperação Ambiental.	Ago/13	Jul/14	UNESC	1	1	1	UNESC
Transporte transdérmico de nanopartículas metálicas utilizando fonoforese: Preparação e caracterização de nanopartículas metálicas.	Ago/13	Jul/14	UNESC	1	1	1	UNESC
Estudo do desgaste erosivo de aço ASTM A106 utilizado em trocadores de calor	Ago/13	Jul/14	UNESC	1	1	1	UNESC
Desenvolvimento do Módulo Sensibility/Specificity na Shell Metanalyses Roma.	Ago/13	Jul/14	UNESC	1	1	1	UNESC
Estudo do processo de moagem de alta energia e sinterização da liga Ti-Nb.	Ago/13	Jul/14	UNESC	1	1	1	UNESC
Hidrologia para o Planejamento e Gestão Territorial.	Ago/13	Jul/14	UNESC	1	1	1	UNESC
Preparação e caracterização de membranas poliméricas.	Ago/13	Jul/14	UNESC	1	1	1	UNESC
Síntese e caracterização de cristais líquidos formados por líquidos iônicos.	Ago/13	Jul/14	UNESC	1	1	1	UNESC
Indicadores agroecológicos e socioeconômicos aplicados no planejamento e na gestão territorial sustentável.	Ago/13	Jul/14	UNESC	1	1	1	UNESC
Avaliação experimental da aderência aço-concreto com cimento geopolimérico por meio do ensaio tipo push-in.	Ago/13	Jul/14	UNESC	1	1	1	UNESC
Resíduos da Construção Civil: Aplicação dos Princípios e Práticas da Lean Construction, Um Estudo nos Canteiros de Obra de Empresas da Região da AMREC.	Ago/13	Jul/14	UNESC	1	1	1	UNESC
Acurácia dos classificadores Bayesianos Naive Bayes, Bayes Net e Aode na análise de conhecimentos em saúde.	Ago/13	Jul/14	UNESC	1	1	1	UNESC
Análise da retração de cimentos especiais.	Ago/13	Jul/14	UNESC	1	1	1	UNESC
Desenvolvimento de produtos cimentícios com atividade fotocatalítica.	Ago/13	Jul/14	UNESC	1	1	1	UNESC

Desenvolvimento de vidro condutivo a partir de vidros de sílica e lítia.	Ago/13	Jul/14	UNESC	1	1	1	UNESC
Desenvolvimento de vitrocerâmicos condutores elétricos obtidos a partir de carepa de aço.	Ago/13	Jul/14	UNESC	1	1	1	UNESC
Desenvolvimento de cristais líquidos farmacêuticos.	Ago/13	Jul/14	UNESC	1	1	1	UNESC
Desenvolvimento de células solares baseadas em cristais líquidos.	Ago/13	Jul/14	UNESC	1	1	1	UNESC
Nanoestruturas supramoleculares obtidas da auto-organização de novos anfífilicos glicoconjugados.	Ago/13	Jul/14	UNESC	1	1	1	UNESC
Nanoestruturas obtidas da auto-associação da fosfatidilcolina de soja e anfífilicos glicoconjugados.	Ago/13	Jul/14	UNESC	1	1	1	UNESC
Desenvolvimento de materiais para armazenamento de calor latente.	Ago/13	Jul/14	UNESC	1	1	1	UNESC
O movimento do pensamento numérico proposto so Sistema de Ensino de Davydov: uma leitura filosófica.	Jul/12	Jun/14	Governo Estadual	1	1	1	Governo Estadual
Prevalência de papilomavirus humana em câncer de ovário: revisão sistemática e metanálise.	Jul/12	Jun/14	Governo Estadual	1	1	1	Governo Estadual
Educação, imaginação e linguagens artístico culturais: reflexões sobre culturas infantis e educação estética - a criança e a música.	Jul/12	Jun/14	Governo Estadual	1	1	1	Governo Estadual
Saneamento e saúde pública: integrando homem e ambiente.	Jul/12	Jun/14	Governo Estadual	1	1	1	Governo Estadual
Metais pesados em hortaliças cultivadas em áreas de exploração de carvão: Potencial mutagênico e riscos à saúde humana.	Jul/12	Jun/14	Governo Estadual	1	1	1	Governo Estadual
Avaliação dos efeitos genotóxicos da dieta cafeteria em camundongos e sua reversão com os sucos de <i>Malpighia Emarginata</i> DC.	Jul/12	Jun/14	Governo Estadual	1	1	1	Governo Estadual
Caracterização de polimorfismos nos genes CYP2D6, CYP2C19 e VKROC em uma amostra de indivíduos coletados no Sul de Santa Catarina.	Jul/12	Jun/14	Governo Estadual	1	1	1	Governo Estadual
Estudo do mercado do vinho e derivados de origem no "vales da uva goethe".	Jul/12	Jun/14	Governo Estadual	1	1	1	Governo Estadual
Processo de criação de conhecimento e a indicação geográfica no Vales da Uva Goethe na Região de Urussanga - SC.	Jul/12	Jun/14	Governo Estadual	1	1	1	Governo Estadual
Estudos dos fatores socioeconômicos frente à donâmica do uso da terra, no "vales da uva goethe".	Jul/12	Jun/14	Governo Estadual	1	1	1	Governo Estadual
Perspectiva de desenvolvimento regional no vales da uva Goethe com a aprovação da indicação de procedência.	Jul/12	Jun/14	Governo Estadual	1	1	1	Governo Estadual
Disputas pelo poder político em municípios do Sul Catarinense-1876-1936: a trajetória de constituição dos grupos dominantes nos municípios de Urussanga, Orlenas e Criciúma, suas tensões e conexões.	Jul/12	Jun/14	Governo Estadual	1	1	1	Governo Estadual
Programa de mentoria: estudos descritos sobre	Jul/12	Jun/14	Governo	1	1	1	Governo

o trabalho de professores de Educação Física no início da docência.			Estadual				Estadual
Avaliação dos tempos e métodos de produto no sistema de produção de uma empresa do setor de confecção de Criciúma.	Jul/12	Jun/14	Governo Estadual	1	1	1	Governo Estadual
Avaliação comportamental e de viabilidade celular em camundongos pós-condicionados com MNDA e expostos ao traumatismo crânio-encefálico.	Jul/12	Jun/14	Governo Estadual	1	1	1	Governo Estadual
Olhares da criança sobre a cidade em diálogo com a elaboração dos mosaicos para o Parque das Nações - Criciúma SC.	Jul/12	Jun/14	Governo Estadual	1	1	1	Governo Estadual
Conhecimento, atitudes e adesão de diabéticos cadastrados no programa municipal de Diabetes de Criciúma - SC.	Jul/12	Jun/14	Governo Estadual	1	1	1	Governo Estadual
Efeitos do estado redox sobre a via de sinalização da insulina e via de síntese proteica (mTOR) em músculos esqueléticos e cardíacos de camundongos.	Jul/12	Jun/14	Governo Estadual	1	1	1	Governo Estadual
Avaliação do risco de desenvolvimento de depressão em pacientes ostomizados.							
Efeitos da produção de espécies reativas de oxigênio sobre síntese proteica em músculo gastrocnêmio de camundongos: estado redox e via DA mTOR.	Jul/12	Jun/14	Governo Estadual	1	1	1	Governo Estadual
Análise Farmacognóstica e microbiológica de <i>Calea uniflora</i> Less.	Jul/12	Jun/14	Governo Estadual	1	1	1	Governo Estadual
Avaliação de parâmetros bioquímicos em ratos tratados com ácido metilmalônico e submetidos a um modelo experimental de insuficiência renal.	Jul/12	Jun/14	Governo Estadual	1	1	1	Governo Estadual
Efeitos In Vitro E Ex Vivo de altas concentrações de frutose sobre parâmetros de estresse oxidativo em cérebro de ratos.	Jul/12	Jun/14	Governo Estadual	1	1	1	Governo Estadual
Estudos da fisiopatologia das alterações no sistema nervoso central em modelos animais de Distrofias Musculares Progressivas.	Jul/12	Jun/14	Governo Estadual	1	1	1	Governo Estadual
Depressão em familiares de pacientes oncológicos em cuidados paliativos.	Jul/12	Jun/14	Governo Estadual	1	1	1	Governo Estadual
Avaliação do grau de dependência em idosos institucionalizados.	Jul/12	Jun/14	Governo Estadual	1	1	1	Governo Estadual
Estudos de sistemas de polimerização em miniemulsão de nanocápsulas poliméricas de extratos naturais.	Jul/12	Jun/14	Governo Estadual	1	1	1	Governo Estadual
A educação em saúde bucal nas escolas municipais de Criciúma: conscientização para um sorriso saudável.	Jul/12	Jun/14	Governo Estadual	1	1	1	Governo Estadual
Estudo das condições operacionais de um ustulador de pirita para produção de sulfato ferroso.	Jul/12	Jun/14	Governo Estadual	1	1	1	Governo Estadual
A análise do acompanhamento psicológico no pré e pós operatório em pacientes no processo de cirurgia bariátrica.	Jul/12	Jun/14	Governo Estadual	1	1	1	Governo Estadual

Perfil traumatizado raquimedular (TRM): do trauma às adaptações e a nova condição de vida pós alta hospitalar.	Jul/12	Jun/14	Governo Estadual	1	1	1	Governo Estadual
Como os homens e mulheres idosos percebem-se no processo de envelhecimento.	Jul/12	Jun/14	Governo Estadual	1	1	1	Governo Estadual
Estruturar sistema de informação geográfica voltado para o planejamento e a gestão sustentável da atividade de rizicultura na associação de drenagem e irrigação Santo Isidoro (ADISI).	Jul/12	Jun/14	Governo Estadual	1	1	1	Governo Estadual
Avaliação do envolvimento do processo autofágico na doença pulmonar obstrutiva crônica induzida pela fumaça de cigarro em humanos.	Jul/14	Jun/16	Governo Estadual	1	1	1	Governo Estadual
Influência do tratamento com vitamina D sobre a instabilidade genômica avaliada em pacientes com Diabetes Mellitus tipo 2.	Jul/14	Jun/16	Governo Estadual	1	1	1	Governo Estadual
Obtenção de nanopartículas de FexO a partir de processo sol-gel.	Jul/14	Jun/16	Governo Estadual	1	1	1	Governo Estadual
Planejamento e gestão territorial rural na região da AMREC - um caminho para a sustentabilidade.	Jul/14	Jun/16	Governo Estadual	1	1	1	Governo Estadual
Caracterização por Imunoquímica, Biologia Molecular, Bioquímica e Farmacologia das soluções de raízes e plantas chamada de contraveneno em acidentes com escorpião <i>Tityus serrulatus</i> .	Jul/14	Jun/16	Governo Estadual	1	1	1	Governo Estadual
Análise da viabilidade técnica do uso de concretos em fundações localizadas em áreas com elevadas concentrações de sulfatos na região de Criciúma- SC.	Jul/14	Jun/16	Governo Estadual	1	1	1	Governo Estadual
Chamada nutricional de usuários dos centros de referência em assistência social como instrumento de diagnóstico para o desenvolvimento de ações de educação alimentar e nutricional e para a saúde em um município do Extremo Sul Catarinense, SC.	Jul/14	Jun/16	Governo Estadual	1	1	1	Governo Estadual
Avaliação estratégica das indicações Geográficas no Brasil: Estudo da cadeia de valor dos "Vales da Uva Goethe" em Santa Catarina.	Jul/14	Jun/16	Governo Estadual	1	1	1	Governo Estadual
O potencial pedagógico-formativo de obras de artes de José Nunes Teixeira - "Zezinho", um artista plástico de Criciúma.	Jul/14	Jun/16	Governo Estadual	1	1	1	Governo Estadual
Conhecimento tecnológico como fator de inovação na agricultura familiar no sul de Santa Catarina.	Jul/14	Jun/16	Governo Estadual	1	1	1	Governo Estadual
Olhares sobre a cidade: deixando marcas em Mosaico - Criciúma, SC.	Jul/14	Jun/16	Governo Estadual	1	1	1	Governo Estadual
Análise Farmacognóstica e microbiológica de <i>Piper miquelianum</i> C.DC, <i>Aristolochia</i> spp. E <i>Petiveria alliaceae</i> Linné.	Jul/14	Jun/16	Governo Estadual	1	1	1	Governo Estadual
O uso da problematização como ferramenta no processo ensino aprendizagem de ciências.	Jul/14	Jun/16	Governo Estadual	1	1	1	Governo Estadual

Estudo cinético da reação de produção de sulfato ferroso a partir da pirrotita.	Jul/14	Jun/16	Governo Estadual	1	1	1	Governo Estadual
Gestão integrada participativa e apredizagem social no Comitê de Bacia do Rio Urussanga, SC.	Jul/14	Jun/16	Governo Estadual	1	1	1	Governo Estadual
Risco de depressão, avaliação de lesão periestomal a partir de escala de sacs e avaliação nutricional dos estomizados de Criciúma - SC.	Jul/14	Jun/16	Governo Estadual	1	1	1	Governo Estadual

**Legenda:**

- **I** é a data (mm/aa) do início do projeto;
- **F** é a data (mm/aa) do término do projeto ou, no caso de projetos em andamento, a data prevista para o término dos mesmos;
- **Fonte** é o nome da fonte financiadora do Projeto;
- **DOC** é o número total de docentes da instituição envolvidos no projeto;
- **DISC** é o número de alunos envolvidos no projeto;
- **N** é o número de alunos bolsistas;
- **Origem** é o nome do agente financiador das bolsas.

### Quadro 63 - Produção intelectual institucionalizada

Grupo de pesquisa: Estudos e Pesquisa em promoção da Saúde.		Situação junto ao CNPQ: CERTIFICADO	
Linhas	Nome dos docentes envolvidos	Titulação	Produção científica dos últimos 3 anos
1. Exercício Físico e saúde coletiva	Joni Marcio de Farias	Doutor	7
	Barbara Regina Alvarez	Doutora	9
2. Exercício Físico para Grupos Especiais	Antonio José Grande	Doutor	26
	Eduardo Ghisi Victor	Doutor	7
3. Promoção da Saúde e Integralidade do cuidado	Ingrid Dalira Schweigert Perry	Doutora	15
	Willians Cassiano Longen	Doutor	6
	Fabiane Ferraz	Doutora	10

#### ANTONIO JOSÉ GRANDE

- OLIVEIRA, E. N. ; ALVES, P. M. V. ; XIMENES NETO, F. R. G. ; ANDRADE, A. T. ; GOMES, B. V. ; **GRANDE, A. J.** . Clinical aspects and care production in a Psychosocial Care center of Alcohol and Other Drugs - CAPS AD. Issues in Mental Health Nursing, v. 35, p. 356-63, 2014.
- SILVA, V. ; **GRANDE, A. J.** ; CARVALHO, A. P. V. ; MARTIMBIANCO, A. L. C. ; RIERA, R. . Overview de revisões sistemáticas um novo tipo de estudo. Parte II. Diagnóstico & Tratamento, v. 19, p. 1-14, 2014.
- GRANDE, A. J.** ; SILVA, V. ; PARRA, S.A. . Efetividade da ginástica laboral na aptidão física: estudo randomizado não-controlado. Einstein (São Paulo), v. 12, p. 55-60, 2014.
- SILVA, V. ; **GRANDE, A. J.** ; BERETTA, ANA LAURA REMÉDIO ZENI ; RALO, J. M. . Quanto mais atividade física melhor?. Diagnóstico & Tratamento, v. 19, p. 1-6, 2014.
- GRANDE, A. J.** ; SILVA, VALTER . Barreiras e facilitadores para a adesão à prática de atividade física no ambiente de trabalho. O Mundo da Saúde (Online), v. 38, p. 204-209, 2014.
- GRANDE, A. J.** ; SILVA, V. ; ROCHA, T.B.X ; MANZATTO, L. ; MARTINS, G.C ; VILELLA JUNIOR, G.B. . Comparação de intervenções de promoção à saúde do trabalhador: ensaio clínico controlado randomizado por cluster. Revista Brasileira de Cineantropometria & Desempenho Humano (Online), v. 15, p. 27-37, 2013.
- CARVALHO, A. P. V. ; SILVA, V. ; **GRANDE, A. J.** . Avaliação do risco de viés de ensaios clínicos randomizados pela ferramenta da colaboração cochrane. Diagnóstico & Tratamento, v. 18, p. 17-27, 2013.
- TELIS, A. ; **GRANDE, A. J.** ; BUFFOLO, E. ; PALMA, J. ; RIERA, R. . Transcatheter valve implantation versus aortic valve replacement for aortic stenosis in high-risk patients. Cochrane Database of Systematic Reviews (Online) <sup>JCR</sup>, v. 1, p. CD010304, 2013.
- OLIVEIRA, C. R. C. ; **GRANDE, A. J.** ; SILVA, V. . Nível de estresse pré-competitivo em integrantes de uma banda marcial. Música Hodie, v. 2, p. 12-17, 2013.
- SILVA, VALTER ; STANTON, KENNETH R. ; **GRANDE, ANTONIO JOSÉ** . Harmonizing the Diagnosis of Metabolic Syndrome Focusing on Abdominal Obesity. Metabolic Syndrome and Related Disorders <sup>JCR</sup>, v. 01, p. 130105071806008, 2013.
- CIESLAK, F. ; LOPES, W. A. ; **GRANDE, A. J.** ; KUSSEK, P. C. ; ROSARIO FILHO, N. A. ; LEITE, N. . Respostas fisiológicas em adolescentes obesos submetidos à broncoprovocação com solução salina hipertônica. Fiooterapia em Movimento (on-line), v. 26, p. 59-69, 2013.
- GRANDE, A. J.** ; SILVA, V. ; SILVA, B.N.G ; RIERA, R. ; PARRA, S.A. ; PECCIN, M.S. . Water-based exercise for asthma in adults. Cochrane Database of Systematic Reviews (Online) <sup>JCR</sup>, v. 4, p. CD010456, 2013.
- GRANDE, A. J.** ; KEOGH, J. ; MAR, C. ; HOFFMAN, T. ; PECCIN, M.S. . Exercise for acute respiratory infection. Cochrane Database of Systematic Reviews (Online) <sup>JCR</sup>, v. 7, p. 1-12, 2013.
- GRANDE, A. J.** ; SILVA, V. ; ROCHA, T.B.X ; MANZATTO, L. ; MARTINS, G.C ; VILELLA JUNIOR, G.B. . Determinants of quality of life at workplace: cluster-randomized controlled trial. Revista Brasileira de Medicina do Esporte (Impresso) <sup>JCR</sup>, v. 19, p. 328-332, 2013.
- SILVA, V. ; **GRANDE, A. J.** . Weight Loss Management through Exercise Based on Guideline Recommendation: A Case Series from SRF-YMCA Study. Obesity & Weight Loss Therapy, v. 3, p. 1-4, 2013.

16. **GRANDE, A. J.** ; SILVA, VALTER ; MADDOCKS, M. ; RIERA, R. ; MEDEIROS, A. ; VITORIANO, S. G. P. ; PECCIN, M.S . Exercise for cancer cachexia in adults. Cochrane Database of Systematic Reviews (Online) <sup>JCR</sup>, v. 10, p. 1-9, 2013.
17. SIQUEIRA, G. A. S. ; **GRANDE, A. J.** ; SILVA, VALTER . Efeito agudo do método de facilitação neuromuscular proprioceptiva na flexibilidade de bailarinas. Cinergis (UNISC), v. 14, p. 21-24, 2013.
18. COSTA, MAGNANIA CRISTIANE PEREIRA DA ; TAMINATO, MÔNICA ; SILVA, VALTER ; **Grande, Antonio Jose** ; BERETTA, ANA LAURA REMÉDIO ZENI . A biossegurança durante os cuidados de enfermagem aos pacientes com tuberculose pulmonar. Acta Paulista de Enfermagem (Online) <sup>JCR</sup>, v. 26, p. 307-312, 2013.
19. **GRANDE, A. J.** ; SILVA, V. . Como utilizar os termos Eficácia e efetividade na Educação Física e na área da saúde. Educação Física em Revista (Brasília), v. 7, p. 41-45, 2013.
20. **GRANDE, A. J.** ; SILVA, V. ; MARTIMBIANCO, A. L. C. ; CARVALHO, A. P. V. . Atividade física para prevenção e tratamento de obesidade em crianças: Evidências de Revisões Cochrane. Diagnóstico & Tratamento, v. 17, p. 101-104, 2012.
21. SILVA, V. ; **GRANDE, A. J.** ; MARTIMBIANCO, A. L. C. ; RIERA, R. ; CARVALHO, A. P. V. . Overview of systematic review: part 1 What is their role?. São Paulo Medical Journal (Impresso) <sup>JCR</sup>, v. 130, p. 110-115, 2012.
22. CARVALHO, P. L. ; VILELLA JUNIOR, G.B ; MARTINS, G.C ; ROCHA, T.B.X ; MANZATTO, L. ; **GRANDE, A. J.** ; CAMPOS, E. S. . Qualidade de vida de mulheres em tratamento de câncer de mama. Revista do Instituto de Ciencias da Saude (UNIP), v. 30, p. 210-217, 2012.
23. SILVA, V. ; **GRANDE, A. J.** ; MARTIMBIANCO, A. L. C. ; RIERA, R. ; CARVALHO, A. P. V. . Overview de revisões sistemáticas - parte I: qual o seu papel?. Diagnóstico & Tratamento, v. 17, p. 10-17, 2012.
24. **GRANDE, A. J.** ; OLIVEIRA, D. . Software saúde com consciência: uma alternativa inovadora para conscientização da população. Lecturas Educación Física y Deportes (Buenos Aires), v. 17, p. 1-1, 2012.
25. SILVA, V. ; ALMEIDA, V. D. ; RODRIGUEZ, D. ; RALO, J. M. ; PONTES JUNIOR, F. L. ; **GRANDE, A. J.** . Short-term follow-up of indicators of obesity in frail elderly obese: effects of intervention with hydrogymnastic. Revista Brasileira de Prescrição e Fisiologia do Exercício, v. 6, p. 521-527, 2012.
26. ROCHA, T.B.X ; VILELLA JUNIOR, G.B ; MARTINS, G.C ; MANZATTO, L. ; **GRANDE, A. J.** . Análise comparativa da atividade eletromiográfica do reto femoral em isometria na posição inferior do agachamento wall slide, antes e após a aplicação da acupuntura no ponto ST45. Revista Brasileira de Ciência e Movimento, v. 20, p. 92-98, 2012.

#### JONI MARCIO DE FARIAS

1. **DE FARIAS, J.** . EFEITOS DO EXERCICIO FÍSICO EM PARAMETROS MOLECULARES DA VIA DE SINALIZAÇÃO DA INSULINA E OBESIDADE.. Revista Brasileira de Cineantropometria & Desempenho Humano (Online), v. 16, p. 70-85, 2014.
2. **DE FARIAS, J.** ; MOLINER, A. C. G. . Correlação entre o teste de 1 RM e estimativa de Carga Ótima para avaliação de força de grandes grupos musculares de homens e mulheres treinadas e não treinadas. Lecturas Educación Física y Deportes (Buenos Aires), v. 18, p. 187, 2013.
3. Maggi, R.M ; Oliveira G ; Alves G.M. ; Ronsani M.M. ; **DE FARIAS, J.** . Resultados de uma intervenção multidisciplinar sobre a composição corporal de portadores de doenças crônicas atendidos por uma Unidade Básica de Saúde. Revista do Programa de Residência Multiprofissional em Atenção Básica/Saúde da Família, v. 1, p. 71-80, 2013.
4. Maggi, R.M ; Oliveira G ; **DE FARIAS, J.** . Residência Multiprofissional: uma nova perspectiva do Profissional de Física na Atenção Primária à Saúde. Revista do Programa de Residência Multiprofissional em Atenção Básica / Saúde da Família <sup>JCR</sup>, v. 1, p. 81-93, 2013.
5. **DE FARIAS, J.** ; MAGGI, ROSANA M ; TROMM, CAMILA B ; SILVA, LUCIANO A ; LUCIANO, THAIS F ; MARQUES, SCHEROLIN O ; LIRA, FABIO S ; DE SOUZA, CLAUDIO T ; PINHO, RICARDO A . Exercise training performed simultaneously to a high-fat diet reduces the degree of insulin resistance and improves adipoR1-2/APPL1 protein levels in mice. Lipids in Health and Disease <sup>JCR</sup>, v. 11, p. 134, 2012.
6. **DE FARIAS, J.** ; BOM, K. ; TROMM, C. ; LUCIANO, T. ; MARQUES, S. ; TUON, T. ; SILVA, L. ; LIRA, F. ; DE SOUZA, C. ; PINHO, R. . Effect of Physical Training on the Adipose Tissue of Diet-induced Obesity Mice: Interaction Between Reactive Oxygen Species and Lipolysis. Hormone and Metabolic Research <sup>JCR</sup>, v. 12, p. 1439-4286, 2012.

7. Oliveira, G ; Silva, D.A.S. ; Maggi, R.M ; PETROSKI, Édio Luiz ; **DE FARIAS, J.** . Fatores sociodemográficos e de aptidão física associados à baixos níveis de atividade física em adolescentes de uma cidade do Sul do Brasil. Revista da Educação física (UEM. Online), v. 23, p. 635-645-645, 2012.

#### **WILLIANS CASSIANO LONGEN**

1. LEFCHAK, F. J. ; **LONGEN, Willians C.** . Existe relação entre o tipo de piso da quadra de futsal e respostas adaptativas da musculatura em praticantes de futsal masculino?. Revista Brasileira de Medicina do Esporte (Impresso) <sup>JCR</sup>, v. 20, p. 8-12, 2014.
2. LUIS, B. C. C. ; SCARSI, C. N. ; **LONGEN, Willians C.** . Regulações Posturais Relacionadas ao Uso de Microcomputadores no Trabalho Administrativo: Relações com Disfunções da Coluna Cervical. Inova Saúde, v. 4, p. 48-57, 2014.
3. **LONGEN, Willians C.** ; LONGEN, D. V. ; VICENTE, E. ; PINHO, R. A. . Inatividade Física no Quadro Sintomático e Funcional da Lombalgia Crônica Inespecífica. Fisioterapia & Saúde Funcional, v. 1, p. 36-44, 2013.
4. **LONGEN, Willians C.** ; BORGES, L. M. ; BARCELOS, B. ; POZZI, Bruna G. ; MARIANO, I. ; BOM, K. ; BOM, Bruno M. ; TUON, T. ; PINHO, R. A. . Functional and Symptomatic Responses of Two Models of Intervention in Professional Drivers with Non-Specific Low Back Pain. Physiotherapy Theory and Practice, v. 1, p. complem edition, 2013.
5. SILVA, LUCIANO ACORDI DA ; TROMM, CAMILA B ; BOM, KAROLINE FARIAS ; MARIANO, IZADORA ; POZZI, BRUNA ; DA ROSA, GUILHERME L ; TUON, TALITA ; DA LUZ, GABRIELLE ; VUOLO, FRANCILELE ; PETRONILHO, FABRICIA ; **CASSIANO, WILLIANS** ; SOUZA, CLÁUDIO T. DE ; PINHO, RICARDO A . Effects of taurine supplementation following eccentric exercise in young adults.. Applied Physiology, Nutrition and Metabolism (Print) <sup>JCR</sup>, v. 1, p. 130625143650007-46, 2013.
6. CHAVES, J. J. C. ; MAGGI, D. M. ; **LONGEN, Willians C.** ; FREITAS, T. P. . Efeitos da eletroestimulação neuromuscular e exercício resistido sobre a atividade elétrica e força do bíceps braquial. Fisioterapia Brasil, v. 13, p. 205-210, 2012.

#### **BARBARA REGINA ALVAREZ**

1. Marques, j. ; **ALVAREZ, B. R.** . Aptidão física dos alunos de 10 a 14 anos de praticantes de futebol em uma escolinha de Criciúma.. EFDeportes.com, v. 18, p. 1, 2014.
2. Michels, A. M. ; **ALVAREZ, B. R.** . Atividades físicas habituais e vulnerabilidade ao estresse em universitários de Educação Física-Bacharelado da Universidade do Extremo Sul Catarinense de Criciúma, SC.. EFDeportes.com <sup>JCR</sup>, v. 18, p. 1, 2014.
3. NIEHUES, B. M. ; **ALVAREZ, B. R.** . IMC, atividades de lazer e hábitos alimentares de escolares de 8ª série de uma escola pública do município de Turvo, SC.. EFdeportes <sup>JCR</sup>, v. 18, p. 1, 2014.
4. MARTINS, J. C. ; **ALVAREZ, B. R.** ; BINATTI, M. M. ; MAZON, J. . Prevalência de síndrome metabólica na população adulta cadastrada a partir de 2010 em três comunidades da cidade de Araranguá/SC. Revista do Programa de Residência Multiprofissional em Atenção Básica / Saúde da Família, v. 2, p. 1, 2014.
5. OLIVEIRA, M. F. ; **ALVAREZ, B. R.** . Fatores motivacionais para a adesão e aderência nas aulas de zumba fitness em academias das microrregiões de Criciúma e Araranguá. EFDeportes.com <sup>JCR</sup>, v. 19, p. 1, 2014.
6. NASPILINI, T. ; **ALVAREZ, B. R.** ; BINATTI, M. M. ; MAZON, J. . Análise comparativa do nível de aptidão física pré e pós-treinamento, no curso de formação de guarda-vidas civis do Balneário Rincão. EFDeportes.com <sup>JCR</sup>, v. 19, p. 1, 2014.
7. **ALVAREZ, B. R.** ; NERY, T. ; SIMON, D. M. ; MAZON, J. ; Rodrigo Alvarez Cardoso . Adaptações morfofuncionais de indivíduos após programa de reabilitação cardiovascular. Lecturas Educación Física y Deportes (Buenos Aires), v. 177, p. 1, 2013.
8. **ALVAREZ, B. R.** . Incidência de hipertensos cadastrados a partir de 2010 nas Unidades Básicas de Saúde do município de Criciúma. Lecturas Educación Física y Deportes (Buenos Aires), v. 177, p. 1, 2013.
9. **ALVAREZ, B. R.** . Risco de doenças cardiovasculares e níveis de estresse dos agentes penitenciários do presídio regional de Criciúma, SC. Lecturas Educación Física y Deportes (Buenos Aires), v. 18, p. 1, 2013

#### **INGRID DALIRA SCHWEIGERT PERRY**

1. NUNES, Daniela ; ESKINAZI, B ; ROCKETT, Fernanda Camboim ; DELGADO, V ; **Perry I.D.S.** . Estado nutricional, ingestão alimentar y riesgo de enfermedad cardiovascular en individuos con esquizofrenia en el sur de Brasil: estudio de casos-controles. REV PSIQUIATR SALUD <sup>JCR</sup>, v. 7, p. 72-79, 2014.



2. CASTRO, K. ; KLEIN, L. S. ; GOTTFRIED, C. J. S. ; RIESGO, R. ; **Perry I.D.S.** . Folic acid and autism: What do we know?. *Nutritional Neuroscience* <sup>JCR</sup>, v. 1, p. 140925080725000-1, 2014.
3. NALIN, Tatiéle ; KOEN, V. ; WEINSTEIN, D. A. ; SOUZA, C. F. ; **Perry I.D.S.** ; RIJN, M. V. ; SMIT, P. A. ; SCHWARTZ, I. V. D. ; DERKS, T. G. J. . In vitro digestion of starches in a dynamic gastrointestinal model: an innovative study to optimize dietary management of patients with hepatic glycogen storage diseases. *Journal of Inherited Metabolic Disease* <sup>JCR</sup>, v. 1, p. 1-1, 2014.
4. CASTRO, Camila ; ROCKETT, Fernanda Camboim ; KLEIN, L. S. ; Parizotti, CS ; PERLA, A. S. ; **Perry I.D.S.** . Body Mass Index, Quality of Life and Migraine in Students. *Journal of Nutrition and Health Sciences*, v. 1, p. 1-5, 2014.
5. OLIVEIRA, Vanessa Rossoni de ; ROCKETT, Fernanda Camboim ; CASTRO, K. ; PERLA, A. S. ; CHAVES, Márcia Lorena Fagundes ; **Perry I.D.S.** . Body mass index, abdominal obesity, body fat and migraine features in women. *Nutrición Hospitalaria* <sup>JCR</sup>, v. 28, p. 1115-1120, 2013.
6. BERBIGIER, M. C. ; PASINATO, V. F. ; MORAES, R. ; Rubin, BA ; **Perry, Ingrid Schweigert** . Ângulo de fase derivado de bioimpedância elétrica em pacientes sépticos internados em unidades de terapia intensiva. *Revista Brasileira de Terapia Intensiva (Impresso)*, v. 25, p. 25-31, 2013.
7. PASINATO, V. F. ; BERBIGIER, M. C. ; Rubin, BA ; CASTRO, K. ; Moraes, RB ; **Perry I.D.S.** . Terapia nutricional enteral em pacientes sépticos na unidade de terapia intensiva: adequação às diretrizes nutricionais para pacientes críticos. *Revista Brasileira de Terapia Intensiva (Impresso)*, v. 25, p. 17-24, 2013.
8. CASTRO, K. ; ROCKETT, Fernanda Camboim ; BILLO, M. ; OLIVEIRA, G. T. ; Klein, LS ; Parizotti, CS ; PERLA, A. S. ; **Perry I.D.S.** . Lifestyle, quality of life, nutritional status and headache in school-aged children. *Nutrición Hospitalaria* <sup>JCR</sup>, v. 28, p. 1546-1551, 2013.
9. Wilhelm, FF ; ESCOBAR, M. ; **Perry I.D.S.** . Alterações na composição corporal e em parâmetros antropométricos de dependentes de crack internados em unidade de adição. *Jornal Brasileiro de Psiquiatria (UFRJ. Impresso)*, v. 62, p. 183-190, 2013.
10. POLONI, SORAIA ; **SCHWEIGERT PERRY, INGRID D.** ; D'ALMEIDA, VÂNIA ; SCHWARTZ, IDA V.D. . Does phase angle correlate with hyperhomocysteinemia? A study of patients with classical homocystinuria. *Clinical Nutrition (Edinburgh)* <sup>JCR</sup>, v. 32, p. 479-480, 2013.
11. ROCKETT, FERNANDA ; PERLA, ALEXANDRE DA SILVEIRA ; **PERRY, INGRID D SCHWEIGERT** ; CHAVES, MÁRCIA L FAGUNDES . Cardiovascular disease risk in women with migraine. *The Journal of Headache and Pain* <sup>JCR</sup>, v. 14, p. 75, 2013.
12. ROCKETT, Fernanda Camboim ; OLIVEIRA, Vanessa Rossoni de ; CASTRO, Camila ; PERLA, A. S. ; CHAVES, Márcia Lorena Fagundes ; **Perry, Ingrid Schweigert** . Dietary aspects of migraine trigger factors. *Nutrition Reviews* <sup>JCR</sup>, v. 70, p. 337-356, 2012.
13. ALVES, Fernanda Donner ; SOUZA, G.C. ; BRUNETTO, S. ; **Perry, Ingrid Schweigert** ; BIOLO, Andréia . Nutritional orientation, knowledge and quality of diet in heart failure; randomized clinical trial.. *Nutrición Hospitalaria* <sup>JCR</sup>, v. 27, p. 441-448, 2012.
14. ROCKETT, Fernanda Camboim ; CASTRO, K. ; Oliveira, Vanessa ; PERLA, A. S. ; CHAVES, Márcia Lorena Fagundes ; **Perry, Ingrid Schweigert** . Perceived migraine trigger; Do dietary factors play a role?. *Nutrición Hospitalaria* <sup>JCR</sup>, v. 27, p. 483-489, 2012.
15. NICOLETTO, Bruna Bellincanta ; Souza, Gabriela Corrêa ; Gonçalves, Luiz Felipe ; Costa, César ; **Perry, Ingrid S.** ; MANFRO, Roberto Ceratti . Leptin, Insulin Resistance, and Metabolic Changes 5 Years After Renal Transplantation. *Journal of Renal Nutrition (Print)* <sup>JCR</sup>, v. 22, p. 440-449, 2012.

#### **EDUARDO GHISI VICTOR**

1. SOUZA, P. S. ; RODRIGUES, F. ; **VICTOR, E. G.** ; SOUZA, F. J. F. B. ; CERETTA, L. B. ; MANGILLI, E. M. ; TUON, L. . Avaliação da capacidade cardiopulmonar nos indivíduos cadastrados no Programa de Controle ao Tabagismo. *Fisioterapia Brasil*, v. 15, p. 35-41, 2014.
2. SILVEIRA, P. C. L. ; **VICTOR, E. G.** ; NOTOYA, F. S. ; SCHEFFER, D. L. ; SILVA, L. ; CANTU, R. B. ; MARTINEZ, V. H. C. ; PINHO, R. A. ; PAULA, M. M. S. . Effects of phonophoresis with gold nanoparticles on oxidative stress parameters in a traumatic muscle injury model.. *Drug Delivery* <sup>JCR</sup>, v. 17, p. 1-7, 2014.
3. SOUZA, P. S. ; MOREIRA, J. ; **VICTOR, E. G.** ; CERETTA, L. B. ; TUON, L. . Educação em Saúde nos Grupos de Controle ao Tabagismo no Município de Criciúma: a prática do Fisioterapeuta. *Revista de Saúde Pública de Santa Catarina*, v. 6, p. 8-20, 2013.

4. **Victor, Eduardo G.** ; SILVEIRA, P. C. L. ; POSSATO, J. C. ; ROSA, G. L. ; MUNARI, U. B. ; SOUZA, C. T. ; PINHO, R. A. ; SILVA, L. ; STRECK, E. L. ; PAULA, M. M. . Pulsed ultrasound associated with gold nanoparticle gel reduces oxidative stress parameters and expression of proinflammatory molecules in an animal model of muscle injury.. *Journal of Nanobiotechnology* <sup>JCR</sup>, v. 10, p. 11, 2012.
5. Souza, Priscila S. ; ROCHA, L. G. C. ; TROMM, C.B. ; SCHEFFER, D.L. ; **Victor, Eduardo G.** ; SILVEIRA, P. C. L. ; SOUZA, C. T. ; SILVA ; PINHO . Therapeutic action of physical exercise on markers of oxidative stress induced by chronic kidney disease.. *Life Sciences (1973)* <sup>JCR</sup>, v. 91, p. 132-136, 2012.
6. ENGELMANN, J. ; VITTO, M. F. ; CESCINETTO, P. A. ; SILVEIRA, P. C. ; POSSATO, J. C. ; PINHO, R. A. ; PAULA, M. M. S. ; **Victor, Eduardo G.** ; SOUZA, C. T. . Pulsed Ultrasound and Dimethylsulfoxide Gel Treatment Reduces the Expression of Pro-Inflammatory Molecules in an Animal Model of Muscle Injury. *Ultrasound in Medicine & Biology* <sup>JCR</sup>, v. 38, p. 1470-1475, 2012.
7. MUNARI, U. B. ; ROSA, G. L. ; POSSATO, J. ; SILVEIRA, P. C. L. ; PINHO, R. A. ; PAULA, M. M. S. ; **VICTOR, E. G.** . Análise comparativa entre ultrassom terapêutico e auto-hemoterapia no tratamento de lesão muscular em modelo animal. *Fisioterapia Brasil*, v. 13, p. 371, 2012.

#### FABIANE FERRAZ

1. PRADO, Marta Lenise Do ; TESTONI, ANA KAROLLINY ; KEMPFFER, Silvana Silveira ; **Ferraz, Fabiane** ; LOPES, Christiny Regina ; BERNARDI, MARIELY CARMELINA . Formative Evaluation of the Nursing Program at a University in the South of Brazil: Technological Tool to the Approach of the Unified Health System. *Open Journal of Social Sciences*, v. 02, p. 1-6, 2014.
2. SOUZA, C. H. ; YAMANE, A. ; PANDINI, J. C. ; CERETTA, L. B. ; **FERRAZ, F.** ; LUZ, Glauco Duarte da ; SIMOES, P. W. T. A. . Incidence of tuberculous meningitis in the State of Santa Catarina, Brazil. *Revista da Sociedade Brasileira de Medicina Tropical (Impresso)* <sup>JCR</sup>, v. 47, p. 483-489, 2014.
3. **Ferraz, Fabiane** ; BACKES, Vânia Marli Schubert ; MERCADO-MARTINEZ Francisco Javier ; Feuerwerker, L.C.M. ; LINO, Mônica Motta . Gestão de recursos financeiros da educação permanente em saúde: desafio das comissões de integração ensino-serviço. *Ciência e Saúde Coletiva (Impresso)* <sup>JCR</sup>, v. 18, p. 1683-1693, 2013.
4. BACKES, Vânia Marli Schubert ; PRADO, Marta Lenise Do ; LINO, Mônica Motta ; **FERRAZ, F.** ; CANEVER, B. P. ; GOMES Diana Coelho ; MARTINI Jussara Gue . Teses e dissertações de enfermeiros sobre educação em enfermagem e saúde: um estudo bibliométrico. *Revista Brasileira de Enfermagem (Impresso)*, v. 66, p. 251-256, 2013.
5. BACKES, Vânia Marli Schubert ; PRADO, Marta Lenise Do ; LINO, Mônica Motta ; **Ferraz, Fabiane** ; REIBNITZ, Kenya Schmidt ; CANEVER, B. P. . Grupos de Pesquisa de Educação em Enfermagem do Brasil. *Revista da Escola de Enfermagem da USP (Impresso)* <sup>JCR</sup>, v. 46, p. 436-442, 2012.
6. **Ferraz, Fabiane** . Contexto e processo de desenvolvimento das comissões permanentes de integração ensino-serviço: perspectiva dos sujeitos sociais pautada na concepção dialógica de Freire. *Interface (Botucatu. Impresso)*, v. 16, p. 847-848, 2012.
7. **Ferraz, Fabiane** ; BACKES, Vânia Marli Schubert ; PRADO, Marta Lenise Do ; LINO, Mônica Motta . Política Nacional de Educação Permanente em Saúde do Brasil: conhecimento dos profissionais da saúde. *REVISTA IBEROAMERICANADE EDUCACIÓN Y INVESTIGACIÓN EN ENFERMERIA*, v. 2, p. 33-41, 2012.
8. **Ferraz, Fabiane** ; BACKES, Vânia Marli Schubert ; MERCADO-MARTINEZ Francisco Javier ; PRADO, Marta Lenise Do . Políticas e Programas de Educação Permanente em Saúde no Brasil: revisão integrativa de literatura. *Saúde & Transformação Social / Health & Social Change*, v. 3, p. 113-128, 2012.
9. SCHVEITZER Mariana Cabral ; BACKES, Vânia Marli Schubert ; PRADO, Marta Lenise Do ; LINO, Mônica Motta ; **Ferraz, Fabiane** . Grupos de pesquisa em educação em Enfermagem: linhas de pesquisa e produção científica em três regiões do Brasil. *Revista Brasileira de Enfermagem (Impresso)* <sup>JCR</sup>, v. 65, p. 332-338, 2012.
10. **FERRAZ, F.** ; VENDRUSCULO, Carine ; SILVA, Maria Elisabeth Kleba ; PRADO, Marta Lenise Do ; REIBNITZ, Kenya Schmidt . Ações estruturantes interministeriais para reorientação da Atenção Básica em Saúde: convergência entre educação e humanização. *O Mundo da Saúde (CUSC. Impresso)*, v. 36, p. 482-493, 2012.

Grupo de Pesquisas:		Situação junto ao CNPQ: CERTIFICADO	
Linhas	Nome dos docentes envolvidos	Titulação	Produção científica dos últimos três anos
1. Educação Patrimonial e Memória	Marli de Oliveira	Doutora	4
2. Educação, Linguagem História e Memória	Costa		

Educação, Gênero e Religião	Giani Rabelo	Doutoras	26
3. História da Infância História dos Saberes e Práticas Pedagógicas	Carlos Renato Carola	Doutor	8

### GIANI RABELO

1. **RABELO, GIANI** ; COSTA, M. O. . Centro da Memória da Educação do Sul de Santa Catarina: e os Estudos sobre a Cultura Escolar. Educacao Unisinos (Online), v. 18, p. 44-55, 2014.
2. CASAGRANDE, Maria Aparecida ; **RABELO, GIANI** . HISTÓRIA, MEMÓRIA E GÊNERO: UM ESTUDO SOBRE AS PRIMEIRAS ALUNAS DA ACADEMIA DA POLÍCIA CIVIL DE SANTA CATARINA. Roteiro, v. 39, p. 123-146, 2014.
3. **RABELO, GIANI** ; Costa, Marli de Oliveira . Experiências nas escolas étnicas rurais no Sul de Santa Catarina no contexto do processo de nacionalização do ensino. Esboços (UFSC), v. 20, p. 160, 2014.
4. **RABELO, G.** . O JORNAL ESCOLAR O ESTUDANTE ORLEANENSE : NÃO PODEMOS TORNAR AS CRIANÇAS FELIZES, MAS PODEMOS FAZÊ-LAS FELIZES TORNANDO-AS BOAS (1949-1973). História da Educação (UFPEl), v. 17, p. 197-219, 2013.
5. NIEHUES, Mariane Rocha ; **RABELO, GIANI** . As regras de civilidade prescritas pelas ligas da Bondade nas escolas públicas estaduais do sul de Santa Catarina (1953-1970). Eccos Revista Científica (Online), v. 32, p. 157-178, 2013.
6. ABEL, J. S. ; **RABELO, G.** . MOÇAS INVADINDO O ESPAÇO MASCULINO: A ESCOLA TÉCNICA DA SOCIEDADE DE ASSISTÊNCIA AOS TRABALHADORES DO CARVÃO NOS ANOS DE 1970. POIÉSIS - Revista do Programa de Pós-Graduação em Educação (Unisul), v. 5, p. 33-47, 2012.
7. **RABELO, G.** . TESTES ABC: A ALFABETIZAÇÃO EM UM JARDIM DE INFÂNCIA. In: Angela Cristina Di Palma Back, Carlos Renato Carola, Giani Rabelo. (Org.). EDUCAÇÃO, LINGUAGEM E MEMÓRIA: UM LIVRO E MUITAS HISTÓRIAS. 1ed.Criciúma: EDIUNESC, 2014, v. 1, p. 211-222.
8. BACK, Ângela Cristina Di Palma ; **RABELO, G.** . MODALIZAÇÃO DISCURSIVA SOB EXPRESSÃO DA IMPERFECTIVIDADE FACTUAL JUNTO ÀS MEMÓRIAS DE UM JORNAL ESCOLAR. In: Angela Cristina Di Palma Back, Carlos Renato Carola, Giani Rabelo. (Org.). EDUCAÇÃO, LINGUAGEM E MEMÓRIA: UM LIVRO E MUITAS HISTÓRIAS. 1ed.Criciúma: EDIUNESC, 2014, v. 1, p. 194-212.
9. GOULARTI FILHO, A. ; **RABELO, G.** . Planejamento, crescimento econômico e desigualdades sociais. In: Ana Brancher; Reinaldo L. Lohn. (Org.). Histórias na ditadura: Santa Catarina (1964-1985). 1ed.Florianópolis: Ed. da UFSC, 2014, v. 1, p. 207-220.
10. **RABELO, G.** . Assistindo as famílias operárias mineiras do Complexo Carbonífero do Sul de Santa Catarina: a Igreja Católica legitimando as desigualdades de gênero. In: Seminário Internacional Fazendo Gênero 10, 2013, Florianópolis. Fazendo Gênero 10. Florianópolis: UFSC, 2013. v. 1. p. 1-12.
11. NIEHUES, Mariane Rocha ; MASSIROLI, Vanessa ; **RABELO, G.** . AS ASSOCIAÇÕES AUXILIARES DA ESCOLA EM ESCOLAS PÚBLICAS DO SUL DE SANTA CATARINA (1938-1988). In: 19º Encontro da Associação Sul-Rio-Grandense de Pesquisadores em História da Educação JEAN-JACQUES ROUSSEAU (1712-2012) MODERNIDADE, HISTÓRIA E EDUCAÇÃO, 2013, Pelotas-RS. Anais do 19º Encontro da Associação Sul-Rio-Grandense de Pesquisado. Pelotas-RS: UFPEL, 2013. v. 1. p. 394-407.
12. ABEL, J. S. ; **RABELO, G.** . MOÇAS INVADINDO O ESPAÇO MASCULINO: A ESCOLA TÉCNICA DA SOCIEDADE DE ASSISTÊNCIA AOS TRABALHADORES DO CARVÃO NOS ANOS DE 1970. In: VII Colóquio Ensino Médio, História e Cidadania, 2012, Florianópolis - SC. VII Colóquio Ensino Médio, História e Cidadania, 2012. v. 1. p. 1-17.
13. **RABELO, G.** . O JORNAL ESCOLAR O ESTUDANTE ORLEANENSE E O SEU LUGAR NA CONSTRUÇÃO DA CULTURA ESCOLAR (1951-1973). In: 18º Encontro da Associação Sul-Rio-Grandense de Pesquisadores em História da Educação JEAN-JACQUES ROUSSEAU (1712-2012) MODERNIDADE, HISTÓRIA E EDUCAÇÃO, 2012, Porto Alegre-RS. Anais do 18º Encontro da Associação Sul-Rio-Grandense de Pesquisado. Porto Alegre-RS: PUC-RS, 2012. v. 1. p. 535-545.
14. ABEL, J. S. ; **RABELO, G.** . Moças 'invadindo' o espaço masculino: A Escola Técnica da Sociedade de Assistência aos Trabalhadores do Carvão nos anos de 1970.. In: V Simpósio Internacional e VIII Fórum Nacional de Educação, 2012, Torres-RS. Anais do V Simpósio Internacional e VIII Fórum Nacional de Educação. Torres- RS: ULBRA, 2012. v. 1. p. 1-18.
15. NIEHUES, Mariane Rocha ; **RABELO, G.** . Liga da Bondade nas Escolas Públicas Estaduais do Sul de Santa Catarina (1953-1970). In: V Simpósio Internacional e VIII Fórum Nacional de Educação, 2012, Torres-RS. Anais do V Simpósio Internacional e VIII Fórum Nacional de Educação. Torres- RS: ULBRA, 2012. v. 1. p. 1-19.

16. **RABELO, G.** . A MODERNIZAÇÃO NA INDÚSTRIA DO VESTUÁRIO E OS IMPACTOS NA QUALIFICAÇÃO DA MÃO DE OBRA: UM OLHAR A PARTIR DO GÊNERO. In: III Congresso Latinoamericano de Historia Económica y XXIII Jornadas de Historia Económica, 2012, San Carlos de Bariloche. III Congresso Latinoamericano de Historia Económica y XXIII Jornadas de Historia Económica. San Carlos de Bariloche: Universidade de Camahue, 2012. v. 1. p. 1-18.
17. ABEL, J. S. ; **RABELO, G.** . MOÇAS INVADINDO O ESPAÇO MASCULINO: A ESCOLA TÉCNICA DA SOCIEDADE DE ASSISTÊNCIA AOS TRABALHADORES DO CARVÃO NOS ANOS DE 1970. In: V Seminário de Educação Cultura e Sociedade (V EDUCS), 2012, Tubarão - SC. Anais do V Seminário de Educação Cultura e Sociedade (V EDUCS). Tubarão - SC: UNISUL, 2012. v. 1. p. 334-347.
18. **RABELO, G.** ; GOULARTI FILHO, A. . 'Compaixão pela Messe': Filhas do Divino Zelo e as Pedagogias Missionárias em ação na Vila Operária de Içara (Brasil-SC) 1959-1968. In: IX Congresso Luso-Brasileiro de História da Educação: Rituais, Espaços e Patrimônio Escolar, 2012, Lisboa. Atas do IX Congresso Luso-Brasileiro de História da Educação: Rituais, Espaços e Patrimônio Escolar. Lisboa: Instituto de Educação da Universidade de Lisboa, 2012. v. 2. p. 3151-3163.
19. **RABELO, G.** ; COSTA, M. O. . Centro de Memória da Educação do Sul de Santa Catarina (CEMESSC): Preservando o Patrimônio Escolar. In: IX Congresso Luso-Brasileiro de História da Educação: Rituais, Espaços e Patrimônio Escolar, 2012, Lisboa. Atas do IX Congresso Luso-Brasileiro de História da Educação: Rituais, Espaços e Patrimônio Escolar. Lisboa: Instituto de Educação da Universidade de Lisboa, 2012. v. 2. p. 2.543-2.554.
20. **RABELO, G.** ; COSTA, M. O. . La cultura escolar en escuelas étnicas rurales: experiencias de comunidades polacas e italianas en Santa Catarina, Brasil (1900-1930). In: Lucía Lionetti; Alicia Civera; Flávia Obino Corrêa Werle. (Org.). Sujetos, comunidades rurales y culturas escolares. 1ed. Rosario - Argentina: Prohistoria Ediciones; El Colegio Mexiquense; El Colegio de Michoacán, 2013, v. 1, p. 113-129.
21. **RABELO, G.** . Congregações religiosas femininas e a Sociedade de Assistência aos Trabalhadores do Carvão (SATC): dando as mãos os operários mineiros (Criciúma, 1964-1981). In: Elison Antonio Paim; Giani Rabelo; Marli de Oliveira Costa. (Org.). História, Educação e Cultura Escolar. 1ed. Chapecó - SC: ARGOS - Editora UNOCHAPECÓ, 2012, v. 1, p. 23-49.
22. NIEHUES, Mariane Rocha ; **RABELO, G.** . ASSOCIAÇÃO LIGA DA BONDADE: A AÇÃO DAS REGRAS DE CIVILIDADE SOBRE AS ESCOLAS PÚBLICAS ESTADUAIS DO EXTREMO SUL CATARINENSE (1953 1970). In: II Seminário de Linha de Pesquisa Educação, Linguagem e Memória - Linguagem e Sociedade, 2012, Criciúma. II SELM Seminário de Linha Educação, Linguagem e Memória. Criciúma-Sc: UNESC, 2012. v. 2. p. 1-6.
23. **RABELO, G.** ; COSTA, M. O. . O CEMESSC e o patrimônio histórico educativo de Santa Catarina. In: II Encontro Estadual do GT Patrimônio Cultural da ANPUH I Simpósio de Patrimônio Cultural de Santa Catarina, 2013, Florianópolis. Anais do I Simpósio de Patrimônio Cultural de Santa Catarina. Florianópolis, 2013. v. 1. p. 1-1.
24. **RABELO, G.** ; Costa, Marli de Oliveira . CENTRO DE MEMÓRIA DA EDUCAÇÃO DO SUL DE SANTA CATARINA(CEMESSC): UM PATRIMÔNIO EDUCATIVO EM DIÁLOGO COM ACOMUNIDADE. In: II Simpósio Iberoamericano Historia, Educación, Patrimonio educativo, 2013, Buenos Aires. Resúmenes de trabajos presentados. Buenos Aires- Argentina, 2013. v. 1. p. 1-1.
25. **RABELO, G.** . O Estudante Orleanense Prescrevendo Regras de Civilidade. In: V Encontro Maranhense de História da Educação, 2012, São Luis-MA. V Encontro Maranhense de História da Educação. São Luis - Maranhão: UFMA/NEDHEL, 2012. v. 1. p. 1-2.
26. **RABELO, G.** . CONGREGAÇÕES RELIGIOSAS FEMININAS E A SOCIEDADE DE ASSISTÊNCIA AOS TRABALHADORES DO CARVÃO - SATC: DANDO AS MÃOS AOS OPERÁRIOS MINEIROS (CRICIÚMA-SC/1964-1981). In: 54 CONGRESSO INTERNACIONAL DE AMERICANISTAS, 2012, Viena - Austria. 54 ICA RESÚMENES ABSTRACTS. Viena - Austria: Universidade de Viena, 2012. v. 1. p. 1269-1269.

#### **MARLI DE OLIVEIRA COSTA**

1. RABELO, G. ; **COSTA, M. O.** . Centro de memória da educação do sul de Santa Catarina (CEMESSC) e os estudos sobre a cultura popular. Educacao Unisinos (Online), v. 18, p. 44, 2014.
2. RABELO, G. ; **COSTA, M. O.** . Experiencias nas escolas etnicas rurais no sul de Santa Catarina no contexto do processo de nacionalização do ensino. Esboços, v. 20, p. 160-176, 2013.
3. **COSTA, M. O.** . O livro de leitura e a construção da civilidade em Santa Catarina. In: Elison Antonio Paim; Giani Rabelo; Marli de Oliveira Costa. (Org.). História, Educação e cultura Escolar. 1aed. Chapecó: Argos, 2012, v. 1, p. 9-300.

4. **COSTA, M. O.** ; Stephanou Maria . Memórias de lecturas de infancia: la Serie Fontes en Brasil (1925-1950).. In: SOSENSKI, Susana y ALBARRÁN Elena Jackson. (Org.). Nuevas miradas a la historia de la infancia en América Latina: entre prácticas y representaciones.. 1ed.Cidade do México: Instituto de Investigaciones Históricas, UNAM, 2012, v. 1, p. 34-45.

#### **CARLOS RENATO CAROLA**

1. **CAROLA, Carlos Renato** ; CABRAL, G. S. . Natureza, sensibilidade ambiental e tendências antropocêntricas na literatura infantojuvenil brasileira (1934-1971).. Diálogos (Maringá. Impresso), v. 18, p. 435-472, 2014.
2. **CAROLA, Carlos Renato** ; CABRAL, G. S. . Concepções de natureza e sensibilidade ambiental nos livros didáticos de história natural (1934-1971). Revista Brasileira de Estudos Pedagógicos (Impresso), v. 94, p. 858-880, 2013.
3. **CAROLA, Carlos Renato** ; DASSI, N. . Era uma vez o rio Mãe Luzia.... 01. ed. Criciúma: Editora UNESC, 2014. v. 01. 160p .
4. BACK, A. C. P. (Org.) ; **CAROLA, Carlos Renato** (Org.) ; RABELO, G. (Org.) . Educação, linguagem e memória: um livro e muitas histórias. 1. ed. Criciúma: UNESC, 2014. v. 1. 280p .
5. **CAROLA, Carlos Renato** ; ZANELATTO, J. H. . Campo e cidade: o lugar da natureza e do meio ambiente nos projetos de desenvolvimento. In: Ana Brancher; Reinaldo Lohn. (Org.). Histórias na Ditadura: Santa Catarina (1964-1985).. 1ed.Florianópolis: Editora UFSC, 2014, v. , p. 230-245.
6. **CAROLA, Carlos Renato** . A colonização e a mineração na região sul de Santa Catarina: uma história regional de dois modelos econômicos de alto impacto socioambiental (1875-1946).. In: Jó Klanovicz, Jó; Arruda, Gilmar; Carvalho, Bergo de Carvalho.. (Org.). História Ambiental no Sul do Brasil. 01ed.São Paulo: Alameda Editorial, 2012, v. , p. -.
7. CONSTANTE, C. E. A. ; GERALDO, C. O. ; **CAROLA, Carlos Renato** . A pedagogia da educação antropocêntrica: os animais e as plantas nos livros didáticos de ensino de ciências (1960-1970).. In: 19º Encontro da Associação dos Pesquisadores Sul-Rio-Grandense em História da Educação (ASPHE), 2013, Pelotas, RS. Cadernos de Resumo do 19º Encontro da Associação dos Pesquisadores Sul-Rio-Grandense em História da Educação. 06 a 08 de novembro de 2013. Pelotas, [s.n.], 2013.. Porto Alegre, RS: Revista História da Educação (RHE), 2013. v. 01. p. 35-35.
8. **CAROLA, Carlos Renato** . Concepções de natureza e sensibilidade ambiental nos livros didáticos de história natural (1934-1971).. In: II Seminário Internacional de História Ambiental e Migrações., 2012, Florianópolis. Anais do II Seminário Internacional de História Ambiental e Migrações.. São Leopoldo: Oikos, 2012. v. I.

<b>Grupo de Pesquisas:</b>		<b>Situação junto ao CNPQ:</b> CERTIFICADO	
<b>Linhas</b>	<b>Nome dos docentes envolvidos</b>	<b>Titulação</b>	<b>Produção científica dos últimos três anos</b>
1. Educação, Trabalho e Integralidade no cuidado á saúde 2. Indicadores do estado nutricional e consumo alimentar de ndvíduos e populações 3. Políticas Públicas em Saúde Coletiva Tecnologias Aplicada às Pessoas com Deficiência	Bárbara Lucia Pinto Coelho	Mestre	1
	Ingrid Dalira Schweigert Perry	Doutora	18
	Lisiane Tuon Generoso Bitencourt	Mestranda	13
	Graziela Amboni	Doutora	2

#### **BÁRBARA LUCIA PINTO COELHO**

1. BELETTINI, N. P. ; RODRIGUES, F. ; TUON, L. ; COELHO, B. L. P. . FISIOTERAPEUTAS INTEGRANTES DO NASF DO ESTADO DE SANTA CATARINA: COMPETÊNCIAS E DESAFIOS. Revista Brasileira de Fisioterapia (Impresso) <sup>JCR</sup>, v. 14, p. 429-434-434, 2013.

#### INGRID DALIRA SCHWEIGERT PERRY

1. NUNES, Daniela ; ESKINAZI, B ; ROCKETT, Fernanda Camboim ; DELGADO, V ; Perry I.D.S. . Estado nutricional, ingesta alimentaria y riesgo de enfermedad cardiovascular en individuos con esquizofrenia en el sur de Brasil: estudio de casos-contrôles. REV PSIQUIATR SALUD <sup>JCR</sup>, v. 7, p. 72-79, 2014.
2. CASTRO, K. ; KLEIN, L. S. ; GOTTFRIED, C. J. S. ; RIESGO, R. ; Perry I.D.S. . Folic acid and autism: What do we know?. Nutritional Neuroscience <sup>JCR</sup>, v. 1, p. 140925080725000-1, 2014.
3. NALIN, Tatiéle ; KOEN, V. ; WEINSTEIN, D. A. ; SOUZA, C. F. ; Perry I.D.S. ; RIJN, M. V. ; SMIT, P. A. ; SCHWARTZ, I. V. D. ; DERKS, T. G. J. . In vitro digestion of starches in a dynamic gastrointestinal model: an innovative study to optimize dietary management of patients with hepatic glycogen storage diseases. Journal of Inherited Metabolic Disease <sup>JCR</sup>, v. 1, p. 1-1, 2014.
4. CASTRO, Camila ; ROCKETT, Fernanda Camboim ; KLEIN, L. S. ; Parizotti, CS ; PERLA, A. S. ; Perry I.D.S. . Body Mass Index, Quality of Life and Migraine in Students. Journal of Nutrition and Health Sciences, v. 1, p. 1-5, 2014.
5. OLIVEIRA, Vanessa Rossoni de ; ROCKETT, Fernanda Camboim ; CASTRO, K. ; PERLA, A. S. ; CHAVES, Márcia Lorena Fagundes ; Perry I.D.S. . Body mass index, abdominal obesity, body fat and migraine features in women. Nutrición Hospitalaria <sup>JCR</sup>, v. 28, p. 1115-1120, 2013.
6. BERBIGIER, M. C. ; PASINATO, V. F. ; MORAES, R. ; Rubin, BA ; Perry, Ingrid Schweigert . Ângulo de fase derivado de bioimpedância elétrica em pacientes sépticos internados em unidades de terapia intensiva. Revista Brasileira de Terapia Intensiva (Impresso), v. 25, p. 25-31, 2013.
7. PASINATO, V. F. ; BERBIGIER, M. C. ; Rubin, BA ; CASTRO, K. ; Moraes, RB ; Perry I.D.S. . Terapia nutricional enteral em pacientes sépticos na unidade de terapia intensiva: adequação às diretrizes nutricionais para pacientes críticos. Revista Brasileira de Terapia Intensiva (Impresso), v. 25, p. 17-24, 2013.
8. CASTRO, K. ; ROCKETT, Fernanda Camboim ; BILLO, M. ; OLIVEIRA, G. T. ; Klein, LS ; Parizotti, CS ; PERLA, A. S. ; Perry I.D.S. . Lifestyle, quality of life, nutritional status and headache in school-aged children. Nutrición Hospitalaria <sup>JCR</sup>, v. 28, p. 1546-1551, 2013.
9. Wilhelm, FF ; ESCOBAR, M. ; Perry I.D.S. . Alterações na composição corporal e em parâmetros antropométricos de dependentes de crack internados em unidade de adição. Jornal Brasileiro de Psiquiatria (UFRJ. Impresso), v. 62, p. 183-190, 2013.
10. POLONI, SORAIA ; SCHWEIGERT PERRY, INGRID D. ; D'ALMEIDA, VÂNIA ; SCHWARTZ, IDA V.D. . Does phase angle correlate with hyperhomocysteinemia? A study of patients with classical homocystinuria. Clinical Nutrition (Edinburgh) <sup>JCR</sup>, v. 32, p. 479-480, 2013.
11. ROCKETT, FERNANDA ; PERLA, ALEXANDRE DA SILVEIRA ; PERRY, INGRID D SCHWEIGERT ; CHAVES, MÁRCIA L FAGUNDES . Cardiovascular disease risk in women with migraine. The Journal of Headache and Pain <sup>JCR</sup>, v. 14, p. 75, 2013.
12. ROCKETT, Fernanda Camboim ; OLIVEIRA, Vanessa Rossoni de ; CASTRO, Camila ; PERLA, A. S. ; CHAVES, Márcia Lorena Fagundes ; Perry, Ingrid Schweigert . Dietary aspects of migraine trigger factors. Nutrition Reviews <sup>JCR</sup>, v. 70, p. 337-356, 2012.
13. ALVES, Fernanda Donner ; SOUZA, G.C. ; BRUNETTO, S. ; Perry, Ingrid Schweigert ; BILOLO, Andréia . Nutritional orientation, knowledge and quality of diet in heart failure; randomized clinical trial.. Nutrición Hospitalaria <sup>JCR</sup>, v. 27, p. 441-448, 2012.
14. ROCKETT, Fernanda Camboim ; CASTRO, K. ; Oliveira, Vanessa ; PERLA, A. S. ; CHAVES, Márcia Lorena Fagundes ; Perry, Ingrid Schweigert . Perceived migraine trigger; Do dietary factors play a role?. Nutrición Hospitalaria <sup>JCR</sup>, v. 27, p. 483-489, 2012.
15. NICOLETTO, Bruna Bellincanta ; Souza, Gabriela Corrêa ; Gonçalves, Luiz Felipe ; Costa, César ; Perry, Ingrid S. ; MANFRO, Roberto Ceratti . Leptin, Insulin Resistance, and Metabolic Changes 5 Years After Renal Transplantation. Journal of Renal Nutrition (Print) <sup>JCR</sup>, v. 22, p. 440-449, 2012.
16. DALLEPIANE, Loiva Beatriz ; SCHWEIGERT, I. D. ; BELLÉ, Tânia Regina Lucchese ; ENDRUWEIT, Iara Battisti ; JESUS, Tatiane de ; BOS, A. J. G. . Comparación entre los métodos subjetivo y objetivo para estimar el consumo de sodio en hipertensos. Nutrición Hospitalaria <sup>JCR</sup>, v. 26, p. 122-127, 2011.
17. RIBOLDI, Bárbara Pelicoli ; ROCKETT, Fernanda Camboim ; OLIVEIRA, Vanessa Rossoni de ; ALVES, Bruna Cherubini ; Becker, Joseane ; Perry, Ingrid Schweigert . Nutrição enteral artesanal, semi-artesanal e industrializada em Unidades Hospitalares do Rio Grande do Sul: inquérito telefônico. Revista HCPA (UFRGS. Impresso), v. 31, p. 281-289, 2011.

18. NALIN, Tatiéle ; Perry, Ingrid Schweigert ; Sita, A ; Vargas, C ; Saraiva-Pereira, Maria Luiza ; Blau, N ; SCHWARTZ I . Optimized loading test to evaluate responsiveness to tetrahydrobiopterin (BH4) in Brazilian patients with phenylalanine hydroxylase deficiency. *Molecular Genetics and Metabolism (Print)* <sup>JCR</sup>, v. 104, p. 80-85, 2011.

#### **GRAZIELA AMBONI**

1. GOMES, A. L. ; ALMEIDA, T. ; AMBONI, Graziela . Ciúme Romântico em Casais Heterossexuais: Relatos de pessoas casadas e unidas consensualmente. *Pensando Famílias*, v. 15, p. 31-50, 2011.
2. AMBONI, Graziela . A IMPORTÂNCIA DO PSICÓLOGO EM UM PROGRAMA DE SAÚDE MENTAL. *Cadernos Brasileiros de Saúde Mental*, v. 3, p. 111-127-127, 2011.

#### **LISIANE TUON GENEROSO BITENCOURT**

1. SOUZA, P. S. ; RODRIGUES, F. ; VICTOR, E. G. ; SOUZA, F. J. F. B. ; CERETTA, L. B. ; MANGILLI, E. M. ; Tuon, Lisiane . Avaliação da capacidade cardiopulmonar nos indivíduos cadastrados no Programa de Controle ao Tabagismo. *Fisioterapia Brasil*, v. 15, p. 35-41, 2014.
2. SPINDOLA, B. M. ; RODRIGUES, F. ; MOREIRA, J. ; Tuon, Lisiane . A Utilização de Grupos de Educação em Saúde no Desenvolvimento Motor de Bebês Prematuros. *Revista de Saúde Pública de Santa Catarina*, v. 6, p. 7-21, 2013.
3. RODRIGUES, F. ; Tuon, Lisiane . Atuação da Fisioterapia no Programa de Residência Multiprofissional. *Revista do Programa de Residência Multiprofissional*, v. 1, p. 42-52, 2013.
4. RODRIGUES, F. ; Tuon, Lisiane . A Fisioterapia na Atenção Primária. *Revista do Programa de Residência Multiprofissional em Atenção Básica*, v. 1, p. 33-52, 2013.
5. SOUZA, P. S. ; MOREIRA, J. ; VICTOR, E. G. ; CERETTA, L. ; Tuon, Lisiane . Educação em Saúde nos Grupos de Controle ao Tabagismo no Município de Criciúma: A Prática do Fisioterapeuta. *Revista de Saúde Pública de Santa Catarina*, v. 6, p. 8-20, 2013.
6. GONZALES, A. I. ; RIES, L. G. K. ; Tuon, Lisiane ; STIES, S. W. . Influência de Diferentes Métodos de Normalização da Amplitude EMG dos Músculos Esternocleidomastoideo e Trapézio Superior na Distrofia Miotônica. *Revista Brasileira de Biomecânica (Impresso)*, v. 12, p. 50-56, 2013.
7. PLACIDO, N. B. ; RODRIGUES, F. ; Tuon, Lisiane ; COELHO, B. . Fisioterapeutas integrantes do Núcleo de Apoio à Saúde da Família do Estado de Santa Catarina: competências e desafios. *Fisioterapia Brasil*, v. 14, p. 429-434, 2013.
8. SOUZA, P. C. ; RODRIGUES, F. ; SOUZA, P. S. ; BERLINCK, M. ; Tuon, Lisiane . Medida da função motora nas distrofias musculares progressivas: uma nova alternativa para avaliação fisioterapêutica. *Fisioterapia Brasil*, v. 13, p. 109-112, 2012.
9. RODRIGUES, F. ; MOREIRA, J. ; SOUZA, P. S. ; CERETTA, L. B. ; Tuon, Lisiane . O funcionamento e a Adesão nos Grupos e Hiperdia no Município de Criciúma: Uma Visão dos Coordenadores. *Revista de Saúde Pública de Santa Catarina*, v. 5, p. 44-62, 2012.
10. Clarissa Martinelli Comin ; Andreza Del Castenhel ; Karina de Oliveira de Souza ; TUON, Lisiane . Análise da Fadiga Central e seu Impacto na Qualidade de Vida dos Pacientes Portadores de Doenças Neuromusculares. *Fisioterapia Brasil*, v. 1, p. 1, 2011.
11. Medeiros, Lidia R. ; Freitas, Luciana B. ; Rosa, Daniela D. ; Silva, Fábio R. ; Silva, Loraine S. ; Birtencourt, Lisiane T. ; Edelweiss, Maria I. ; Rosa, Maria I. ; Tuon, Lisiane . Accuracy of magnetic resonance imaging in ovarian tumor: a systematic quantitative review. *American Journal of Obstetrics and Gynecology (Print)* <sup>JCR</sup>, v. 204, p. 67.e1-67.e10, 2011.
12. COMIM, C. M. ; MORAZ, T. ; ABREU, I. ; FRAGA, D. ; GHEDIM, F. V. ; MILDNER, N. ; TUON, Lisiane ; Vainzof, Mariz ; ZUGNO, A. ; Quevedo, J. Reduction of acetylcholinesterase activity in the brain of mdx mice.. *Neuromuscular Disorders* <sup>JCR</sup>, v. 5, p. 359-362, 2011.
13. RODRIGUES, F. ; PLACIDO, N. B. ; MUNARI, U. B. ; CRUZ, T. S. ; SOUZA, P. S. ; FERREIRA, K. C. ; COELHO, B. ; CERETTA, L. ; TUON, Lisiane . Qualidade de Vida dos Idosos e os Benefícios da Fisioterapia nas Unidades Básicas. *Fisioterapia Brasil*, v. 12, p. 419-423, 2011.

<b>Grupo de Pesquisas:</b> Laboratório de Práticas Baseada em Evidências.		<b>Situação junto ao CNPQ:</b> Certificado	
Linhas	Nome dos docentes envolvidos	Titulação	Produção científica dos últimos três anos
1. Saúde Baseada em Evidências	Antonio Jose Grande	Doutor	0
	Joel Modesto Casagrande	Especialista	0
	Ariete Inês Minetto	Mestre	01

#### ARIETE INÊS MINETTO

1. Ariete Inês Minetto ; VICTOR, E. G. ; BIELA, M. S. ; TIAGO, W. S. . AVALIAÇÃO DA FUNÇÃO RESPIRATÓRIA EM GESTANTES NO PROJETO INTERDISCIPLINAR PAMIF (PROGRAMA DE ATENÇÃO MATERNO-INFANTIL E FAMILIAR) ENTRE O SEGUNDO E TERCEIRO TRIMESTRE GESTACIONAL. Inova Saúde, v. 02, p. 01-15, 2013.

<b>Grupo de Pesquisas:</b> Grupo de Pesquisa em Cerâmica Técnica - CERTEC.		<b>Situação junto ao CNPQ:</b> Certificado e atualizado.	
Linhas	Nome dos docentes envolvidos	Titulação	Produção científica dos últimos três anos
1. Desenvolvimento de Cerâmica Técnica	Oscar R. K. Montedo	Doutor	23
2. Desenvolvimento de Materiais	Agenor De Noni Jr.	Doutor	7
3. Vitrocerâmicos Desenvolvimento de Fachada Ventilada	Elídio Angioletto	Doutor	11
	Fernando Marco Bertan	Mestre	0

#### OSCAR R. K. MONTEDO

1. SIMAO, L. ; MONTEDO, O. R. K. ; CALDATO, R. F. ; INNOCENTINI, M. D. M. ; PAULA, M. M. S. ; SILVA, Luciano da . Porous Ceramic Structures Obtained from Calcium Carbonate as Pore Generating Agent. Materials Science Forum (Online), v. 775-776, p. 755-760, 2014.
2. SILVA, M. V. ; Stainer, D. ; Al-Qureshi, H. A. ; MONTEDO, O. R. K. ; [HOTZA, Dachamir](#) . Alumina-Based Ceramics for Armor Application: Mechanical Characterization and Ballistic Testing. ISRN Chromatography, v. 2014, p. 1-6, 2014.
3. SIMAO, L. ; MONTEDO, O. R. K. ; PAULA, M. M. S. ; SILVA, Luciano da ; CALDATO, R. F. ; INNOCENTINI, M. D. M. . Structural and fluid dynamic characterization of calcium carbonate-based porous ceramics. Materials Research (São Carlos. Impresso), v. 16, p. 1439-1448, 2013.
4. [BERTAN, Fernando Marco](#) ; [Novaes de Oliveira, A. P.](#) ; MONTEDO, O. R. K. ; [HOTZA, Dachamir](#) ; Rambo, C. R. . The effect of microstructural features on the mechanical properties of LZSA glass-ceramic matrix composites. Cerâmica (São Paulo. Impresso), v. 59, p. 351-359, 2013.
5. PIVA, ROGER HENRIQUE ; VILARINHO, PAULA ; MORELLI, MÁRCIO RAYMUNDO ; FIORI, MÁRCIO ANTONIO ; Montedo, Oscar Rubem Klegues . Influence of Fe<sub>2</sub>O<sub>3</sub> content on the dielectric behavior of aluminous porcelain insulators. Ceramics International, v. 39, p. 7323-7330, 2013.
6. OLIVEIRA, A. P. N. ; MONTEDO, O. R. K. ; HOTZA, D. ; RAMBO, C. ; BERTAN, F. M. . The effect of microstructural features on the mechanical properties of LZSA glass-ceramic matrix composites. Cerâmica (São Paulo. Impresso), v. 59, p. 351-359, 2013.
7. MONTEDO, O. R. K. ; RONSANI, P. ; [OLIVEIRA, Antonio Pedro Novaes de](#) . SINTERABILIDADE DE PÓS DE PRECURSOR VITROCERÂMICO DO SISTEMA LZSA TRATADOS POR TROCA IÔNICA. Química Nova (Online), v. 35, p. 689-693, 2012.
8. Montedo, Oscar Rubem Klegues ; [HOTZA, Dachamir](#) ; de Oliveira, Antonio Pedro Novaes ; Meszaros, Robert ; Travitzky, Nahum ; Greil, Peter . Crystallisation Kinetics of a -Spodumene-Based Glass Ceramic. Advances in Materials Science and Engineering (Online), v. 2012, p. 1-8, 2012.



9. MONTEDO, O. R. K. ; Pereira, Y. da S. ; Floriano, F. J. ; Filho, J. de O. ; [Angioleto, E.](#) ; [BERNARDIN, A. M.](#) . Obtenção e caracterização de um vitrocerâmico a base de cordierita. *Matéria (UFRJ)*, v. 16, p. 583-596, 2011.
10. Montedo, Oscar Rubem Klegues ; [OLIVEIRA, Antonio Pedro Novaes de](#) . Relationship between Surface Abrasion Wear and Brightness in Glazed Porcelainized Stoneware Tiles. *ISRN Ceramics*, v. 2011, p. 1-8, 2011.
11. Montedo, Oscar Rubem Klegues ; [Floriano, Fernando Joaquim](#) ; Filho, Jaime de Oliveira ; [GOMES, Cynthia Morais](#) ; [HOTZA, Dachamir](#) ; [OLIVEIRA, Antonio Pedro Novaes de](#) . Sintering kinetics of a  $18.8\text{Li}_2\text{O} \cdot 8.3\text{ZrO}_2 \cdot 26.4\text{SiO}_2 \cdot 28.7\text{Al}_2\text{O}_3$  glass ceramic. *Ceramics International*, v. 37, p. 1865-1871, 2011.
12. Minatto, F. D. ; MILAK, P. C. ; GISLON, E. S. ; COELHO, K. ; DE NONI JR., A. ; MONTEDO, O. R. K. . Compósitos cerâmicos multicamada - uma revisão. In: 58o. Congresso Brasileiro de Cerâmica, 2014, Bento Gonçalves - RS. 58o. Congresso Brasileiro de Cerâmica. São Paulo - SP: Associação Brasileira de Cerâmica, 2014. v. 1. p. 3822-3833.
13. MILAK, P. C. ; Minatto, F. D. ; GISLON, E. S. ; COELHO, K. ; DE NONI JR., A. ; MONTEDO, O. R. K. . Influência do tamanho de grão no desgaste de alumina - uma revisão. In: 58o. Congresso Brasileiro de Cerâmica, 2014, Bento Gonçalves - RS. 58o. Congresso Brasileiro de Cerâmica. São Paulo - SP: Associação Brasileira de Cerâmica, 2014. v. 1. p. 3810-3821.
14. GISLON, E. S. ; MILAK, P. C. ; COELHO, K. ; Minatto, F. D. ; FORTES, N. M. ; INNOCENTINI, M. D. M. ; MONTEDO, O. R. K. . Estudo da permeabilidade de estruturas porosas obtidas a partir de finos de carvão e fibras poliméricas. In: 58o. Congresso Brasileiro de Cerâmica, 2014, Bento Gonçalves - RS. 58o. Congresso Brasileiro de Cerâmica. São Paulo - SP: Associação Brasileira de Cerâmica, 2014. v. 1. p. 2635-2646.
15. SIMAO, L. ; MONTEDO, O. R. K. ; CALDATO, R. F. ; INNOCENTINI, M. D. M. ; PAULA, M. M. S. ; SILVA, Luciano da . Emprego de carbonato de cálcio na obtenção de estruturas cerâmicas porosas. In: 20º CBECIMAT, 2012, Joinville. 20º CBECIMAT - Congresso Brasileiro de Engenharia e Ciência dos Materiais, 2012. p. 1956-1963.
16. [Pereira, B. R.](#) ; LUZA, A. L. ; FABRIS, D. C. N. ; GISLON, E. S. ; MONTEDO, O. R. K. ; MILAK, P. C. . Desenvolvimento de estruturas cerâmicas multicamadas de elevado desempenho mecânico. In: 57 Congresso Brasileiro de Cerâmica e 5 Congresso Ibero-Americano de Cerâmica, 2013, Natal - RN. 57 Congresso Brasileiro de Cerâmica e 5 Congresso Ibero-Americano de Cerâmica, 2013. v. 18. p. 2404-2411.
17. LUZA, A. L. ; FABRIS, D. C. N. ; GISLON, E. S. ; Machado, M. de M. ; MONTEDO, O. R. K. . Crystallization Kinetics of Iron Rich Glass-Ceramic Obtained from Waste of Steel Industry. *Materials Science Forum (Online)*, v. 775-776, p. 244-249, 2014.
18. PIVA, J. H. ; WANDERLIND, A. ; JUST, J. ; MONTEDO, O. R. K. ; NONI JR, Agenor de . Sintering and Crystallization of Plates Prepared from Coarse Glass Ceramic Frits. *Ceramics International*, v. 18, p. 1-10, 2013.
19. [GOMES, Cynthia Morais](#) ; Biscaia, F. N. ; [Quinaud, J. T.](#) ; MONTEDO, O. R. K. ; [OLIVEIRA, Antonio Pedro Novaes de](#) ; [HOTZA, Dachamir](#) . Aqueous Tape Casting of LZSA Glass Ceramics. In: Koji Watari; Soo-Wohn Lee. (Org.). *Eco-Materials Processing and Design: Ceramic Transactions*. New York: Wiley, 2011, v. 193, p. 9-16.
20. ALVES, I. T. ; GISLON, E. S. ; FALLER, C. A. ; MILAK, P. C. ; Minatto, F. D. ; [BERTAN, Fernando Marco](#) ; MONTEDO, O. R. K. . Desenvolvimento de vitrocerâmicos a partir de resíduos do setor siderúrgico. In: 58o. Congresso Brasileiro de Cerâmica, 2014, Bento Gonçalves - RS. 58o. Congresso Brasileiro de Cerâmica. São Paulo - SP: Associação Brasileira de Cerâmica, 2014. v. 1. p. 1764-1775.
21. LUZA, A. L. ; FABRIS, D. C. N. ; GISLON, E. S. ; Machado, M. de M. ; ALVES, I. T. ; MONTEDO, O. R. K. . Estudo da cinética de cristalização de vitrocerâmicos ricos em ferro obtidos a partir de resíduo do setor siderúrgico. In: 57 Congresso Brasileiro de Cerâmica e 5 Congresso Ibero-Americano de Cerâmica, 2013, Natal - RN. 57 Congresso Brasileiro de Cerâmica e 5 Congresso Ibero-Americano de Cerâmica, 2013. v. 18. p. 2323-2330.
22. Luza, A. L. ; FABRIS, D. C. N. ; GISLON, E. S. ; Machado, M. de M. ; MONTEDO, O. R. K. . Cinética de cristalização de vitrocerâmicos ricos em ferro obtidos a partir de resíduo do setor siderúrgico. In: 20º CBECIMAT, 2012, Joinville. 20º CBECIMAT - Congresso Brasileiro de Engenharia e Ciência dos Materiais, 2012. p. 1208-1215.
23. ALVES, I. T. ; FALLER, C. A. ; PIVA, D. H. ; PIVA, R. H. ; BERTAN, F. M. ; Montedo, O. R. K. Iron-Rich Glass-Ceramics Obtained from Waste of Steel Industry. *Materials Science Forum (Online)*, 2014.

#### AGENOR DE NONI JR

1. Feltrin, J. ; SARTOR, M. N. ; DE NONI JR, A. ; BERNARDIN, A. M. ; [HOTZA, D.](#) ; LABRINCHA, J. A. . Superfícies fotocatalíticas de titânia em substratos cerâmicos. Parte II: substratos, processos de deposição e tratamento térmico. *Cerâmica (São Paulo. Impresso)*, v. 60, p. 1-9, 2014.

2. GARBELOTT, ROSLENE DE ALMEIDA ; Noni, Agenor de ; ROCHA, ALEXANDRE DA SILVA . Avaliação de Propriedades Mecânicas de Porcelanato Reforçados com Fibras Metálicas. Cerâmica Industrial (Impresso), v. 19, p. 24-27, 2014.
3. Quarth, T.S. ; DE NONI JR, A. ; Cechinel, A. ; De Lorenzi, V. . Adição de Chamote à Massa de Porcelanato Técnico. Cerâmica Industrial (Impresso), v. 18, p. 7-10, 2013.
4. FELTRIN, J. ; SARTOR, M. N. ; DE NONI JR., A. ; BERNARDIN, A. M. ; [HOTZA, D.](#) ; LABRINCHA, J. A. . Superfícies fotocatalíticas de titânia em substratos cerâmicos: Parte I: Síntese, estrutura e fotoatividade. Cerâmica (São Paulo. Impresso), v. 59, p. 620-632, 2013.
5. De Noni Junior, Agenor ; Sanchez Vilches, Enrique ; [Hotza, Dachamir](#) ; Cantavella Soler, Vicente . Influence of composition on mechanical behaviour of porcelain tile. Part III: Effect of the cooling rate of the firing cycle. Materials Science & Engineering. A, Structural Materials: properties, microstructure and processing, v. 528, p. 3330-3336, 2011.
6. MAGAGNIN, D. ; SANTOS, C. M. F. ; WANDERLIND, AUGUSTO ; JIUSTI, J. ; DE NONI JR., A. . Effect of kaolinite, illite and talc on the processing properties and mullite content of porcelain stoneware tiles. Materials Science & Engineering. A, Structural Materials: Properties, Microstructure and Processing, 2014.
7. SANTOS, C. M. F. ; DE NONI JR, A. ; [HOTZA, D.](#) . Avaliação da variabilidade na quantificação de fases cerâmicas pelo método de Rietveld. In: 57º CBC - Congresso Brasileiro de Cerâmica & 5º Congresso Ibero-Americano de Cerâmica, 2013, Natal. Anais do 57º Congresso Brasileiro de Cerâmica e 5º Congresso Ibero-Americano de Cerâmica, 2013. v. 1. p. 1-10.

#### **ELÍDIO ANGIOLETTO**

1. Vieira, L. O. ; Madeira, A. C. ; MERLINI, A. ; [MELO, C. R.](#) ; Mendes, E. ; Santos, M.G.S. ; ROCH, M. R. ; ANGIOLETTO, E. . Synthesis of 4A-Zeolite for Adsorption of CO<sub>2</sub>. Materials Science Forum (Online), v. 805, p. 632-637, 2014.
2. [MELO, C. R.](#) ; FRANCISCO, A. C. ; [KUHNEN, N. C.](#) ; [ROCHA, M. R.](#) ; MELO, A. R. ; Riella, Humberto G. ; ANGIOLETTO, E. . Production of Zeolite from Rice Husk Ash. Materials Science Forum (Online), v. 798-799, p. 617-621, 2014.
3. [MENDES, E.](#) ; [Piletti, R.](#) ; [Barichello, T.](#) ; [Oliveira, C.M.](#) ; [Kniess, C.T.](#) ; Angioletto, E. ; [Riella, H.G.](#) ; [Fiori, M.A.](#) . The influence of particle size and AgNO<sub>3</sub> concentration in the ionic exchange process on the fungicidal action of antimicrobial glass. Materials Science & Engineering. C, Biomimetic Materials, Sensors and Systems (Print), v. 32, p. 1518-1523, 2012.
4. Antunes, Luciano ; Angioletto, Elidio ; [Melo, Carolina Resmini](#) ; da Rocha, Márcio Roberto ; Madeira, Alexandre Canarin ; Mendes, Erlon . Study of Adsorption Kinetics of Heavy Metals in Acid Drainage from Coal Mining in Type A Zeolites. Materials Science Forum (Online), v. 727-728, p. 1530-1534, 2012.
5. Santos, M.F. ; [Oliveira, C.M.](#) ; Tachinski, C.T. ; Fernandes, M.P. ; [Pich, C.T.](#) ; Angioletto, E. ; [Riella, H.G.](#) ; [Fiori, M.A.](#) . Bactericidal properties of bentonite treated with Ag<sup>+</sup> and acid. International Journal of Mineral Processing (Print), v. 100, p. 51-53, 2011.
6. Vieira, L. O. ; Madeira, A. C. ; MERLINI, A. ; [MELO, C. R.](#) ; Mendes, E. ; ANGIOLETTO, E. . Síntese de zeólitas "tipo A" para adsorção de CO<sub>2</sub>. In: 56 Congresso Brasileiro de Cerâmica, 2012, Curitiba. 56 Congresso Brasileiro de Cerâmica, 2012. v. 1. p. 01-08.
7. Melo, C. R. ; [RIELLA, H. G.](#) ; ANGIOLETTO, E. ; [ROCHA, M. R.](#) ; [ALEXANDRE, Nadja Zim](#) ; [Galatto, S. L.](#) . USO DE ZEÓLITAS OBTIDAS DE RESÍDUO DO PROCESSO DE POLPAMENTO DE PAPEL BRANCO PARA TRATAMENTO DE DRENAGEM ÁCIDA DE MINERAÇÃO: RESULTADOS PRELIMINARES. In: 55 Congresso Brasileiro de Cerâmica, 2011, Porto de Galinhas - PE. 55 Congresso Brasileiro de Cerâmica, 2011.
8. CARDOSO, W. A. ; [MELO, C. R.](#) ; ANGIOLETTO, Ev. ; SERAFIM, A. S. ; [PICH, C. T.](#) ; Mendes, E. ; Angioletto, Elidio . Produção de material antimicrobiano a partir de zeólita 4A. In: 58 Congresso Brasileiro de Cerâmica, 2014, Bento Gonçalves. 58 Congresso Brasileiro de Cerâmica, 2014. v. 1. p. 1-8.
9. [MELO, C. R.](#) ; [KUHNEN, N. C.](#) ; [RIELLA, H. G.](#) ; Mendes, E. ; [ROCHA, M. R.](#) ; MELO, A. R. ; Angioletto, Elidio . Síntese de zeólita 4A para aplicação como material adsorvente de ferro presente em drenagem ácida de mina. In: 58 Congresso Brasileiro de Cerâmica, 2014, Bento Gonçalves. 58 Congresso Brasileiro de Cerâmica. v. 1. p. 1-8.
10. Melo, Carolina Resmini ; Riella, Humberto G. ; Kuhnen, Nivaldo Cabral ; MELO, A. R. ; [Rocha, Márcio Roberto](#) ; Mendes, E. ; Antunes, Luciano ; ANGIOLETTO, E. . STUDY OF ADSORPTION OF IRON AND MANGANESE FROM

ACID MINING DRAINAGE USING 4A-ZEOLITE SYNTHESIZED FROM WASTE WITH A HIGH CONCENTRATION OF KAOLIN. *International Journal of Environment and Pollution*, 2015.

11. SILVA, S. C. B. ; [Pelisser, F.](#) ; [ROCHA, M. R.](#) ; Angioletto, E. Sistema de revestimento cerâmico em fachadas: Proposta de metodologia para avaliação da degradação acelerada. In: 58 Congresso Brasileiro de Cerâmica, 2014, Bento Gonçalves. 58 Congresso Brasileiro de Cerâmica, 2014. v. 1. p. 1-7.

Grupo de Pesquisa: Grupo de Pesquisa Sobre Letramento e Discurso		Situação junto ao CNPQ: atualizado e certificado pela instituição	
Linhas	Nome dos docentes envolvidos	Titulação	Produção científica dos últimos três anos
1. Letramento e Ensino	Carlos Arcângelo Schlickmann	Mestre	9
2. Letramento e Discurso	Fernanda Cizescki	Doutorado	2
	Gabriela Claudino Grande	Especialização	7
	Richarles Souza de Carvalho	Mestrado	2
	Samira Casagrande	Mestrado	0

#### CARLOS ARCÂNGELO SCHLICKMANN

- SCHLICKMANN, C. A.; BACK, Angela Cristina Di Palma; CARVALHO, Richarles Souza de (Orgs.). **Língua e ensino:** práticas de linguagens possíveis e reais. Criciúma: Ediunescc, 2014. SCHLICKMANN, C. A.. A PRÁTICA DE ANÁLISE LINGUÍSTICA NOS LIVROS DIDÁTICOS DE LÍNGUA PORTUGUESA. In: SCHLICKMANN, C. A.; BACK, Angela Cristina Di Palma; CARVALHO, Richarles Souza de (Orgs.). **Língua e ensino:** práticas de linguagens possíveis e reais. Criciúma: Ediunescc, 2014. p. 15-37.
- SCHLICKMANN, C. A.; DIAS, Leandro de Bona. As práticas de linguagem nos livros didáticos de língua portuguesa do quarto ciclo do ensino fundamental. In: SCHLICKMANN, C. A.; BACK, Angela Cristina Di Palma; CARVALHO, Richarles Souza de (Orgs.). **Língua e ensino:** práticas de linguagens possíveis e reais. Criciúma: Ediunescc, 2014. p. 139-163.
- SCHLICKMANN, C. A. ; BACK, Angela Cristina Di Palma ; Barros, Luisete Guimarães . Usos e funções das formas em -sse no português falado em Florianópolis.. In: Morgana Fabíola Cambuzzi; Madfiel Medeiros Aragão Neto. (Org.). **Léxico e gramática: novos estudos de interface.** 2ed.Curitiba: CRV, 2014, v. 2, p. 289-309.
- BACK, Angela Cristina Di Palma ; SCHLICKMANN, C. A. . APONTAMENTOS TEÓRICO-METODOLÓGICOS DO USO VARIÁVEL DO QUANTIFICADOR UNIVERSAL NO SINTAGMA NOMINAL. In: Morgana Fabíola Cambuzzi; Magdiel Medeiros Aragão Neto. (Org.). **Léxico e gramática.** 1ed.Curitiba: CRV, 2012, v. 1, p. 155-176.SCHLICKMANN, C. A.. A representação da literatura em resenhas de livros didáticos. In: III Seminário de Leitura e Produção Textual - SELEP, 2013, Criciúma. Anais do SELEP. Criciúma: EDIUNESCC, 2013. v. 3. p. 1-11.
- SCHLICKMANN, C. A.; Rabelo, Pricila ; SILVEIRA, D. A. ; TAVARES, Ana Paula ; Verdieri, Geisiane Gregori . A formação do leitor numa perspectiva autoral e emancipatória. In: III Seminário de Leitura e Produção Textual - SELEP, 2013, Criciúma. Anais do III SELEP. Criciúma: EDIUNESCC, 2013. v. 3.
- SCHLICKMANN, C. A.; SILVEIRA, D. A. Práticas de análise linguística do ensino da língua portuguesa. In: X CELSUL, 2012, Cascavel. Anais do X ENCONTRO DO CELSUL. Cascavel: UNIOESTE, 2012. v. 1.
- SCHLICKMANN, C. A. ; SILVA, A. S. . EXPERIÊNCIAS DE FORMAÇÃO INICIAL E CONTINUADA DO PIBID NA EDUCAÇÃO BÁSICA. In: IV Fórum Integrado de Ensino, Pesquisa e Extensão da ACAFE, 2013, Chapecó. Anais do Fórum de Ensino, Pesquisa e Extensão da ACAFE. Chapecó: Argos Editora, 2013.
- SCHLICKMANN, C. A.; CECHINEL, A. ; SILVA, A. S. . Educação básica e a intertextualidade da formação docente inicial e continuada: a experiência do Pibid na UNESC. In: V Seminário sobre formação de professores, 2013, Tubarão. Anais do IV SIMFOP. Tubarão: Editora da Unisul, 2013.
- SCHLICKMANN, C. A.; CARVALHO, Richarles Souza de. ESTÁGIOS SUPERVISIONADOS DO CURSO DE LETRAS: O TEXTO COMO PONTO DE PARTIDA. In: I COLETÂNEA DE EXPERIÊNCIAS DE ENSINO/APRENDIZAGEM DOS DOCENTES DOS CURSOS DE GRADUAÇÃO DA UNESC, 2013, Criciúma. COLETÂNEA DE EXPERIÊNCIAS DE ENSINO/APRENDIZAGEM DOS DOCENTES DOS CURSOS DE GRADUAÇÃO DA UNESC. Criciúma: EDIUNESCC, 2013.

#### FERNANDA CIZESCKI

1. CIZESCKI, F. . No limite da oposição: uma análise crítica da interpretação chomskiana do conceito de forma em Humboldt. Domínios de Lingu@Gem, v. 6, p. 418-433, 2012.
2. CIZESCKI, F. . Pensando a performatividade: uma reflexão sobre as consequências políticas da forma como se encara a relação entre linguagem, pensamento e mundo. In: X CELSUL, 2012, Cascavel. Caderno de Programação e Resumos do X ENCONTRO DO CELSUL, 2012. p. 159-160.

#### GABRIELA CLAUDINO GRANDE

1. GRANDE, G.C. METODOLOGIA PARA INVESTIGAÇÃO DO QUADRO INTERATIVO E SUA CONSTRUÇÃO ENQUANTO RECURSO DIDÁTICO PARA O ENSINO DE UMA LÍNGUA ESTRANGEIRA. In: XVIII SEMINÁRIO DE TESES EM ANDAMENTO, 2012, CAMPINAS. XVII SEMINÁRIO DE TESES EM ANDAMENTO, 2012.
2. GRANDE, G.C. Interatividade no uso da lousa eletrônica: um estudo de caso. In: 62 Seminário do Gel, 2014, Campinas. Anais dos Seminários do GEL. Campinas: Campinas, 2014. v. 62. p. 59-59.
3. GRANDE, G.C. A LOUSA INTERATIVA ENQUANTO INOVAÇÃO NO ENSINO DE INGLÊS. In: VIII CONGRESSO INTERNACIONAL DA ABRALIN, 2013, NATAL. ABRALIN, 2013.
4. GRANDE, G.C. OS USOS DA LOUSA INTERATIVA DIGITAL POR UM PROFESSOR EM UMA TURMA DE ENSINO DE INGLÊS. In: InPLASIL, 2013, São Paulo. Anais do 19º Intercâmbio de Pesquisa em Linguística Aplicada (InPLA) e do 5º Seminário Internacional de Linguística (SIL), 2013.
5. GRANDE, G.C. . Promoting Critical thinking in students - a qualitative approach. In: XXVIII JELI - Jornada de Ensino de Língua Inglesa, 2012, CAMPINAS. XXVIII JELI - teachers for the future... or for the present! debating the education of English teachers, 2012. v. 1.
6. GRANDE, G.C. PRATICAS EDUCACIONAIS IMPACTADAS PELO USO DE FERRAMENTAS DA INTERNET E DO QUADRO INTERATIVO (QI). In: JELT - JORNADA DE ENSINO DE LÍNGUA E TECNOLOGIA, 2012, CAMPINAS. 1 JELT JORNADA DE ENSINO DE LÍNGUA E TECNOLOGIA, 2012. v. 11. p. 27-27.
7. GRANDE, G.C. Entendimento dos multiletramentos e as novas tecnologias do ensino de língua estrangeira. In: VI Encontro Nacional do Grupo de Estudos de Linguagem do Centro-Oeste (GELCO), 2012, Campo Grande. VI Encontro Nacional do Grupo de Estudos de Linguagem do Centro-Oeste (GELCO), 2012.

#### RICHARLES SOUZA DE CARVALHO

1. SCHLICKMANN, C. A.; BACK, Angela Cristina Di Palma; CARVALHO, Richarles Souza de (Orgs.). **Língua e ensino: práticas de linguagens possíveis e reais.** Criciúma: Ediunesc, 2014.
2. CARVALHO, Richarles S.; FELICIO, A. R. . Discurso de Professores em Formação: Análise de Relatos de observação realizados por acadêmicos de Letras. In: II SELEP - SEMINÁRIO DE LEITURA E PRODUÇÃO TEXTUAL, 2012, Criciúma. Anais do II SELEP - Seminário de Leitura e Produção Textual. Criciúma: Editora UNESC, 2012.

Grupo de Pesquisas: Propriedade Intelectual, Desenvolvimento e Inovação - PIDI		Situação junto ao CNPQ: Certificado	
Linhas	Nome dos docentes envolvidos	Titulação	Produção científica dos últimos três anos
1. A indicação geográfica como política pública de desenvolvimento	Adriana Carvalho	Doutora	47
	Pinto Vieira		
2. Gestão da inovação, capital intelectual e organizações	Ricardo Pieri	Mestre	1
	Abel Correa de Souza	Mestre	2
3. Propriedade intelectual, atividades de pesquisa, desenvolvimento e inovação	Cristina Keiko Yamaguchi	Doutora	5
	Izabel Regina de Souza	Mestre	1
	Thiago Henrique Almino Francisco	Doutor	0
	Miguelangelo Gianezini	Doutor	4

**ADRIANA CARVALHO PINTO VIEIRA**

1. BRUCH, K.L., ROGRIGHERO, C., FORMIGHIERI, I., VIEIRA, A.C.P. A indicação geográfica como instrumento para o desenvolvimento de uma região: caso da Indicação de Procedência dos Vales da Uva Goethe – SC. Revista de Propriedade Intelectual - Direito Contemporâneo e Constituição. , v.5, p.407 - 425, 2014.
2. VIEIRA, Adriana Carvalho Pinto, ZANATTA, B., BRUCH, K.L., NETO, R. J., YAMAGUCHI, C. K. Cadeia produtiva orozícola: uma análise de P&D das novas cultivares utilizadas nas regiões da AMREC e AMESC no sul de Santa Catarina. Revista de Propriedade Intelectual - Direito Contemporâneo e Constituição. , v.5, p.87 - 111, 2014.
3. BRUCH, K.L., VIEIRA, A.C.P., BUAINAIN, A. M. Elaboração, tramitação e sanção da lei do vinho artesanal do Brasil. Revista Brasileira de Viticultura e Enologia. , v.6, p.76 - 84, 2014.
4. BRANDAO, F. S., CEOLIN, A. C., GIANEZINI, M., SOUZA, I. R., VIEIRA, A.C.P. O comércio internacional e assimetria de informações no âmbito da Rodada de Doha. Revista UNIABEU. , v.7, p.273 - 288, 2014.
5. ZANATA, B., VIEIRA, A.C.P. Pesquisa e inovação na cadeia produtiva do arroz: uma análise das novas cultivares utilizadas nas regiões da AMREC e AMESC, De Santa Catarina. Revista de Iniciação Científica (Criciúma). , v.12, p.55 - 70, 2014.
6. VIEIRA FILHO, J. E. R., VIEIRA, A.C.P. A inovação na agricultura brasileira: uma reflexão a partir da análise dos certificados de proteção de cultivares. Texto para Discussão (IPEA. Brasília). , v.1866, p.1 - 34, 2013.
7. GIANEZINI, M., VIEIRA, A.C.P, WATANABE, M., YAMAGUCHI, C. K. Contribuições interdisciplinares para estudos regionais. Revista de Iniciação Científica (Criciúma). , v.11, p.27 - 38, 2013.
8. VIEIRA FILHO, J. E. R., VIEIRA, A.C.P. Evolução do desempenho comercial do setor agropecuário brasileiro de 1990 A 2012. Boletim Regional, Urbano e Ambiental (IPEA). , v.8, p.69 - 75, 2013.
9. VIEIRA, A.C.P., BUAINAIN, A. M., BARROS, P. B. A., BONACELLI, M. B. M. Freedom To Operate (FTO) for management of new technologies: the importance of intellectual property. Espacios (Caracas). , v.34, p.1, 2013.
10. VIEIRA FILHO, J. E. R., VIEIRA, A.C.P. Panorama das inovações na pesquisa agrícola no Brasil: o sistema de propriedade intelectual. Radar: Tecnologia, Produção e Comércio Exterior. , v.24, p.1 - 85, 2013.
11. FREIRE, P. S., JENOVEVA NETO, R., VIEIRA, A.C.P., YAMAGUCHI, C. K. Vantagem da complexidade: desenvolvimento organizacional para o enfrentamento da hipercompetitividade. Espacios (Caracas). , v.34, p.14 , 2013.
12. GARCIA, J. R., VIEIRA, A.C.P. A gestão de resíduos sólidos domésticos no Brasil: a par da experiência internacional.. Revista Economia & Tecnologia. , v.8, p.57 - 66, 2012.
13. VIEIRA, A.C.P., BRUCH, K. L., WATANABE, M., YAMAGUCHI, C. K., JENOVEVA NETO, R., BOLSON, E.A. A influência das inovações no campo: as cultivares produzidas na Região Sul Catarinense no Brasil. Espacios (Caracas). , v.33, p.01 , 2012.
14. LIMA, D. A. L. L., GARCIA, J. R., VIEIRA, A.C.P., SILVEIRA, J. M. F. J. A inserção de inovação e o novo padrão de produção da agroindústria canavieira: estudo de caso na usina Goiás – Goiás. Espacios (Caracas). , v.33, p.1 - , 2012
15. VIEIRA, A.C.P., BOLSON, E. A., JENOVEVA NETO, R., WATANABE, M., YAMAGUCHI, C. K. Análise da gestão da inovação e propriedade intelectual para o desenvolvimento do agronegócio. Espacios (Caracas). , v.33, p.12 - , 2012.
16. VIEIRA, A.C.P., BRUCH, K.L., WATANABE, M. PERSPECTIVAS DE DESENVOLVIMENTO DA VITIVINICULTURA EM FACE DO RECONHECIMENTO DA INDICAÇÃO DE PROCEDÊNCIA VALES DA UVA GOETHE. Revista GEINTEC: gestão, inovação e tecnologias. , v.2, p.327 - 343, 2012.
17. BRUCH, K. L., VIEIRA, A.C.P., DEWES, H. Da proteção positiva à proteção negativa: como surge a Indicação Geográfica nos países europeus In: Patrimônio cultura, direito e cidadania.1 ed.Criciúma : Editora Habilis, 2013, p. 1-.
18. VIEIRA FILHO, J. E. R., VIEIRA, A.C.P. Propriedade intelectual na agricultura brasileira: da pesquisa à proteção de cultivares In: Contribuição da Embrapa para o desenvolvimento da agricultura no Brasil. 1ª. Ed. Brasília: Embrapa, 2013, p. 1-.
19. VIEIRA, A.C.P, BUAINAIM, A.M., BARROS, P. B. A., BONACELLI, M. B. M. A proteção da Biotecnologia no Agronegócio: tendências e oportunidades In: Proteção Jurídica para as Ciências da Vida Propriedade Intelectual e Biotecnologia.1 ed. São Paulo : IBPI –Instituto Brasileiro de Propriedade Intelectual, 2012, p. 610-635.
20. ZADROSKI, M. C., VIEIRA, A.C.P., SOUZA, I. R., JENOVEVA NETO, R. A percepção de jovens empreendedores quanto aos fatores de crescimento das empresas na cidade de Criciúma In: Congresso Internacional de Administração: gestão estratégica ética e transparência nas organizações, 2014, Ponta Grossa. Congresso Internacional de Administração. Ponta Grossa: UEPG, 2014. v.1. p.1 –

21. BIZ, C., VIEIRA, A.C.P. Agricultura familiar empresarial e a sucessão familiar: um estudo de caso nos Vales da Uva Goethe In: 2º Seminário Nacional de Planejamento e Desenvolvimento, 2014, Florianópolis. 2º Seminário Nacional de Planejamento e Desenvolvimento. Florianópolis: Udesc, 2014. v.1. p.1 – 1
22. Jenoveva Neto, R, FREIRE, P. S., VIEIRA, A.C.P. Análise do processo de institucionalização da indicação geográfica para o desenvolvimento socioeconômico: o caso dos Vales da Uva Goethe In: 2º Seminário Nacional de Planejamento e Desenvolvimento, 2014, Florianópolis. 2º Seminário Nacional de Planejamento e Desenvolvimento. Florianópolis: UDESC, 2014. v.1. p.1 –
23. VIEIRA, A.C.P., PELLIN, V. As Indicações Geográficas como estratégia para fortalecer o território – o caso da Indicação de Procedência dos Vales da Uva Goethe In: II Seminário de Desenvolvimento Regional, Estado e Sociedade - Sedres, 2014, Campina Grande. Anais II Seminário de Desenvolvimento Regional, Estado e Sociedade - Sedres. Sedres, 2014. v.1. p.1 –
24. VIEIRA, A.C.P., PELLIN, V. As indicações geográficas como estratégia para fortalecer o território: o caso da Indicação de Procedência dos Vales da Uva Goethe In: 2º Seminário Nacional de Planejamento e Desenvolvimento, 2014, Florianópolis. 2º Seminário Nacional de Planejamento e Desenvolvimento. Florianópolis: Udesc, 2014. v.1. p.1 –
25. MELLO, K. C. R., NUNES, C., VIEIRA, A.C.P., PIERI, R., SOUZA, A. C. Empreendedorismo e gestão empresarial familiar nas vinícolas dos Vales da Uva Goethe, no sul de Santa Catarina In: III Encontro sobre aspectos Econômicos e Sociais da região Nordeste, 2014, Caxias do Sul. III Encontro sobre aspectos Econômicos e Sociais da região Nordeste. Caxias do Sul: Universidade de Caxias - UCS, 2014. v.1. p.1 –
26. VIEIRA, A.C.P., PELLIN, V. O uso do instituto das indicações geográficas como instrumento de promoção do desenvolvimento territorial rural - O caso dos Vales da Uva Goethe – Brasil – SC. In: 20º APDR Congress - Renaissance of the regions of southern europe, 2014, Evora- PT. 20º APDR Congress - Renaissance of the regions of southern europe. Evora: Evora, 2014. v.1.
27. BRUCH, K. L., VIEIRA, A.C.P., BUAINAIN, A. M. Perspectivas e desafios para agricultura familiar em face da lei do vinho artesanal In: 52º Congresso da Sociedade Brasileira de Economia, Administração e Sociologia Rural, 2014, Goiânia - GO. Anais - 52º Congresso da Sociedade Brasileira de Economia, Administração e Sociologia Rural. Brasília: Sober, 2014. v.1. p.1 –
28. FREIRE, P. S., JENOVEVA NETO, R., VIEIRA, A.C.P. Propriedade intelectual como um ativo intangível para cadeia produtiva: o estudo de caso da Indicação de Procedência dos “Vales da Uva Goethe” em Santa Catarina In: KLM Brasil 2014, 2014, Florianópolis. KLM Brasil 2014: investigação profunda dos processos de conhecimento nas organizações. KLM Brasil, 2014. v.1. p.1 –
29. MELLO, K. C. R., ZILLI, J. C., VIEIRA, A.C.P. Transferência internacional de tecnologia em uma multinacional espanhola: um estudo de caso In: Congresso Internacional de Administração Gestão estratégica ética e transparência nas organizações, 2014, Ponta Grossa. Congresso Internacional de Administração 2014. Ponta Grossa: UEPG, 2014. v.1. p.1 –
30. FREIRE, P. S., VIEIRA, A.C.P., NETO, R. J., STEVAN, V. Vales da Uva Goethe como um arranjo produtivo local (APL): uma análise pelo modelo de diamante de Porter. In: XXXIV Encontro Nacional de Engenharia de Produção, 2014, Curitiba. Anais ENEGEP2014\_XXXIV Encontro Nacional de Engenharia de Produção. São Paulo: ABEPRO, 2014. v.1. p.1 – 23
31. BIZ, C., FELISBERTO, Z., VIEIRA, A.C.P., BRUCH, K.L. Vales da uva Goethe e a sucessão familiar nas vitivinícolas In: III Encontro sobre aspectos Econômicos e Sociais da região Nordeste, 2014, Caxias do Sul. III Encontro sobre aspectos Econômicos e Sociais da região Nordeste. Caxias do Sul: Universidade de Caxias - UCS, 2014. v.1. p.1 –
32. VIEIRA FILHO, J. E. R., VIEIRA, A.C.P. A pesquisa agrícola no Brasil: um panorama das inovações e o sistema de propriedade intelectual In: 51º Congresso da Sociedade Brasileira de Economia, Administração e Sociologia Rural, 2013, Belém. Anais 51º Congresso da Sociedade Brasileira de Economia, Administração e Sociologia Rural. Brasília: Sober, 2013.
33. VIEIRA, A.C.P., GARCIA, J. R., BRUCH, K.L. Análise econômico-ecológica dos efeitos da mudança climática na região delimitada pela Indicação de Procedência 'Vales da Uva Goethe' em Santa Catarina - Brasil In: VI Congresso Internacional Sistemas Agroalimentares Localizados, 2013, Florianópolis. VI Congresso Internacional Sistemas Agroalimentares Localizados. Florianópolis: UFSC / Cirad, 2013.
34. VIEIRA, A.C.P., ZANATTA, B., BRUCH, K. L., WATANABE, M., JENOVEVA NETO, R. Influência da pesquisa em novas cultivares para a cadeia produtiva do arroz na região sul de Santa Catarina In: 51º Congresso da Sociedade Brasileira de Economia, Administração e Sociologia Rural, 2013, Belém. Anais Congresso da Sociedade Brasileira de Economia, Administração e Sociologia Rural. , 2013.

35. ZANATTA, B., VIEIRA, A.C.P. Pesquisa e inovação na cadeia produtiva do arroz; uma análise das novas cultivares utilizadas nas regiões da AMREC e AMESC, de Santa Catarina In: IV Semana de Ciência e Tecnologia, 2013, Criciúma. IV Semana de Ciência e Tecnologia. Criciúma: UNESC, 2013. v.12.
36. BRUCH, K.L., VIEIRA, A.C.P. Propriedade industrial e desenvolvimento tecnológico: um estudo aplicado às cultivares de arroz In: XV Congresso Latino-iberoamericano de gestão tecnológica - ALTEC, 2013, Porto. Anais XV Congresso Latino-iberoamericano de gestão tecnológica - ALTEC. Porto: Altec, 2013. p. 1 – 16
37. GARCIA, J. R., VIEIRA, A.C.P., BRUCH, K.L. The effects of climate change in “Vales da uva Goethe” geographical indication – Santa Catarina, Brazil, analysed by the ecological economic focus. In: 36° World Congress of Vine and Wine, 2013, Romania. 36° World Congress of Vine and Wine. , 2013.
38. VIEIRA, Adriana Carvalho Pinto, Teixeira, Larissa Xavier, Watanabe, Melissa, Yamaguchi, Cristina Keiko. Análise das Inovações na Cadeia Produtiva do Arroz na Região Sul Catarinense: Amesc e Amrec In: III Seminário das Ciências Sociais Aplicadas, 2012, Criciúma. III Seminário das Ciências Sociais Aplicadas. Criciúma: Unesc, 2012.
39. VIEIRA, A.C.P., LIMA, D. A. L. L., SILVEIRA, J. M. F. J. Embrapa: atuação na cadeia do algodão no Brasil In: 50° Congresso da Sociedade Brasileira de Economia, Administração e Sociologia Rural, 2012, Vitória - Es. 50° Congresso da Sociedade Brasileira de Economia, Administração e Sociologia Rural. Brasília - DF: Sober, 2012.
40. VIEIRA, Adriana Carvalho Pinto, Watanabe, Melissa, BRUCH, K.L. Perspective of socioeconomic development in the Valley of Goethe Grapes with the use of the geographic indication In: 35ème Congres Mondial du Vin et de la Vigne, 2012, Izmir. 35ème Congres Mondial du Vin et de la Vigne. Paris-França: OIV, 2012.
41. VIEIRA, Adriana Carvalho Pinto, WATANABE, M., YAMAGUCHI, C. K., BRUCH, K. L., TEIXEIRA, L. X. Rizicultura: a influência das inovações em cultivares da cadeia produtiva na região sul catarinense In: 50° Congresso da Sociedade Brasileira de Economia, Administração e Sociologia Rural, 2012, Vitória - Es. 50° Congresso da Sociedade Brasileira de Economia, Administração e Sociologia Rural. Brasília - DF: Sober, 2012.
42. VIEGAS, I.F.P., LIMA, D.A.L.L., VIEIRA, A.C.P., Myamoto, B. C. B., SILVEIRA, J. M. F. J. Social networks and small cotton producers in Brazil: analysis of two alternatives in the semi-arid region In: 16th International Consortium on Applied Bioeconomy Research - ICABR Conference - 2012, 2012, Ravello, Italy. 16th International Consortium on Applied Bioeconomy Research - ICABR Conference - 2012. Ravello - Italy: 16th International Consortium on Applied Bioeconomy Research - ICABR Conference - 2012, 2012.
43. VIEIRA, A.C.P. ; BRUCH, K. L. ; JENOVEVA NETO, R. ; FELISBERTO, Z. . A indicação geográfica como instrumento de promoção para o desenvolvimento econômico: caso da Indicação de Procedência dos Vales da Uva Goethe SC.. In: IV Seminário de Ciências Sociais Aplicadas, 2014, Criciúma. IV Seminário de Ciências Sociais Aplicadas. Criciúma: Editora Unesc, 2014. v. 4. p. 1.
44. OLIVEIRA, E. S.; VIEIRA, A.C.P.; FREIRE, P. S. Compartilhamento, integração e institucionalização do conhecimento em rede: um estudo de multicasos no setor de confecção do Vale de Araranguá/C.. In: IV Seminário de Ciências Sociais Aplicadas, 2014, Criciúma. IV Seminário de Ciências Sociais Aplicadas. Criciúma: Editora Unesc, 2014. v. 4. p. 1.
45. PEREIRA, L. C.; VIEIRA, A.C.P. O desenvolvimento regional a partir do enoturismo na região delimitada pela Indicação de de procedência dos Vales da Uva Goethe - sul de Santa Catarina. In: IV Seminário de Ciências Sociais Aplicadas, 2014, Criciúma. IV Seminário de Ciências Sociais Aplicadas. Criciúma: Editora Unesc, 2014. v. 4. p. 1.
46. FREIRE, P. S.; VIEIRA, A.C.P.; JEREMIAS, R. V. Programa de extensão universitária para inovação como prática geradora de desenvolvimento socioeconômico regional: estudo de caso da Universidade do Extremo Sul Catarinense. In: IV Seminário de Ciências Sociais Aplicadas, 2014, Criciúma. IV Seminário de Ciências Sociais Aplicadas. Criciúma: Editora Unesc, 2014. v. 4. p. 1.
47. BRUCH, K. L. ; VIEIRA, Adriana Carvalho Pinto ; WATANABE, M. . Uso e proteção de indicações geográficas estrangeiras no Brasil: um estudo de caso aplicado à champagne. In: V ENAPID - Encontro Acadêmico de Propriedade Intelectual, Inovação e Desenvolvimento, 2012, Rio de Janeiro. V Enapid - Encontro Acadêmico de Propriedade Intelectual, Inovação e Desenvolvimento. Rio de Janeiro: Instituto de Propriedade Intelectual - INPI, 2012.

#### **MIGUELANGELO GIANEZINI**

1. GIANEZINI, M. ; VIEIRA, A.C.P. ; WATANABE, M. ; YAMAGUCHI, C. K. . Contribuições interdisciplinares para estudos regionais. Revista de Iniciação Científica (Criciúma), v. 11, p. 27-38, 2013; Meio de divulgação: Digital. Homepage: <http://periodicos.unesc.net/index.php/iniciacaocientifica/article/view/1621/1533>; Série: 1; ISSN/ISBN: 16787706.

2. GIANEZINI, M. ; DESTRO, L. N. . Oferta de tecnologia para produção avícola na região Sul de Santa Catarina: estudo a partir de uma feira agropecuária. In: IV Seminário de Ciências Sociais Aplicadas, 2014, Criciúma. Anais do IV Seminário de Ciências Sociais Aplicadas. Criciúma: UNESC, 2014. v. 4. p. 1492. Referências adicionais: Classificação do evento: Nacional; Brasil/ Português; Meio de divulgação: Digital; Homepage: <http://periodicos.unesc.net/index.php/seminariocsa/article/view/1492>; Série: 4; ISSN/ISBN: 2236-1944.
3. DESTRO, L. N.; GIANEZINI, M. Desenvolvimento e Inovação na agropecuária e agroindústria do sul catarinense: mudanças tecnológicas e produção de aves nos municípios da AMREC. In: V Semana de Ciência & Tecnologia da UNESC, 2014. Criciúma. Anais da V Semana de C&T da UNESC. (no prelo).
4. GIANEZINI, M. ; DESTRO, L. N. ; ZILLI, J. C. ; WATANABE, M. . Notas sobre mudanças tecnológicas na produção e agroindústria de aves na região da Amrec, SC. Pubvet (Londrina), v. 8, p. 1768-v.8, n.17, 2014; Meio de divulgação: Digital. Homepage: [http://www.pubvet.com.br/artigos\\_det.asp?artigo=1656](http://www.pubvet.com.br/artigos_det.asp?artigo=1656); Série: 266; ISSN/ISBN: 19821263.

#### **CRISTINA KEIKO YAMAGUCHI**

1. YAMAGUCHI, C. K., VIEIRA, A.C.P., BRUCH, K. L., JENOVEVA NETO, R., WATANABE, M., FELISBERTO, Z. Indicação geográfica como instrumento de criação do conhecimento nos Vales da Uva Goethe. *Perspectivas em Gestão & Conhecimento*, v.3, p.145 - 160, 2013.
2. YAMAGUCHI, C. K., WATANABE, M., FREIRE, P. S., VIEIRA, A.C.P. Indicação geográfica no processo de criação de conhecimento para o desenvolvimento de novas competências In: 4to. Congresso Internacional do Conhecimento e Inovação (CIKI 2014), 2014, Loja. Anais 4to. Congresso Internacional do Conhecimento e Inovação (CIKI 2014). FLORIANÓPOLIS: EGC/UFSC, 2014. v.1. p.11 – 22
3. YAMAGUCHI, C. K., VIEIRA, A.C.P., JENOVEVA NETO, R., SORATO, K. A. D. L., LOPES, G. S. C., SOUZA, I. R., FELISBERTO, Z. Contabilidade da gestão ambiental nas indústrias de arroz no extremo sul do Estado de Santa Catarina In: VII Encontro de Economia Catarinense, 2013, Florianópolis. Anais VII Encontro de Economia Catarinense. Florianópolis: APEC, 2013.
4. 19. YAMAGUCHI, C. K., VIEIRA, A.C.P., BRUCH, K. L., Jenoveva Neto, R, WATANABE, M., FELISBERTO, Z. Indicação geográfica como instrumento de criação do conhecimento no Vales da Uva Goethe In: Congresso Latino-iberoamericano de Gestão de Tecnologia - ALTEC, 2013, Porto. Anais XV Congresso Latino-iberoamericano de Gestão de Tecnologia - ALTEC. Porto: Altec, 2013.
5. YAMAGUCHI, C. K., WATANABE, M., VIEIRA, Adriana Carvalho Pinto, Jenoveva Neto, R, Felizberto, Z.A evidenciação da responsabilidade ambiental nas industrias de beneficiamento de arroz no extremo sul de Santa Catarina In: 50 Congresso da Sociedade Brasileira de Economia, Administração e Sociologia Rural, 2012, Vitória - Es. 50° Congresso da Sociedade Brasileira de Economia, Administração e Sociologia Rural. Brasília - DF: Sober, 2012.

#### **RICARDO PIERI**

1. MELLO, Kelly Cristina; SPIAZZI, Guilherme; PIERI Ricardo; MADEIRA, Valmor; VIEIRA, Adriana Carvalho Pinto. Atividades de gestão do conhecimento entre os extensionistas e empresas incubas: um estudo de caso na incubadora da UNESC. XIV Colóquio Internacional de Gestão Universitária, Florianópolis: UFSC, 2014.

#### **ABEL CORREA DE SOUZA**

1. SOUZA, A. C., VIEIRA, A.C.P. Empreendedorismo e inovação: ações para a disseminação do espírito empreendedor nos cursos de graduação da UNESC In: Empreendedorismo innovación em America Latina - EmprendeSur, 2014, São Paulo. Anais Empreendedorismo innovación em America Latina - EmprendeSur. São Paulo: Empreendesur, 2014. v.1. p.1 – 20
2. SOUZA, A. C., VIEIRA, A.C.P. Estudo da efetividade do curso de capacitação em empreendedorismo para a geração de emprego e renda a jovens carentes de uma entidade do terceiro setor In: Empreendedorismo innovación em America Latina - EmprendeSur, 2014, São Paulo. Empreendedorismo innovación em America Latina - EmprendeSur. São Paulo: Empreendesur, 2014. v.1. p.1 -

#### **IZABEL REGINA DE SOUZA**

1. JOAO, G. A., VIEIRA, A.C.P., SOUZA, I. R., WATANABE, M. Análise do nível cooperativo das vinícolas participantes à associação Progoethe situadas na região dos vales da uva Goethe In: Congresso da Sociedade



Brasileira de Economia, Administração e Sociologia Rural, 2013, Belém. Anais Congresso da Sociedade Brasileira de Economia, Administração e Sociologia Rural. Brasília: Sober, 2013.

<b>Grupo de Pesquisas:</b> Políticas, Saberes e Práticas de Formação de Professores		Situação junto ao CNPQ: <b>Certificado e atualizado</b>	
<b>Linhas</b>	<b>Nome dos docentes envolvidos</b>	<b>Titulação</b>	<b>Produção científica dos últimos três anos</b>
1. Práticas pedagógicas, saberes docentes e formação de professores	Ricardo Luiz de Bittencourt	Doutor	11
	Gislene Camargo	Mestre	3

#### **RICARDO LUIZ DE BITTENCOURT**

1. **BITTENCOURT, R. L.** ; SIMOES, P. W. T. A. ; GARCIA, M. C. M. ; RIBEIRO, R. S. V. ; ROSA, M. I. ; MORETTI1, G. P. ; SANTOS, R. L. . Perspectivas da utilização da inteligência computacional médica a partir de redes bayesianas e agentes tutores no ensino de lombalgia. Inova Saúde, v. 2, p. 128-144, 2013.
2. **BITTENCOURT, R. L.** . A Prática como Componente Curricular na disciplina de Psicologia da Aprendizagem no Curso de Pedagogia. 2014. (Apresentação de Trabalho/Comunicação).
3. **BITTENCOURT, R. L.** ; MEDEIROS, G. ; PEREIRA, R. R. P. ; BATISTA, P. H. . Interdisciplinaridade e desenvolvimento social. 2014. (Apresentação de Trabalho/Comunicação).
4. **BITTENCOURT, R. L.** ; FONTANA, B. F. . Assédio Moral Centrado no Professor. 2014. (Apresentação de Trabalho/Comunicação).
5. **BITTENCOURT, R. L.** . Relação teoria e prática na educação superior. 2013. (Apresentação de Trabalho/Conferência ou palestra).
6. **BITTENCOURT, R. L.** . Orientações curriculares com o foco no ensinar. 2012. (Apresentação de Trabalho/Conferência ou palestra).
7. **BITTENCOURT, R. L.** . A escolha da profissão docente realizada por tutores que atuam em curso de graduação na modalidade EAD. 200
8. **BITTENCOURT, R. L.** . Diálogos com a Formação de Professores de Ciências. Criciúma - sc, 2014. (Prefácio, Pós-fácio/Apresentação)
9. **BITTENCOURT, R. L.** . Parecerista do Guia do Estudante - Curso de Pedagogia. 2014.
10. **BITTENCOURT, R. L.** . Parecerista do Guia do Estudante - Curso de Pedagogia. 2013.
11. **BITTENCOURT, R. L.** . Percursos de um Grupo de Pesquisa-Formação: Tensões e (Re) construções. 2012.

#### **GISLENE CAMARGO**

1. **DASSOLER, G. C.** . O que é ensinado na graduação/ Pedagogia sobre alfabetização prepara para ensinar?. 2013. (Apresentação de Trabalho/Congresso).
2. **GIACOMAZZO, G. F.** ; **DASSOLER, G. C.** ; HANOFF, M. I. V. ; ROSSO, Mirian Gisele ; MACIEL, S. M. . Diretrizes Curriculares Nacionais para Educação Infantil/ Planejamento da Educação Infantil/ Seminário na Educação Infantil. 2013. (Apresentação de Trabalho/Outra).
3. **MORAES, A. S. B.** ; **DASSOLER, G. C.** ; **CARDOSO, Eloir Fátima Mondardo** ; **ROSSO, Mirian Gisele** . O trabalho do Professor na perspectiva da Psicologia Vigotskiana. 2010. (Apresentação de Trabalho/Outra).

<b>Grupo de Pesquisas:</b> Laboratório de Fisiologia e Bioquímica do Exercício		Situação junto ao CNPQ: <b>Certificado e atualizado</b>	
<b>Linhas</b>	<b>Nome dos docentes envolvidos</b>	<b>Titulação</b>	<b>Produção científica dos últimos três anos</b>
1. Exercício físico, estresse oxidativo e fisiopatologia de	Ricardo Aurino de Pinho	Doutor com Pós-	<b>31</b>

doenças		doutorado	
2. Exercício físico, nutrientes, sinalização celular e fisiopatologia das doenças degenerativas	Paulo C. L. Silveira	Doutor	12
	Claudio Teodoro de Souza	Doutor com Pós-doutorado	60

#### RICARDO AURINO DE PINHO

- da Silva, Luciano A. ; Tromm, Camila B. ; BOM, KAROLINE F. ; Mariano, Izadora ; Pozzi, Bruna ; da Rosa, Guilherme L. ; Tuon, Talita ; da Luz, Gabrielle ; VUOLO, FRANCILELE ; PETRONILHO, FABRICIA ; CASSIANO, WILLIANS ; De Souza, Claudio T. ; **PINHO, RICARDO AURINO** . Effects of taurine supplementation following eccentric exercise in young adults. *Applied Physiology, Nutrition and Metabolism (Online)*, v. 39, p. 101-104, 2014.
- ZOCHE, JAIRO JOSÉ ; Silva, Luciano Acordi ; DAMIANI, ADRIANI PAGANINI ; MENDONÇA, RODRIGO ÁVILA ; PERES, POLIANA BERNARDO ; SANTOS, CARLA ELIETE IOCHIMS ; DEBASTIANI, RAFAELA ; DIAS, JOHNNY FERRAZ ; ANDRADE, VANESSA MORAES ; **PINHO, RICARDO AURINO** . Heavy-Metal Content and Oxidative Damage in *Hypsiboas faber*: The Impact of Coal-Mining Pollutants on Amphibians. *Archives of Environmental Contamination and Toxicology*, v. 66, p. 69-77, 2014.
- Speck, Ana Elisa ; Aguiar Jr, A.S. ; POZZI, B. G. ; PAGANINI, C. S. ; TROMM, C. B. ; TUON, T. ; SILVEIRA, P. C. L. ; **PINHO RA** . The dose-dependent antioxidant effects of physical exercise in the hippocampus of mice. *Neurochemical Research* <sup>JCR</sup>, v. 39, p. 1496-1501, 2014.
- CORREIA, N. O. ; MARQUES, S. O. ; Luciano, Thais F. ; PAULI, J. R. ; PIERI, B. L. S. ; SCAINI, G. ; Streck, EL ; Lira, Fabio S. ; Ropelle, E. ; **PINHO RA** ; SOUZA, C. T. . Treadmill Training Increases SIRT-1 and PGC-1 $\alpha$  Protein Levels and AMPK Phosphorylation in Quadriceps of Middle-Aged Rats in an Intensity-Dependent Manner. *Mediators of Inflammation (Print)*, v. 2014, p. 1-11, 2014.
- Silveira, Paulo Cesar Lock ; VICTOR, EDUARDO GHISI ; NOTOYA, FREDERICO DE SOUZA ; SCHEFFER, DEBORA DA LUZ ; SILVA, LUCIANO DA ; CANTÚ, ROBERTO BENAVIDES ; MARTÍNEZ, VIRGINIA HIDOLINA COLLINS ; **DE PINHO, RICARDO AURINO** ; PAULA, MARCOS MARQUES DA SILVA . Effects of phonophoresis with gold nanoparticles on oxidative stress parameters in a traumatic muscle injury model. *Drug Delivery*, v. 1, p. 1-7, 2014.
- SILVEIRA, P. C. L. ; Venâncio M ; Souza, Priscila Soares ; VICTOR, E. G. ; NOTOYA, F. S. ; PAGANINI, C. S. ; STRECK, E. L. ; SILVA, L. ; **Pinho, R. A** ; PAULA, M. M. S. . Iontophoresis with Gold Nanoparticles Improves Mitochondrial Activity and Oxidative Stress Markers of Burn Wounds. *Materials Science & Engineering. C, Biomimetic Materials, Sensors and Systems (Print)*, v. 44, p. 380-385, 2014.
- Tuon, T ; Valvassori, Samira S. ; DAL PONT, G. C. ; PAGANINI, C. S. ; POZZI, B.G. ; Luciano, Thais F. ; Souza, Priscila S. ; Quevedo, João ; CT SOUZA ; **PINHO, R.A.** . PHYSICAL TRAINING PREVENTS DEPRESSIVE SYMPTOMS AND A DECREASE IN BRAIN-DERIVED NEUROTROPHIC FACTOR IN PARKINSON'S DISEASE. *Brain Research Bulletin*, v. 108, p. 106-112, 2014.
- PIERI, B. ; SOUZA, D. ; LUCIANO, T. ; MARQUES, S. ; PAULI, J. ; SILVA, A. ; Ropelle, E. ; **PINHO, R.** ; LIRA, F. ; DE SOUZA, C. . Effects of Physical Exercise on the P38MAPK/REDD1/14-3-3 Pathways in the Myocardium of Diet-Induced Obesity Rats. *Hormone and Metabolic Research*, v. 46, p. 621-627, 2014.
- SILVA, L. A. ; TROMM, C. B. ; ROSA, G. L. ; BOM, K. F. ; Luciano, Thais F. ; TUON, T. ; SOUZA, C. T. ; **Pinho, R. A** . Creatine supplementation does not decrease oxidative stress and inflammation in skeletal muscle after eccentric exercise. *Journal of Sports Sciences (Print)*, v. 31, p. 1164-1176, 2013.
- Silveira, Paulo Cesar Lock ; Silva, Luciano Acordi ; Pinho, Cleber Aurino ; Souza, Priscila Soares ; Ronsani, Merieli Medeiros ; Luz Scheffer, Debora ; **PINHO, RICARDO AURINO** . Effects of low-level laser therapy (GaAs) in an animal model of muscular damage induced by trauma. *Lasers in Medical Science (Internet)*, v. 28, p. 431-436, 2013.
- DE FARIAS, J. ; BOM, K. ; TROMM, C. ; LUCIANO, T. ; MARQUES, S. ; TUON, T. ; SILVA, L. ; LIRA, F. ; DE SOUZA, C. ; **PINHO, R.** . Effect of Physical Training on the Adipose Tissue of Diet-induced Obesity Mice: Interaction Between Reactive Oxygen Species and Lipolysis. *Hormone and Metabolic Research*, v. 45, p. 190-196, 2013.
- PINHO, R. A.** ; PINHO, C. A. ; TROMM, C. B. ; POZZI, B. G. ; SOUZA, D. R. ; TUON, T. ; SILVA, L. A. ; SOUZA, C. T. . Changes in the cardiac oxidative metabolism induced by PGC-1 $\alpha$ : Response of different physical training protocols in infarction-induced rats. *International Journal of Cardiology (Print)*, p. 4560-4562, 2013.
- Barbosa, Viviane A. ; Luciano, Thais F. ; Marques, Scherolin O. ; Vitto, Marcelo F. ; Souza, Daniela R. ; Silva, Luciano A. ; Santos, João Paulo A. ; Moreira, José C. ; Dal-Pizzol, Felipe ; Lira, Fabio S. ; **Pinho, Ricardo A.** ; De Souza, Claudio T. . Acute exercise induce endothelial nitric oxide synthase phosphorylation via Akt and AMP-

- activated protein kinase in aorta of rats: Role of reactive oxygen species. *International Journal of Cardiology (Print)*, v. 167, p. 2983-2988, 2013.
14. ÁVILA, PRICILA R. M. ; Marques, Scherolin O. ; Luciano, Thais F. ; Vitto, Marcelo F. ; Engelmann, Julia ; Souza, Daniela R. ; PEREIRA, SANE V. ; **Pinho, Ricardo A.** ; Lira, Fabio S. ; De Souza, Claudio T. . Resveratrol and fish oil reduce catecholamine-induced mortality in obese rats: role of oxidative stress in the myocardium and aorta. *British Journal of Nutrition*, v. 110, p. 1-11, 2013.
  15. Silva, L.A. ; BOM, K.F. ; TROMM, C.B. ; ROSA, G.L. ; MARIANO, I. ; POZZI, B.G. ; TUON, T. ; STRESCK, E.L. ; SOUZA, C.T. ; **PINHO, R.A.** . Effect of eccentric training on mitochondrial function and oxidative stress in the skeletal muscle of rats. *Brazilian journal of medical and biological research*, v. 46, p. 14-20, 2013.
  16. SCHEFFER, D. L. ; PINHO, C. A. ; HOFF, M. L.M. ; SILVA, L. A. ; BENETTI, M. ; MOREIRA, J. C. F. ; **PINHO, R. A.** . Impact of Ironman triathlon on oxidative stress parameters. *Revista Brasileira de Cineantropometria & Desempenho Humano (Impresso)*, v. 14, p. 174-182, 2012.
  17. TEODORO, B.G ; NATALI, A.J ; FERNANDES, S.A.T ; SILVA, L. A. ; **PINHO, R. A.** ; MATA, SLP ; PELUZIO, M.C.G . Improvements of Atherosclerosis and Hepatic Oxidative Stress are Independent of Exercise Intensity in LDLr-/- Mice. *Journal of Atherosclerosis and Thrombosis*, v. 19, p. 904-911, 2012.
  18. **Pinho, Ricardo A.** ; Silva, Luciano D. ; Pinho, Cleber A. ; Daufenbach, Juliana F. ; Rezin, Gislaiane T. ; Silva, Luciano A. ; Streck, Emílio L. ; Souza, Claudio T. . Alterations in muscular oxidative metabolism parameters in incremental treadmill exercise test in untrained rats. *European Journal of Applied Physiology (Print)*, v. 112, p. 387-396, 2012.
  19. Silveira, Paulo Cesar Lock ; da Silva, Luciano Acordi ; Camila Tromm, P.T. ; Scheffer, Débora da Luz ; de Souza, Claudio Teodoro ; Pinho, Ricardo Aurino ; **PINHO, R. A.** . Effects of therapeutic pulsed ultrasound and dimethylsulfoxide phonophoresis on oxidative stress parameters after injury induced by eccentric exercise. *Ultrasonics (Guildford)*, v. 52, p. 650-654, 2012.
  20. Pinho, Cleber A. ; Tromm, Camila B. ; Tavares, Angela M.V. ; Silva, Luciano A. ; Silveira, Paulo Cesar L. ; Souza, Claudio T. ; Benetti, Magnus ; **Pinho, Ricardo A.** . Effects of different physical training protocols on ventricular oxidative stress parameters in infarction-induced rats. *Life Sciences (1973)*, v. 90, p. 553-559, 2012.
  21. Victor, Eduardo G ; **Pinho, Ricardo A** ; de Souza, Claudio T ; Silveira, Paulo CL ; Paula, Marcos MS ; da Silva, Luciano ; da Rosa, Guilherme L ; Streck, Emilio L ; Possato, Jonathann C ; Munari, Uillian B ; **PINHO, R. A.** . Pulsed ultrasound associated with gold nanoparticle gel reduces oxidative stress parameters and expression of pro-inflammatory molecules in an animal model of muscle injury. *Journal of Nanobiotechnology*, v. 10, p. 11, 2012.
  22. SCHEFFER, D. L. ; SILVA, L. A. ; TROMM, C. B. ; ROSA, G. L. ; SILVEIRA, P. C. L. ; SOUZA, C. T. ; LATINI, A. ; **PINHO, R. A.** . Impact of different resistance training protocols on muscular oxidative stress parameters. *Applied Physiology, Nutrition and Metabolism (Online)*, v. 37, p. 1239-1246, 2012.
  23. SOARES, P. ; ROCHA, L. G. ; TROMM, C. B. ; SCHEFFER, D. L. ; VICTOR, E. G. ; SILVEIRA, P. C. L. ; SOUZA, C. T. ; **PINHO, R. A.** . Therapeutic action of physical exercise on markers of oxidative stress induced by chronic kidney disease. *Life Sciences (1973)*, v. 1, p. 1-5, 2012.
  24. Engelmann, Julia ; Vitto, Marcelo F. ; Cesconetto, Patricia A. ; Silveira, Paulo C. ; Possato, Jonathann C. ; **Pinho, Ricardo A.** ; Paula, Marcos Marques S. ; Victor, Eduardo G. ; De Souza, Claudio T. . Pulsed Ultrasound Associated to Dimethylsulfoxide Gel Reduces the Expression of Proinflammatory Molecules in An Animal Model of Muscle Injury. *Ultrasound in Medicine & Biology*, p. 1470-1475, 2012.
  25. Tromm, Camila Baumer ; Tuon, Talita ; Pinho, Ricardo Aurino ; Pozzi, Bruna ; Mariano, Izadora ; Bom, Karoliny ; da Silva, Luciano Acordi ; Da Rosa, Guilherme Laurentina ; **PINHO, R. A.** . Efeito de diferentes frequências semanais de treinamento sobre parâmetros de estresse oxidativo. DOI: 10.5007/1980-0037.2012v14n1p52. *Revista Brasileira de Cineantropometria & Desempenho Humano (Online)*, v. 14, p. 52-60, 2012.
  26. Barbosa, Viviane A. ; De Souza, Claudio T. ; **Pinho, Ricardo A.** ; Marques, Scherolin O. ; Ropelle, Eduardo R. ; Pimentel, Gustavo D. ; Souza, Daniela R. ; Vitto, Marcelo F. ; Luciano, Thais F. ; Cesconetto, Patricia A. ; Katashima, Carlos K. ; Bom, Karoliny . Exercise training plays cardioprotection through the oxidative stress reduction in obese rats submitted to myocardial infarction. *International Journal of Cardiology (Print)*, v. ., p. . - 424, 2012.
  27. SANTANA, A. A. ; PIMENTEL, G. D. ; RUEFF-BARROSO, C. R. ; OYAMA, L. M. ; SANTOS, R. V. T. ; **PINHO, R. A.** ; SOUZA, C. T. ; RODRIGUES, B. ; CAPERUTO, E. C. ; LIRA, F. S. . Sleep duration in elderly obese patients correlated negatively with intake fatty. *Lipids in Health and Disease*, v. 11, p. 99, 2012.

28. Vitto, Marcelo F. ; Luz, Gabrielle ; Cintra, D. E. ; Marques, Scherolin O. ; **PINHO, R. A.** ; LIRA, F. S. ; SOUZA, C. T. . Reversion of Steatosis by SREBP-1c Antisense Oligonucleotide did not Improve Hepatic Insulin Action in Diet-induced Obesity Mice. *Hormone and Metabolic Research*, v. 44, p. 885-890, 2012.
29. FARIAS, J. M. ; MAGGI, R. M. ; TROMM, C. B. ; Luciano, Thais F. ; Silva, L.A. ; Marques, Scherolin O. ; LIRA, F. S. ; Souza, Claudio T. ; **Pinho, R. A.** Exercise training performed simultaneously to a high-fat diet reduces the degree of insulin resistance and improves adipoR1-2/APPL1 protein levels in mice. *Lipids in Health and Disease*, v. 11, p. 134, 2012.
30. Tuon, Talita ; TROMM, C. B. ; Valvassori, Samira S. ; SILVA, L. A. ; QUEVEDO, J. L. ; LIRA, F. S. ; SOUZA, C. T. ; **Pinho, R. A.** Physical Training Exerts Neuroprotective Effects in the Regulation of Neurochemical Factors in an Animal Model Of Parkinson s Disease. *Neuroscience*, v. 227, p. 305-312, 2012.
31. Cintra, Dennys E. ; Ropelle, Eduardo R. ; Vitto, Marcelo F. ; Luciano, Thais F. ; Souza, Daniela R. ; Engelmann, Julia ; Marques, Scherolin O. ; Lira, Fabio S. ; **de Pinho, Ricardo A.** ; Pauli, Jose R. ; De Souza, Cláudio T. . Reversion of hepatic steatosis by exercise training in obese mice: The role of sterol regulatory element-binding protein-1c. *Life Sciences (1973)*, v. 91, p. 395-401, 2012.

#### **PAULO C. L. SILVEIRA**

1. **SILVEIRA, P. C. L.** ; VICTOR E.G ; NOTOYA, F. S. ; Scheffer, D.L ; SILVA, L. ; CANTU, R. B. ; MARTINEZ4, V. H. C. ; PINHO, R. A. ; PAULA, M. M. S. . Effects of phonophoresis with gold nanoparticles on oxidative stress parameters in a traumatic muscle injury model. *Drug Delivery*, v. 17, p. 1-7, 2014.
2. SPECK, A. E. ; AGUIAR JUNIOR, A. S. ; POZZI, B. G. ; PAGANINI, C. S. ; TROMM, C. ; TUON, T. ; **Silveira, Paulo C.L.** ; PINHO, R. A. . The dose-dependent antioxidant effects of physical exercise in the hippocampus of mice. *Neurochemical Research*, v. 25, p. 1-7, 2014.
3. **SILVEIRA, P. C. L.** ; VENANCIO, M. ; Soares P ; VICTOR E.G ; NOTOYA, F. S. ; PAGANINI, C. S. ; STRECK, E. L. ; SILVA, L. ; PINHO, R. A. ; PAULA, M. M. S. . Iontophoresis with gold nanoparticles improves mitochondrial activity and oxidative stress markers of burn wounds. *Materials Science & Engineering. C, Biomimetic Materials, Sensors and Systems (Print)*, v. 44, p. 380-385, 2014.
4. DANTAS DE LUCAS, RICARDO ; CAPUTO, FABRIZIO ; MENDES DE SOUZA, KRISTOPHER ; SIGWALT, ANDRÉ ROBERTO ; GHISONI, KARINA ; **LOCK SILVEIRA, PAULO CESAR** ; REMOR, ALINE PERTILE ; DA LUZ SCHEFFER, DÉBORA ; ANTONACCI GUGLIELMO, LUIZ GUILHERME ; LATINI, ALEXANDRA . Increased platelet oxidative metabolism, blood oxidative stress and neopterin levels after ultra-endurance exercise. *Journal of Sports Sciences (Print)*, v. 32, p. 22-30, 2014.
5. **SILVEIRA, P. C. L.** ; SILVA, L. A. ; PINHO, C. A. ; Soares P ; Ronsani, Merieli M. ; Scheffer, D.L ; PINHO, R. A. . Effects of low-level laser therapy (GaAs) in an animal model of muscular damage induced by trauma. *Lasers in Medical Science*, v. 28, p. 431-436, 2013.
6. **SILVEIRA, P. C. L.** ; SILVA, L. A. ; TROM, C. ; Scheffer, D.L ; SOUZA, C. T. ; PINHO, R. A. . Effects of therapeutic pulsed ultrasound and dimethylsulfoxide phonophoresis on oxidative stress parameters after injury induced by eccentric exercise. *Ultrasonics (Guildford)*, v. 52, p. 650-654, 2012.
7. PINHO, C. A. ; TROM, C. ; **SILVEIRA, P. C. L.** ; Tavares A.M.V ; SILVA, L. A. ; SOUZA, C. T. ; Benetti, M ; PINHO, R. A. . Effects of different physical training protocols on ventricular oxidative stress parameters in infarction-induced rats. *Life Sciences (1973)*, v. 90, p. 553-559, 2012.
8. ENGELMANN, J. ; VITTO, M. F. ; CESCINETTO, P. A. ; **SILVEIRA, P. C. L.** ; POSSATO, J. ; STRECK, E. L. ; PINHO, R. A. ; PAULA, M. M. S. ; SOUZA, C. T. ; VICTOR E.G . Pulsed Ultrasound and Dimethylsulfoxide Gel Treatment Reduces the Expression of Pro-Inflammatory Molecules in an Animal Model of Muscle Injury. *Ultrasound in Medicine & Biology*, v. 38, p. 1470-1475, 2012.
9. Scheffer, D.L ; SILVA, L. A. ; TROM, C. ; ROSA, G. L. ; **SILVEIRA, P. C. L.** ; SOUZA, C. T. ; LATINI A ; PINHO, R. A. . Impact of different resistance training protocols on muscular oxidative stress parameters. *Applied Physiology, Nutrition and Metabolism (Print)*, v. 37, p. 1239-1246, 2012.
10. Soares P ; ROCHA, G.C ; TROM, C. ; Scheffer, D.L ; VICTOR E.G ; **SILVEIRA, P. C. L.** ; SOUZA, C. T. ; SILVA, L. A. ; PINHO, R. A. . Therapeutic action of physical exercise on markers of oxidative stress induced by chronic kidney disease. *Life Sciences (1973)*, v. 91, p. 132-136, 2012.
11. MUNARI, U. B. ; ROSA, G. L. ; POSSATO, J. ; **SILVEIRA, P. C. L.** ; PINHO, R. A. ; PAULA, M. M. S. ; VICTOR E.G . Análise comparativa entre ultrassom terapêutico e auto-hemoterapia no tratamento de lesão muscular em modelo animal. *Fisioterapia Brasil*, v. 13, p. 371-374, 2012.

12. VICTOR, EDUARDO G ; **SILVEIRA, PAULO CL** ; POSSATO, JONATHANN C ; DA ROSA, GUILHERME L ; MUNARI, UILLIAN B ; DE SOUZA, CLAUDIO T ; PINHO, RICARDO A ; DA SILVA, LUCIANO ; STRECK, EMILIO L ; PAULA, MARCOS MS . Pulsed ultrasound associated with gold nanoparticle gel reduces oxidative stress parameters and expression of pro-inflammatory molecules in an animal model of muscle injury. *Journal of Nanobiotechnology*, v. 10, p. 11, 2012.

#### CLAUDIO TEODORO DE SOUZA

1. Silva LA ; Tromm CB ; Bom KF ; Mariano I ; Pozzi B ; Rosa GL ; Tuon T ; Luz G ; Vuolo FS ; Petronilho F ; Logen WC ; **De SOUZA, C. T. ou SOUZA, C.T. ou de Souza CT** ; Pinho, RA . Effects of taurine supplementation following eccentric exercise in young adults.. *Applied Physiology, Nutrition and Metabolism (Print)*, v. 39, p. 101-104, 2014.
2. Pereira B ; Pauli JR ; **De SOUZA, C. T. ou SOUZA, C.T. ou de Souza CT** ; Ropelle ER ; Cintra DE ; Rocha E ; Freitas E ; Papoti M ; Silva L ; Lira FS ; Silva, ASR . Nonfunctional overreaching leads to inflammation and myostatin upregulation in Swiss mice. *International Journal of Sports Medicine*, v. 35, p. 139-146, 2014.
3. Pereira B ; PAULI, J. R. ; **De SOUZA, C. T. ou SOUZA, C.T. ou de Souza CT** ; Ropelle ER ; Cintra DE ; Freitas EC ; Silva, ASR . Eccentric exercise leads to performance decrease and insulin signaling impairment.. *Medicine and Science in Sports and Exercise*, v. 46, p. 686-694, 2014.
4. Pauli SSL ; Ropelle ECC ; **De SOUZA, C. T. ou SOUZA, C.T. ou de Souza CT** ; Cintra DE ; Silva, ASR ; Rodriguez BA ; Moura LP ; Marinho R ; Oliveira V ; Katashima CK ; PAULI, J. R. ; ROPELLE, E. R. . Exercise training decreases MAPK phosphatase 3 expression and suppresses hepatic gluconeogenesis in obese mice. *Journal of Physiology (London. Print)*, v. 592, p. 1325-1340, 2014.
5. Dias, FM ; Leffa DD ; Daumann F ; Marques SO ; Luciano TF ; Possato JC ; Santana AA ; Neves RX ; Rosa JC ; Oyama LM ; Rodrigues B ; Andrade VM ; **De SOUZA, C. T. ou SOUZA, C.T. ou de Souza CT** ; Lira FS . Acerola (*Malpighia emarginata* DC.) juice intake protects against alterations to proteins involved in inflammatory and lipolysis pathways in the adipose tissue of obese mice fed a cafeteria diet.. *Lipids in Health and Disease*, v. 13, p. 24, 2014.
6. Luciano TF ; Marques SO ; Pieri BLS ; Souza, DR ; Lira FS ; **De SOUZA, C. T. ou SOUZA, C.T. ou de Souza CT** . Resveratrol reduces chronic inflammation and improves insulin action in myocardium of high-fat diet-induced obese rats. *Revista de Nutrição (Impresso)*, v. 27, p. 151-159, 2014.
7. Pieri BLS ; Souza, DR ; Luciano TF ; Marques SO ; Pauli JR ; Silva ASR ; Ropelle ER ; Pinho, RA ; Lira FS ; **De SOUZA, C. T. ou SOUZA, C.T. ou de Souza CT** . Effects of physical exercise on the P38MAPK/REDD1/14-3-3 pathways in the myocardium of diet-induced obesity rats. *Hormone and Metabolic Research*, v. 46, p. 621-627, 2014.
8. Oliveira, NRC ; **De SOUZA, C. T. ou SOUZA, C.T. ou de Souza CT** ; Marques SO ; Luciano TF ; PAULI, J. R. ; Moura LP ; Caperuto EC ; Pieri BLS ; Engelmann, J ; Scaini G ; Streck EL ; Lira FS ; Pinho, RA ; Ropelle ER ; Silva, ASR . Treadmill Training Increases SIRT-1 and PGC-1 $\alpha$  Protein Levels and AMPK Phosphorylation in Quadriceps of Middle-Aged Rats in an Intensity-Dependent Manner. *Mediators of Inflammation (Print)*, v. 2014, p. 1-11, 2014.
9. Rodrigues B ; Santana A ; Santamarina AB ; Oyama LM ; Caperuto EC ; **De SOUZA, C. T. ou SOUZA, C.T. ou de Souza CT** ; Barboza C ; Rocha L ; Figueroa D ; Mostarda C ; Irigoyen MCC ; Lira FS . Role of training and detraining on inflammatory and metabolic profile in infarcted rats: influences of cardiovascular autonomic nervous system.. *Mediators of Inflammation (Print)*, v. 2014, p. 207131, 2014.
10. Panissa, VLG ; Franchini, E ; Julio UF ; Neves RX ; Seelaender M ; **De SOUZA, C. T. ou SOUZA, C.T. ou de Souza CT** ; Rodrigues B ; Lira FS . Salivary cortisol response to concurrent strength and high-intensity aerobic exercise: a pilot study.. *Medicina dello Sport (Testo stampato)*, v. 67, p. 195-204, 2014.
11. Araujo EP ; **De SOUZA, C. T. ou SOUZA, C.T. ou de Souza CT** ; Velloso LA . TGF $\beta$  action in the hypothalamus results in glucose intolerance and links obesity and aging to diabetes. *Nature Medicine (Print)*, v. 20, p. 985-987, 2014.
12. Moreno MF ; Laquila RD ; Okuda MH ; Lira FS ; Souza GH ; **De SOUZA, C. T. ou SOUZA, C.T. ou de Souza CT** ; Telles MM ; Ribeiro EB ; Oller do Nascimento CM ; Oyama LM . Metabolic profile response to administration of epigallocatechin-3-gallate in high-fat-fed mice.. *Diabetology & Metabolic Syndrome*, v. 6, p. 84, 2014.
13. MARINHO, R. ; DE MOURA, LEANDRO PEREIRA ; Rodriguez BA ; PAULI, L. S. S. ; SILVA, A. S. R. ; ROPELLE, ELOIZE C. C. ; **De SOUZA, C. T. ou SOUZA, C.T. ou de Souza CT** ; CINTRA, D. E. ; ROPELLE, E. R. ; PAULI, J. R. . Efeitos de diferentes intensidades de exercício físico sobre a sensibilidade à insulina e atividade da proteína quinase B/Akt no músculo esquelético de camundongos obesos. *Einstein (São Paulo)*, v. 12, p. 82, 2014.

14. NASCIMENTO, M.A. ; HIGA, E.M.S. ; DE MELLO, M.T. ; TUFIK, S. ; OYAMA, L.M. ; SANTOS, R.V. ; AMAYA FARFAN, J. ; RISSO, E.M. ; **DE SOUZA, C.T.** ; PIMENTEL, G.D. ; LIRA, F.S. . Effects of short-term l-arginine supplementation on lipid profile and inflammatory proteins after acute resistance exercise in overweight men. *e-SPEN Journal*, v. 9, p. e141-e145, 2014.
15. Carlos SP ; Dias AS ; Graciano T ; NESI, RENATA TISCOSKI ; Valencia, S ; Chiappa AMG ; Cipriano Junior G ; **De SOUZA, C. T. ou SOUZA, C.T. ou de Souza CT** ; Chiappa GRS . Oxidative damage induced by cigarette smoke exposure in mice: impact on lung tissue and diaphragm muscle.. *Jornal Brasileiro de Pneumologia (Impresso)*, v. 40, p. 411-420, 2014.
16. Silva VR ; Micheletti TO ; Pimentel GD ; KATASHIMA, C. K. ; Lenhare L ; Morari J ; Mendes MCS ; Razolli DS ; Rocha GZ ; **De SOUZA, C. T. ou SOUZA, C.T. ou de Souza CT** ; Ryu D ; Prada P O ; Velloso LA ; Carvalheira, J. B. C. ; Pauli JR ; Cintra DE ; Ropelle ER . Hypothalamic S1P/S1PR1 axis controls energy homeostasis.. *Nature Communications*, v. 2014, p. 4859, 2014.
17. TUON, T. ; Valvassori S. S ; Pont GC ; Paganini CS ; POZZI, B. G. ; Luciano, TF ; Souza PS ; Quevedo J ; **De SOUZA, C. T. ou SOUZA, C.T. ou de Souza CT** ; Pinho, RA . Physical Training Prevents Depressive Symptoms And A Decrease In Brain-Derived Neurotrophic Factor In Parkinson's Disease.. *Brain Research Bulletin*, v. 108, p. 106-112, 2014.
18. Ávila, PRM ; Marques SO ; Luciano TF ; Vitto, MF ; Engelmann, J ; Souza, DR ; Pozzi B ; Pereira SV ; Lira FS ; Pinho, RA ; **De SOUZA, C. T. ou SOUZA, C.T. ou de Souza CT** . Resveratrol and fish oil reduce catecholamine-induced mortality in obese rats: Role oxidative stress in myocardial and aorta.. *British Journal of Nutrition*, v. 110, p. 1580-1590, 2013.
19. Ropelle ER ; Pauli JR ; Cintra DE ; Silva, ASR ; **De SOUZA, C. T. ou SOUZA, C.T. ou de Souza CT** ; Guadagnini D ; Carvalho BM ; Caricilli A ; Katashima CK ; carvalho-filho ma ; HIRABARA, S. M. ; Curi R ; Velloso LA ; Saad MJ ; Carvalheira JB . Targeted Disruption of Inducible Nitric Oxide Synthase Protects Against Age-Related S-Nitrosation and Insulin Resistance in Muscle of Male Mice. *Diabetes (New York, N.Y.)*, v. 62, p. 466-470, 2013.
20. Farias JM ; Bom KF ; Tromm CB ; Luciano TF ; Marques SO ; Tuon T ; Silva LA ; Lira FS ; **De SOUZA, C. T. ou SOUZA, C.T. ou de Souza CT** ; Pinho, RA . Effect of physical training on the adipose tissue of diet-induced obesity mice: Interaction between reactive oxygen species and lipolysis. *Hormone and Metabolic Research*, v. 45, p. 190-196, 2013.
21. Barbosa VA ; Luciano TF ; Marques SO ; Vitto, MF ; Souza, DR ; Silva LA ; Santos JPA ; Moreira JC ; Dal-Pizzol F ; Lira FS ; Pinho, RA ; **De SOUZA, C. T. ou SOUZA, C.T. ou de Souza CT** . Acute exercise induce endothelial nitric oxide synthase phosphorylation via Akt and AMP-activated protein kinase in aorta of rats. *International Journal of Cardiology (Print)*, v. 167, p. 2983-2988, 2013.
22. Silva LA ; Bom KF ; Tromm CB ; Rosa GL ; Mariano I ; Pozzi B ; Tuon T ; Streck EL ; **De SOUZA, C. T. ou SOUZA, C.T. ou de Souza CT** ; Pinho, RA . Response of eccentric training on mitochondrial function and oxidative stress in the skeletal muscle of rats. *Brazilian Journal of Medical and Biological Research (Impresso)*, v. 46, p. 14-20, 2013.
23. **De SOUZA, C. T. ou SOUZA, C.T. ou de Souza CT** ; Lira FS . Inflammatory status in obesity: Emergent predictors [EDITORIAL]. *International Journal of Clinical Practice (Esher)*, v. 67, p. 193-194, 2013.
24. Cunha CA ; Lira FS ; Rosa JC ; Pimentel GD ; Rosa G ; Silva C ; **De SOUZA, C. T. ou SOUZA, C.T. ou de Souza CT** ; Ribeiro EB ; Sawaya A ; Oller do Nascimento CM ; Rodrigues B ; Carvalho P ; Oyama LM . Green tea extract supplementation induces the lipolytic pathway, attenuates obesity and reduces low-grade inflammation in mice fed a high-fat diet. *Mediators of Inflammation (Print)*, v. 2013, p. 1-8, 2013.
25. Silva LA ; Tromm CB ; Rosa GL ; Bom KF ; Luciano TF ; Tuon T ; **De SOUZA, C. T. ou SOUZA, C.T. ou de Souza CT** ; PINHO, R. A. . Creatine supplementation does not decrease oxidative stress and inflammation in skeletal muscle after eccentric exercise. *Journal of Sports Sciences (Print)*, v. 31, p. 1167-1176, 2013.
26. Moura LP ; Pauli SSL ; Cintra DE ; **De SOUZA, C. T. ou SOUZA, C.T. ou de Souza CT** ; Silva ASR ; Marinho R ; Mello MAR ; PAULI, J. R. . Acute exercise decrease PTP-1B protein level and improve insulin signaling in the liver of old rats. *Immunity & Ageing*, v. 10, p. 8, 2013.
27. Pinho, RA ; Pinho CA ; Tromm CB ; Pozzi B ; Souza, DR ; Silva LA ; Tuon T ; **De SOUZA, C. T. ou SOUZA, C.T. ou de Souza CT** . Changes in the Cardiac Oxidative Metabolism Induced by PGC-1{Alpha}: Response of Different Physical Training Protocols in Infarction-Induced Rats. *International Journal of Cardiology (Print)*, v. 168, p. 4560-4562, 2013.
28. CHIAARREOTTO-ROPELLE, E. C. ; Pauli LS ; Katashima CK ; Pimentel GD ; Picardi PK ; Silva VR ; **De SOUZA, C. T. ou SOUZA, C.T. ou de Souza CT** ; Prada PO ; Cintra DE ; Carvalheira JB ; Ropelle ER ; Pauli JR . Acute Exercise

- Suppresses Hypothalamic PTP1B Protein Level and Improves Insulin and Leptin Signaling in Obese Rats. *American Journal of Physiology: Endocrinology and Metabolism*, v. 305, p. E649-59, 2013.
29. Pereira BC ; PAULI, J. R. ; Antunes LMG ; Freitas EC ; Almeida MR ; Venâncio VP ; Ropelle ER ; **De SOUZA, C. T. ou SOUZA, C.T. ou de Souza CT** ; Cintra DE ; Papoti M ; Silva, ASR . Overtraining is associated with DNA damage in blood and skeletal muscle cells of Swiss mice. *BMC Physiology (Online)*, v. 13, p. 11, 2013.
  30. SILVA, L. A. ; BOM, K. F. ; TROMM, C. ; ROSA, G. L. ; MARIANO, I. ; POZZI, B. G. ; TUON, T. ; STRECK, E. L. ; **De SOUZA, C. T. ou SOUZA, C.T. ou de Souza CT** ; PINHO, R. A. . Effect of eccentric training on mitochondrial function and oxidative stress in the skeletal muscle of rats. *Brazilian Journal of Medical and Biological Research on line JCR*, v. 46, p. 14-20, 2013.
  31. Pinho, RA ; Silva LD ; Pinho CA ; Daunfenbach J ; Rezin GT ; Silva LA ; Streck EL ; **De SOUZA, C. T. ou SOUZA, C.T. ou de Souza CT** . Alterations in muscular oxidative metabolism parameters in incremental treadmill exercise test in untrained rats. *European Journal of Applied Physiology (Print)*, v. 112, p. 387-396, 2012.
  32. Marinho, R. ; Ropelle ER ; Bertoli, FC ; **De SOUZA, C. T. ou SOUZA, C.T. ou de Souza CT** ; Cintra DE ; Silva, ASR ; Colantonio, E. ; D Almeida, V. ; PAULI, J. R. . Endurance exercise training increases APPL1 expression and improves insulin signaling in the hepatic tissue of diet-induced obese mice, independently of weight loss.. *Journal of Cellular Physiology (Print)*, v. 227, p. 2917-2926, 2012.
  33. Cintra DE ; Ropelle ER ; Moraes, J.C. ; Pauli JR ; Morari J ; **De SOUZA, C. T. ou SOUZA, C.T. ou de Souza CT** ; Grimaldi R ; Stahl M ; Carvalheira JB ; Saad MJ ; Velloso LA . Unsaturated fatty acids revert the central inflammation and apoptosis, reestablishing the food intake control.. *Plos One*, v. 7, p. e30571, 2012.
  34. Dohnert MB ; Venâncio M ; Possato JC ; Zeferino RC ; Dohnert LH ; ZUGNO, A. I. ; **De SOUZA, C. T. ou SOUZA, C.T. ou de Souza CT** ; Paula MMS ; Luciano TF . Gold Nanoparticles And Diclophenac Diethylammonium Administered By Iontophoresis Reduce Inflammatory Cytokines Expression In Achilles Tendinopathy.. *International Journal of Nanomedicine (Online)*, v. 7, p. 1651-1657, 2012.
  35. Silveira PC ; Silva LA ; Tromm, C. ; Scheffer DL ; **De SOUZA, C. T. ou SOUZA, C.T. ou de Souza CT** ; Pinho, RA . Effects of therapeutic pulsed ultrasound and dimethylsulfoxide phonophoresis on oxidative stress parameters after injury induced by eccentric exercise.. *Ultrasonics (Guildford)*, v. 52, p. 650-654, 2012.
  36. Pinho CA ; Tromm, C. ; Tavares AMV ; Silva LA ; Silveira PC ; **De SOUZA, C. T. ou SOUZA, C.T. ou de Souza CT** ; Benetti M ; Pinho, RA . Effects of different physical training protocols on ventricular oxidative stress parameters in infarction-induced rats. *Life Sciences (1973)*, v. 90, p. 553-559, 2012.
  37. Victor EG ; Silveira PC ; Possato JC ; Rosa GL ; Munari UB ; **De SOUZA, C. T. ou SOUZA, C.T. ou de Souza CT** ; Pinho, RA ; Silva L ; Streck EL ; Paula MMS . Pulsed ultrasound associated with gold nanoparticle gel reduces oxidative stress parameters and expression of proinflammatory molecules in an animal model of muscle injury. *Journal of Nanobiotechnology JCR*, v. 10, p. 11, 2012.
  38. Engelmann, J ; Vitto, MF ; Cesconetto, PA ; Silveira PC ; Possato JC ; Pinho, RA ; Paula MMS ; Victor EG ; **De SOUZA, C. T. ou SOUZA, C.T. ou de Souza CT** . Pulsed ultrasound and dimethylsulfoxide gel treatment reduces the expression of pro-inflammatory molecules in an animal model of muscle injury. *Ultrasound in Medicine & Biology*, v. 38, p. 1470-5, 2012.
  39. Barbosa VA ; Luciano TF ; Vitto, MF ; Cesconetto, PA ; Marques SO ; Roxo, D.S. ; Bom K ; Pimentel GD ; Katashima CK ; Ropelle ER ; Pinho, RA ; **De SOUZA, C. T. ou SOUZA, C.T. ou de Souza CT** . Exercise training plays cardioprotection through the oxidative stress reduction in obese rats submitted to myocardial infarction. *International Journal of Cardiology (Print)*, v. 157, p. 422-424, 2012.
  40. Bernardi F ; Felisberto F ; Vuolo FS ; Petronilho F ; Souza, DR ; Luciano TF ; **De SOUZA, C. T. ou SOUZA, C.T. ou de Souza CT** ; Ritter C ; Dal-Pizzol F . Oxidative damage, inflammation, and toll-like receptor 4 pathway are increased in preeclamptic patients: a case-control study.. *Oxidative Medicine and Cellular Longevity (Online)*, v. 2012, p. 636419, 2012.
  41. Reus GZ ; Abelaira HM ; AGOSTINHO, F. R ; Ribeiro KF ; Vitto, MF ; Luciano TF ; **De SOUZA, C. T. ou SOUZA, C.T. ou de Souza CT** ; Quevedo J . The administration of olanzapine and fluoxetine has synergistic effects on intracellular survival pathways in the rat brain. *Journal of Psychiatric Research*, v. 46, p. 1029-1035, 2012.
  42. Prereira BC ; Filho LAL ; Alves GF ; Pauli JR ; Ropelle ER ; **De SOUZA, C. T. ou SOUZA, C.T. ou de Souza CT** ; Cintra DE ; Saad MJ ; Silva ASR . A new overtraining protocol for mice based on downhill running sessions.. *Clinical and Experimental Pharmacology & Physiology*, v. 39, p. 793-798, 2012.
  43. Vitto, MF ; Luz G ; Luciano TF ; Marques SO ; Souza, DR ; Pinho, RA ; Lira FS ; Cintra DE ; **De SOUZA, C. T. ou SOUZA, C.T. ou de Souza CT** . Reversion of steatosis by SREBP-1c antisense oligonucleotide did not improve hepatic insulin action in diet-induced obesity mice. *Hormone and Metabolic Research*, v. 44, p. 885-890, 2012.

44. Cintra DE ; Ropelle ER ; Vitto, MF ; Luciano TF ; Souza, DR ; Engelmann, J ; Marques SO ; Lira FS ; Pinho, RA ; Pauli JR ; **De SOUZA, C. T. ou SOUZA, C.T. ou de Souza CT** . Reversion of hepatic steatosis by exercise training in obese mice: the role of sterol regulatory element-binding protein-1c.. *Life Sciences* (1973), v. 91, p. 395-401, 2012.
45. Scheffer DL ; Silva LA ; Tromm CB ; Rosa GL ; Silveira PC ; **De SOUZA, C. T. ou SOUZA, C.T. ou de Souza CT** ; Latini A ; Pinho, RA . Impact of different resistance training protocols on muscular oxidative stress parameters. *Applied Physiology, Nutrition and Metabolism* (Print), v. 37, p. 1239-1246, 2012.
46. Petronilho F ; Vuolo FS ; Galant LS ; Constantino LD ; TOMASSI, C. D. ; Giombelli VR ; **De SOUZA, C. T. ou SOUZA, C.T. ou de Souza CT** ; Silva Sabrina ; Barbeiro DF ; Soriano FG ; Streck EL ; Ritter C ; Zanotto-Filho A ; Pasquali MA ; Gelain DP ; Rybarczyk-Filho JL ; Moreira JC ; Block NL ; Roesler R ; Schwartzmann G ; Schally AV ; Dal-Pizzol F . Gastrin-releasing peptide receptor antagonism induces protection from lethal sepsis: involvement of toll-like receptor 4 signaling. *Molecular Medicine* (Cambridge, Mass. Print), v. 18, p. 1209-1219, 2012.
47. Souza PS ; Rocha LG ; Tromm, C. ; Scheffer DL ; Victor EG ; Silveira PC ; **De SOUZA, C. T. ou SOUZA, C.T. ou de Souza CT** ; Silva LA ; Pinho, RA . Therapeutic action of physical exercise on markers of oxidative stress induced by chronic kidney. *Life Sciences* (1973), v. 91, p. 132-136, 2012.
48. Luz G ; Silva Sabrina ; Marques SO ; Luciano TF ; **De SOUZA, C. T. ou SOUZA, C.T. ou de Souza CT** . Suplementação de ácidos graxos poliinsaturados ômega-3 melhora a ação da insulina e inflamação em fígado de camundongos. *Revista de Nutrição* (Impresso), v. 25, p. 621-629, 2012.
49. Santana AA ; Pimentel GD ; Romualdo M ; Oyama LM ; Thomatieli Santos RV ; Pinho, RA ; **De SOUZA, C. T. ou SOUZA, C.T. ou de Souza CT** ; Rodrigues B ; Lira FS . Sleep duration in elderly obese patients correlated negatively with intake fatty acid monounsaturated. *Lipids in health and disease*, v. 11, p. 99, 2012.
50. Machado RA ; Constantino LD ; TOMASSI, C. D. ; Rojas HA ; Vuolo FS ; Vitto, MF ; Cesconetto, PA ; **De SOUZA, C. T. ou SOUZA, C.T. ou de Souza CT** ; Ritter C ; Dal-Pizzol F . Sodium butyrate decreases the activation of NFkB reducing inflammation and oxidative damage in the kidney of rats subjected to contrast-induced nephropathy.. *Nephrology Dialysis Transplantation*, v. 27, p. 3136-3140, 2012.
51. Cechinel-Recco K ; Valvassori S ; Varela RB ; Resende WR ; Arent CO ; Vitto, MF ; Luz G ; **De SOUZA, C. T. ou SOUZA, C.T. ou de Souza CT** ; Quevedo J . Lithium and Tamoxifen Modulate Cellular Plasticity Cascades in Animal Model of Mania. *Psychopharmacology* (Berlin. Internet), v. 26, p. 1594-1604, 2012.
52. Farias JM ; Maggi RM ; Tromm CB ; Silva LA ; Luciano TF ; Marques SO ; Lira FS ; **De SOUZA, C. T. ou SOUZA, C.T. ou de Souza CT** ; Pinho, RA . Exercise training performed simultaneously to high-fat diet reduces the degree of insulin resistant and improves adipor1-2/APPL1 protein levels in mice.. *Lipids in Health and Disease*, v. 11, p. 99, 2012.
53. Lira FS ; Rosa JC ; Pimentel GD ; Santos RVT ; Carbier J ; Sanches PL ; de Piano A ; **De SOUZA, C. T. ou SOUZA, C.T. ou de Souza CT** ; Tock L ; Tufik S ; Mello MT ; Seelaender M ; Oller do Nascimento CM ; Oyama LM ; Dâmaso AR . Long-term interdisciplinary therapy reduces endotoxin level and insulin resistance in obese adolescents. *Nutrition Journal*, v. 11, p. 74, 2012.
54. Tuon T ; Valvassori S. S ; Borges JL ; Luciano TF ; Tromm CB ; Silva LA ; Quevedo J ; **De SOUZA, C. T. ou SOUZA, C.T. ou de Souza CT** ; Lira FS ; Pinho, RA . Physical training exerts neuroprotective effects in the regulation of neurochemical factors in an animal model of parkinson's disease. *Neuroscience*, v. 227C, p. 305-312, 2012.
55. Pereira DV ; Petronilho F ; Pereira H ; Vuolo FS ; Mina F ; Possato JC ; Vitto, MF ; Souza, DR ; Silva L ; Paula MMS ; **De SOUZA, C. T. ou SOUZA, C.T. ou de Souza CT** ; Dal-Pizzol F . Effect of gold nanoparticles on endotoxin-induced uveitis in rats. *Investigative Ophthalmology & Visual Science*, v. 53, p. 8036-8041, 2012.
56. Bezerra PL ; Nicastro H ; Fugita M ; Caperuto EC ; Rodrigues B ; Marques SO ; **De SOUZA, C. T. ou SOUZA, C.T. ou de Souza CT** ; Lira FS . Surfe profissional brasileiro: existe correlação entre atividade desenvolvida e ranking?. *Revista Inova Saúde*, v. 1, p. 31-40, 2012.
57. Lira FS ; Gonçalves D ; Silvério R ; Zanchi N E ; Nicastro H ; Yamashita AS ; Donatto F ; Rodrigues B ; Marques SO ; **De SOUZA, C. T. ou SOUZA, C.T. ou de Souza CT** ; Seelaender M . Estratégias nutricionais no tratamento da síndrome da caquexia associada ao câncer. *Revista Inova Saúde*, v. 1, p. 146-165, 2012.
58. Lira FS ; Rosa Neto J ; Pimentel GD ; Caperuto EC ; Mello MT ; Rodrigues B ; Marques SO ; **De SOUZA, C. T. ou SOUZA, C.T. ou de Souza CT** ; Thomatieli Santos RV . Importância dos efeitos fisiológicos do exercício na promoção da saúde. *Revista Inova Saúde*, v. 1, p. 41-56, 2012.
59. Haraguchi CY ; **De SOUZA, C. T. ou SOUZA, C.T. ou de Souza CT** ; Marques SO ; Caperuto EC ; Rodrigues B ; Lira FS . Ingestão prévia de BCAA melhora desempenho em corredores amadores. *Revista Inova Saúde*, v. 1, p. 57-68, 2012.



60. Ropelle, E. R. ; Pauli, J. R. ; CINTRA D ; DA SILVA, A. S. ; **De SOUZA, C. T. ou SOUZA, C.T. ou de Souza CT ; GUADAGNINI, D. ; CARVALHO, B. M. ; CARICILLI, A. M. ; KATASHIMA, C. K. ; Carvalho-Filho, M. A. ; HIRABARA, S. ; CURTI, R. ; Velloso, L. A. ; Saad, M. J. A. ; Carvalheira, J. B. C. . Targeted Disruption of Inducible Nitric Oxide Synthase Protects Against Aging, S-Nitrosation, and Insulin Resistance in Muscle of Male Mice. Diabetes (New York, N.Y.), v. 62, p. 466-470, 2012.**

<b>Grupo de Pesquisa:</b> Grupo de pesquisa em educação matemática: uma abordagem histórico-cultural - GPEMAHC		<b>Situação junto ao CNPQ:</b> CERTIFICADO	
Linhas	Nome dos docentes envolvidos	Titulação	Produção científica dos últimos três anos
1. Apropriação de conceitos em situação escolar	Ademir Damazio	Doutor	13
2. Estudo das proposições davydovianas para o ensino de Matemática e suas inserções no contexto educacional brasileiro	Eloir Fátima Mondardo Cardoso	Mestre	0
3. Formação de conceitos matemáticos em contextos culturais	Ledina Lentz Pereira	Doutora	1

#### ADEMIR DAMAZIO

- DAMAZIO, A., CARDOSO, E.F.M., SANTOS, F.E. ORGANIZAÇÃO DO ENSINO DA MATEMÁTICA NO SISTEMA DE ENSINO ELKONIN-DAVIDOV. **Revista Electrónica de Investigación y Docencia**, v.11, p.01-20, 2014.
- [ROSA, J. E.](#), DAMAZIO, A., CRESTANI, S. Os conceitos de divisão e multiplicação nas proposições de ensino elaboradas por Davydov e seus colaboradores. **Educação Matemática Pesquisa** (Online). , v.16, p.167-187, 2014.
- ORTIGARA, V., SILVA, M.B., EUZEBIO, C. A., DAMAZIO, A. A ATIVIDADE PEDAGÓGICA NA EDUCAÇÃO FÍSICA: SENTIDOS E SIGNIFICAÇÕES DA CULTURA CORPORAL. **Pesquiseduca**. , v.05, p.143-163, 2013.
- [ROSA, J. E.](#), DAMAZIO, A., ALVES, E. S. B. Adição e subtração em Davydov. **Boletim GEPEM** (Online). , v.0, p.61-75, 2013.
- DAMAZIO, A., [ROSA, J. E.](#) Educação matemática: possibilidades de uma tendência histórico-cultural. **Revista Espaço Pedagógico**. , v.21, p.33-53, 2013.
- DAMAZIO, A., NEZ, J; BUSSOLO, R.; SILVA, R.; B. ensino no curso de administração na perspectiva do aluno egresso. **Revista Electrónica de Investigación y Docencia**, v.9, p.126-141, 2013.
- ROSA, J. E. ; DAMAZIO, A. ;** ARAUJO, E. S. ; ASBAHR, F. S. F. ; MOURA, M. O. ; SERRAO, M. I. B.; EUZEBIO, J. S. . Movimento do Conhecimento Matemático na História Virtual Verdum e seus Amigos . **Pesquisas e Práticas em Educação Matemática**, v. 06, p. 24-45, 2013.
- DAMAZIO, A., [ROSA, J. E.](#), PEREIRA, L. L., BANHARA, E. V. A CONCEPÇÃO DE ÁLGEBRA NA PROPOSIÇÃO DE DAVYDOV PARA O ENSINO DE NÚMERO. **POIÉSIS**, v.5, p.280-299, 2012.
- VITÓRIO, Sônia M., DAMAZIO, A. Avaliação do ensino de matemática: uma leitura a partir da teoria histórico-cultural. **Roteiro**. , v.37, p.295-324, 2012.
- DAMAZIO, A., [ROSA, J. E.](#), EUZEBIO, J. S.O ensino do conceito de número em diferentes perspectivas. **Educação Matemática Pesquisa** (Online). , v.v. 14, p.209-231, 2012.
- [ROSA, J. E.](#), DAMAZIO, A. O ensino do conceito de número: uma leitura com base em Davydov. **Unión** (San Cristobal de La Laguna) , v.30, p.81-100, 2012.
- DAMAZIO, A., CANDIOTTO, W. C. Professores de Matemática: Manifestações de Conhecimentos Produzidos na Docência no Período de 1950 a 1980. In: DOMINGUINI, L.; FROTA, P. R. O (Org.). **Diálogos com a Formação de Professores de Ciências**. Criciúma. SC: UNESC, 2014, v.0, p. 107-126.
- DAMAZIO, A.,** SAMPAIO, E. A., ASBAHR, F. S. F., [ROSA, J. E.](#), MOURA, M. O., SERRAO, I. B. Conhecimento Matemático na Educação Infantil In: Educação Infantil e Formação de Professores. Florianópolis: UFSC, 2012, p. 179-192.

### LEDINA LENTZ PEREIRA

- ZANETTE, E. N. ; PEREIRA, Ledina Lentz ; GIACOMAZZO, G. F. ; Evânio Ramos Nicoleit . O Ensino e a Aprendizagem do Cálculo Diferencial e Integral com o uso das Tecnologias da Informação e Comunicação: Um Processo Investigativo. In: Elisa Netto Zanette; Graziela Fátima Giacomazzo; Patricia Jantsch Fiuza. (Org.). **O Ensino e a Aprendizagem do Cálculo Diferencial e Integral com o uso das Tecnologias da Informação e Comunicação: Um Processo Investigativo**. 1ed. Jundiaí: Paco Editora, 2012, v. 1, p. 49-72.

Grupo de Pesquisas: Estudo e Desenvolvimento de Materiais à Base de Cimento e Compósitos.		Situação junto ao CNPQ: Certificado	
Linhas	Nome dos docentes envolvidos	Titulação	Produção científica dos últimos três anos
1. Estudo e desenvolvimento de nanocompósitos cimento/polímeros. 2. Materiais produzidos com agregados reciclados para aplicações específicas. 3. Propriedades dos concretos e argamassas modificadas com polímeros.	Fernando Pelisser	Doutor	23
	Adriano Michael Bernardin	Doutor	Será informada no Grupo de Materiais Cerâmicos
	Bruno do Vale Silva	Doutor	21
	Alexandre Vargas	Mestre	2

### FERNANDO PELISSER

- Pelisser, F. ; Gleize, P.J.P. ; MIKOWSKI, A. . Structure and micro-nanomechanical characterization of synthetic calcium-silicate-hydrate with Poly(Vinyl Alcohol). *Cement & Concrete Composites* <sup>JCR</sup>, v. 48, p. 1-8, 2014.
- MASTELLA, MIGUEL ANGELO ; GISLON, EDIVELTON SORATTO ; Pelisser, Fernando ; RICKEN, CLÁUDIO ; SILVA, LUCIANO DA ; ANGIOLETTO, ELÍDIO ; MONTEDO, OSCAR RUBEM KLEGUES . Mechanical and toxicological evaluation of concrete artifacts containing waste foundry sand. *Waste Management (Elmsford)* <sup>JCR</sup>, v. 34, p. 1495-1500, 2014.
- VARGAS, ALEXANDRE ; SILVA, BRUNO V. ; ROCHA, MARCIO R. ; Pelisser, Fernando . Precast slabs using recyclable packaging as flooring support elements. *Journal of Cleaner Production* <sup>JCR</sup>, v. 66, p. 92-100, 2014.
- Pelisser, F. ; Guerrino, E.L. ; MINGER, M. ; MICHEL, M.D. ; LABRINCHA, J.A. . Micromechanical characterization of metakaolin-based geopolymers. *Construction & Building Materials* <sup>JCR</sup>, v. 49, p. 547-553, 2013.
- Pelisser, Fernando ; Barcelos, Airton ; Santos, Diego ; Peterson, Michael ; Bernardin, Adriano Michael . Lightweight concrete production with low Portland cement consumption. *Journal of Cleaner Production* <sup>JCR</sup>, v. 23, p. 68-74, 2012.
- Pelisser, Fernando ; Steiner, Luiz Renato ; Bernardin, Adriano Michael . Recycling of Porcelain Tile Polishing Residue in Portland Cement: Hydration Efficiency. *Environmental Science & Technology* <sup>JCR</sup>, v. 46, p. 2368-2374, 2012.
- Pelisser, F. ; MONTEDO, O. R. K. ; GLEIZE, Philippe J P ; Roman, H. R. . Mechanical Properties of Recycled PET Fibers in Concrete. *Materials Research (São Carlos. Impresso)* <sup>JCR</sup>, v. 15, p. 1/29-8, 2012.
- Pelisser, Fernando ; Gleize, Philippe Jean Paul ; Mikowski, Alexandre . Effect of the Ca/Si molar ratio on the micro-nanomechanical properties of synthetic C-S-H measured by nanoindentation. *Journal of Physical Chemistry. C* <sup>JCR</sup>, v. 116, p. 17219-17227, 2012.
- Pelisser, F. ; GLEIZE, Philippe J P ; Michael Peterson . Synthesis of Calcium Silicate Hydrate/Polymer Complexes. *Revista IBRACON de Estruturas e Materiais*, v. 4, p. 695-708, 2011.
- Pelisser, Fernando ; Zavarise, Nilomar ; Longo, Tiago Arent ; Bernardin, Adriano Michael . Concrete made with recycled tire rubber: Effect of alkaline activation and silica fume addition. *Journal of Cleaner Production* <sup>JCR</sup>, v. 19, p. 757-763, 2011.

11. **Pelisser, F.** ; Gleize, P.J.P. ; MICHEL, M. D. . Nanomechanical properties of cement paste. Revista IBRACON de Estruturas e Materiais, v. 4, p. 561-574, 2011.
12. Pablo Cardoso Jacoby ; **Pelisser, F.** . Utilização do Resíduo do Polimento de Porcelanato na Produção de Materiais Cimentícios. In: Construtora Norberto Odebrecht (Coordenação editorial: Clarice Sfair da Costa Ferreira). (Org.). Prêmio Odebrecht para o desenvolvimento sustentável: livro comemorativo 2011: compilação dos melhores projetos. 1ed.Rio de Janeiro: Construtora Norberto Odebrecht, 2012, v. 1, p. 30-45.
13. Steiner, Luiz Renato ; **Pelisser, F.** . EFEITO DO RESÍDUO DO POLIMENTO DE PORCELANATO COMO MATERIAL CIMENTÍCIO SUPLEMENTAR. In: 6 Congresso Brasileiro do Cimento, 2014, São Paulo. 6 Congresso Brasileiro do Cimento, 2014. p. 1-7.
14. MENGER, M. H. ; FRASSON, B. J. ; MICHEL, M. D. ; **Pelisser, F.** . Caracterização Nanomecânicas de Geopolímero à Base de Metacaulim. In: 55 Congresso Brasileiro do Concreto, 2013, Gramado. 55 Congresso Brasileiro do Concreto. São Paulo: Arte Interativa, 2013. p. 1-16.
15. WANDERLIND, A. ; KELLER, T. ; PETERSON, M. ; MONTEDO, O. R. K. ; NONI, A. ; **Pelisser, F.** . Efeito do agregado proveniente do resíduo da bauxita nas propriedades mecânicas do concreto. In: 55 Congresso Brasileiro do Concreto, 2013, Gramado. 55 Congresso Brasileiro do Concreto. São Paulo: Arte Interativa, 2013. p. 1-12.
16. TREVISOL, C. A. M. ; **Pelisser, F.** . ANÁLISE DO DESEMPENHO DE ANODO DE SACRIFÍCIO PARA PROTEÇÃO DE ESTRUTURAS DE CONCRETO ARMADO CONTRA CORROSÃO. In: 55 Congresso Brasileiro do Concreto, 2013, Gramado. 55 Congresso Brasileiro do Concreto. São Paulo: Arte Interativa, 2013. p. 1-14.
17. TREVISOL, C. A. M. ; **Pelisser, F.** . Análise do Desempenho de Anodo de Sacrifício para Proteção de Estruturas de Concreto Armado Contra Corrosão.. In: IX Congresso Internacional sobre Patologia e Recuperação de Estruturas, 2013, João Pessoa. IX Congresso Internacional sobre Patologia e Recuperação de Estruturas, 2013.
18. VARGAS, A. ; SILVA, B. V. ; **Pelisser, F.** . Análise Experimental de Lajes Pré-Fabricadas Utilizando Embalagens Reutilizáveis como Elementos de Enchimento. In: XXXV Jornadas Sul Americanas de Engenharia Estrutural, 2012, Rio de Janeiro. XXXV Jornadas Sul Americanas de Engenharia Estrutural, 2012. v. XXXV. p. 1-14.
19. Fenali, C. B. ; **Pelisser, F.** . Concreto com Baixo Consumo de Cimento Utilizando Metacaulim e Cinza Volante. In: Concreto com Baixo Consumo de Cimento Utilizando Metacaulim e Cinza Volante, 2012, Maceió. Materia, 2012. v. 54. p. 1-10.
20. Guerrino, E.L. ; MICHEL, M. D. ; **Pelisser, F.** . Propriedades Mecânicas de Cimento Geopolimérico. In: CBECiMat - Congresso Brasileiro de Engenharia e Ciência dos Materiais, 2012, Joinville. CBECiMat - Congresso Brasileiro de Engenharia e Ciência dos Materiais, 2012. v. 20. p. 1-8.
21. VIEIRA, A. ; **Pelisser, F.** . CONCRETO AUTOADENSÁVEL COM ADIÇÕES MINERAIS. In: 53 Congresso Brasileiro do Concreto, 2011, Florianópolis. Materia, 2011. v. 53. p. 1-17.
22. DAROS, B. ; BATISTON, E. R. ; Peterson, Michael ; **Pelisser, F.** . Efeito do Metacaulim em Concreto Autoadensável. In: 53 Congresso Brasileiro do Concreto, 2011, Florianópolis. Materia, 2011. v. 53. p. 1-13.
23. Fenali, C. B. ; ALVES, A. ; PASSETTE, J. B. ; VIEIRA, A. ; **Pelisser, F.** . Concreto Autoadensável com Adição de Vidro Reciclado. In: 53 Congresso Brasileiro do Concreto, 2011, Florianópolis. Materia, 2011. v. 53. p. 1-10.

#### **BRUNO DO VALE SILVA**

1. VARGAS, ALEXANDRE ; **SILVA, BRUNO V.** ; ROCHA, MARCIO R. ; PELISSER, FERNANDO . Precast slabs using recyclable packaging as flooring support elements. Journal of Cleaner Production <sup>JCR</sup>, v. 66, p. 92-100, 2014.
2. SOUZA, F. B. ; RAMOS NETTO, A. L. ; SILVA, D. S. ; **SILVA, B. V.** . ANÁLISE COMPARATIVA DAS PROPRIEDADES DE CONCRETOS CONVENCIONAIS COM SUBSTITUIÇÃO PARCIAL DO CIMENTO PORTLAND POR CINZA DA CASCA DE ARROZ. Revista de Iniciação Científica (Criciúma), v. 12, p. 5-18, 2014.
3. **SILVA, B. V.** ; BARBOSA, M.P. ; SILVA FILHO, L. C. P. ; LORRAIN, M. . Experimental investigation on the use of steel-concrete bond tests for estimating axial compressive strength of concrete. Part 2: APULOT. Revista IBRACON de Estruturas e Materiais, v. 7, p. 856-878, 2014.
4. **VALE SILVA, B.** ; BARBOSA, M.P. ; SILVA FILHO, L. C. P. ; LORRAIN, M. . Experimental investigation on the use of steel-concrete bond tests for estimating axial compressive strength of concrete: part 1. Revista IBRACON de Estruturas e Materiais, v. 6, p. 715-736, 2013.
5. ALMEIDA, J. M. A. ; SILVA, B. V. ; SOUZA, F. B. ; SILVA FILHO, L. C. P. . AVALIAÇÃO EXPERIMENTAL DE CONCRETOS COM CINZA DE CASCA DE ARROZ SUBMETIDOS À AÇÃO DAS ALTAS TEMPERATURAS. In: 56º Congresso Brasileiro do Concreto, 2014, Natal/RN. Anais do 56ºCBC, 2014.

6. ALMEIDA, J. M. A. ; SILVA, BRUNO V. ; DESIR, J. M. . RESISTÊNCIA À COMPRESSÃO SIMPLES DE CONCRETOS ATRAVÉS DA EXTRAÇÃO DE TESTEMUNHOS COM PEQUENAS DIMENSÕES. In: 56º Congresso Brasileiro do Concreto, 2014, Natal/RN. Anais do 56ºCBC, 2014.
7. SILVA, BRUNO V. ; FÁVERO, R. B. ; REGINATO, L. A. ; SILVA FILHO, L. C. P. . AVALIAÇÃO EXPERIMENTAL DA ADERÊNCIA ENTRE BARRAS DE AÇO E CONCRETO DE PÓS REATIVOS. In: 56º Congresso Brasileiro do Concreto, 2014, Natal/RN. Anais do 56ºCBC, 2014.
8. SILVA, B. V. ; DAL BOSCO, V. I. ; BARBOSA, M.P. ; SILVA FILHO, L. C. P. . INFLUÊNCIA DO PROCEDIMENTO DE CURA DO CONCRETO NO ENSAIO DE ADERÊNCIA TIPO PUSH-IN. In: 56º Congresso Brasileiro do Concreto, 2014, Natal/RN. Anais do 56ºCBC, 2014.
9. ANTUNES, Giselle Reis ; VALE SILVA, B. ; LUCCA, A. C. K. ; HENRIQUES, T. S. ; MASUERO, A. B. . LEVANTAMENTO E ESTUDO DE MANIFESTAÇÕES PATOLÓGICAS DA PARÓQUIA DE SÃO GERALDO - PORTO ALEGRE/RS. In: XII Congreso Latinoamericano de Patología de la Construcción e XIV Congreso del Control de Calidad en la Construcción (CONPAT), 2013, Cartagena de Índias. Asociación Latinoamericana de Control de Calidad, Patología y Recuperación de la Construcción (ALCONPAT), 2013.
10. VALE SILVA, B. ; FERREIRA, C. A. ; SILVA FILHO, L. C. P. ; PACHECO, L. S. ; BARBOSA, M. P. ; BORGES, S. G. . ANÁLISE EXPERIMENTAL DE TÉCNICAS PARA MELHORAR A ADERÊNCIA ENTRE O CONCRETO E BARRAS DE GFRP. In: XII Congreso Latinoamericano de Patología de la Construcción e XIV Congreso del Control de Calidad en la Construcción (CONPAT), 2013, Cartagena de Índias. Asociación Latinoamericana de Control de Calidad, Patología y Recuperación de la Construcción (ALCONPAT), 2013.
11. VALE SILVA, B. ; LORENZI, A. ; BARBOSA, M.P. ; SILVA FILHO, L. C. P. . ANÁLISE DOS RESULTADOS DE ENSAIOS DE ADERÊNCIA AÇO-CONCRETO ATRAVÉS DA UTILIZAÇÃO DE REDES NEURAIAS ARTIFICIAIS. In: 55º Congresso Brasileiro do Concreto, 2013, Gramado/RS. Anais do 55ºCBC. São Paulo/SP: IBRACON, 2013.
12. MAGALHÃES, F. C. ; CHIES, J. A. ; VALE SILVA, B. ; REAL, M. V. ; SILVA FILHO, L. C. P. . CONCRETO NÃO CONFORME ANÁLISE DA INFLUÊNCIA DO LOCAL DO ENSAIO NOS RESULTADOS DE RESISTÊNCIA À COMPRESSÃO DE UM MESMO LOTE. In: 55º Congresso Brasileiro do Concreto, 2013, Gramado/RS. Anais do 55ºCBC. São Paulo/SP: IBRACON, 2013.
13. SCOTTON, J. A. ; VALE SILVA, B. ; DAL BOSCO, V. I. ; SILVA FILHO, L. C. P. . ANÁLISE DA RESISTÊNCIA RESIDUAL DE ADERÊNCIA AÇO-CONCRETO APÓS A EXPOSIÇÃO A ALTAS TEMPERATURAS. In: 55º Congresso Brasileiro do Concreto, 2013, Gramado/RS. Anais do 55ºCBC. São Paulo/SP: IBRACON, 2013.
14. CHIES, J. A. ; VALE SILVA, B. ; MAGALHÃES, F. C. ; GIOTTO, L. S. ; SILVA FILHO, L. C. P. . AVALIAÇÃO DO USO DO NEOPRENE EM ENSAIOS DE COMPRESSÃO DO CONCRETO. In: 55º Congresso Brasileiro do Concreto, 2013, Gramado/RS. Anais do 55ºCBC. São Paulo/SP: IBRACON, 2013.
15. SILVA FILHO, L. C. P. ; VALE SILVA, B. ; DAL BOSCO, V. I. ; GOMES, L.E.S. ; BARBOSA, M.P. ; LORRAIN, M. . ANALYSIS OF THE INFLUENCE OF REBAR GEOMETRY VARIATIONS ON BONDING STRENGTH IN THE PULL-OUT TEST. In: Bond in Concrete 2012 - Bond, Anchorage, Detailing, 2012, Brescia, Italy. General aspects of bond, 2012. v. Vol. 1.
16. VARGAS, A. ; VALE SILVA, B. ; PELISSER, F. . ANÁLISE EXPERIMENTAL DE LAJES PRÉ-FABRICADAS UTILIZANDO EMBALAGENS REUTILIZÁVEIS COMO ELEMENTOS DE ENCHIMENTO. In: XXXV Jornadas Sul Americanas de Engenharia Estrutural, 2012, Rio de Janeiro/RJ. Memórias XXXV Jornadas Sul Americanas de Engenharia Estrutural. Porto Alegre/RS: ASAE - Associação Sul Americana de Engenharia Estrutural, 2012.
17. ALMEIDA, J. M. A. ; VALE SILVA, B. ; GASPERIN, J. ; CHIES, J. A. ; SILVA FILHO, L. C. P. . ANÁLISE DO IMPACTO DE DESVIOS DO PROCEDIMENTO PADRÃO DE ENSAIO NA RESISTÊNCIA À COMPRESSÃO E MÓDULO DE ELASTICIDADE DO CIMENTO. In: 54º Congresso Brasileiro do Concreto, 2012, Maceió/AL. Anais do 54º CBC. São Paulo/SP: IBRACON, 2012.
18. DAL BOSCO, V. I. ; VALE SILVA, B. ; TROIAN, P. ; BARBOSA, M.P. ; SILVA FILHO, L. C. P. . COMPARATIVO EXPERIMENTAL ENTRE OS MÉTODOS DE ENSAIOS PULL-OUT E PUSH-OUT PARA DETERMINAÇÃO DA TENSÃO DE ADERÊNCIA AÇO-CONCRETO. In: 54º Congresso Brasileiro do Concreto, 2012, Maceió/AL. Anais do 54º CBC. São Paulo/SP: IBRACON, 2012.
19. BARBOSA, M.P. ; GASPARETO, K. ; VALE SILVA, B. ; SILVA FILHO, L. C. P. ; LORRAIN, M. . EXPERIÊNCIAS SOBRE A INFLUÊNCIA DA CORROSÃO SUPERFICIAL DAS ARMADURAS NOS ENSAIOS DE ADERÊNCIA APULOT. In: CONPAT 2011 - Congreso Latinoamericano de Patología de la Construcción y el Congreso de Control de Calidad en la Construcción, 2011, ANTIGUA-GUATEMALA. ANAIS DO CONPAT 2011. GUATEMALA, 2011. p. 17-24.
20. VALE SILVA, B. ; BARBOSA, M.P. ; SILVA FILHO, L. C. P. ; LORRAIN, M. ; DAL BOSCO, V. I. . CORRELAÇÃO ENTRE A TENSÃO ÚLTIMA DE ADERÊNCIA E A RESISTÊNCIA DO CONCRETO USANDO ENSAIO APULOT : AVALIAÇÃO DO

- EFEITO DE VARIAÇÃO DO COBRIMENTO DO CONCRETO AO REDOR DA BARRA DE AÇO. In: 53º Congresso Brasileiro do Concreto, 2011, Florianópolis/SC. Anais do 53º CBC. São Paulo/SP: IBRACON, 2011.
21. JERÔNIMO, V. L. ; SOUZA, L. A. A. ; VALE SILVA, B. ; MARQUES, G. G. ; SILVA FILHO, L. C. P. . ANÁLISE DA INFLUÊNCIA DA REGULARIZAÇÃO DOS TOPOS DE CORPOS DE PROVA CILÍNDRICOS SOBRE A RESISTÊNCIA À COMPRESSÃO DO CONCRETO. In: 53º Congresso Brasileiro do Concreto, 2011, Florianópolis/SC. Anais do 53º CBC. São Paulo/SP: IBRACON, 2011.

#### ALEXANDRE VARGAS

- VARGAS, ALEXANDRE ; SILVA, BRUNO V. ; ROCHA, MARCIO R. ; **Pelisser, Fernando** . Precast slabs using recyclable packaging as flooring support elements. Journal of Cleaner Production <sup>JCR</sup>, v. 66, p. 92-100, 2014.
- VARGAS, A.** ; SILVA, B. V. ; PELISSER, F. . ANÁLISE EXPERIMENTAL DE LAJES PRÉ-FABRICADAS UTILIZANDO EMBALAGENS REUTILIZÁVEIS COMO ELEMENTO DE ENCHIMENTO. In: XXXV JORNADAS SUL AMERICANAS DE ENGENHARIA ESTRUTURAL, 2012, RIO DE JANEIRO. XXXV JORNADAS SUL AMERICANAS DE ENGENHARIA ESTRUTURAL, 2012.

Grupo de Pesquisas: Grupo de Estudos e Pesquisas sobre Educação, Formação Cultural e Sociedade -GEFOCS		Situação junto ao CNPQ: Certificado pela Instituição	
Linhas	Nome dos docentes envolvidos	Titulação	Produção científica dos últimos três anos
1. Educação e Produção do Conhecimento nos Processos Pedagógicos	Alex Sander da Silva	Doutor	11
	Simone das Graças Nogueira Feltrin	Especialista	1
2. Educação Etnico Racial, Diversidade e Inclusão Escolar	Eduardo Batista Von Borowski	Mestre	1
3. Formação cultural e sociedade	Jeferson Luiz de Azeredo	Mestre	3

#### ALEX SANDER DA SILVA

- SILVA, Alex Sander da** (Org.) ; BENONI, I. (Org.) ; ORTIGARA, Vidalcir (Org.) ; SEVERINO, A. J. (Org.) ; AVILA, A. B. (Org.) ; PUCCI, B. (Org.) ; SAVIANI, D. (Org.) ; IBIAPINA, I. M. L. M. (Org.) ; CUNHA, M. I. (Org.) ; FROTA, Paulo R. (Org.) . Educação, Pesquisa e Produção do Conhecimento. 1. ed. Criciúma: EDIUNESC, 2013.
- SILVA, Alex Sander da** . As Políticas de Ação Afirmativa e a Questão da Visibilidade Negra no Contexto da Educação. In: Reginaldo de Souza Vieira; Ismael Francisco de Souza. (Org.). Estado, Política e Direito. 1ed.Criciúma: EDIUNESC, 2013, v. 4, p. 135-150.
- VIEIRA, R. S. ; VIEIRA, R. S. ; **SILVA, Alex Sander da** . Ética Profissional na Formação da Liderança de Enfermagem. In: Reginaldo de Souza Vieira; Ismael Francisco de Souza. (Org.). Estado, Política e Direito. 1ed.Criciúma: EDIUNESC, 2013, v. 4, p. 43-60.
- SILVA, Alex Sander da** . Moderno e Pós-Moderno na educação: elementos teóricos e implicações na pesquisa educacional. In: **SILVA, Alex Sander da** ; ORTIGARA, Vidalcir ; BENONI, I. Educação, Pesquisa e Produção do conhecimento: abordagens contemporâneas. 1ed.Criciúma: EDIUNESC, 2013, v. , p. 137-154.
- SILVA, Alex Sander da** . Educação, Filosofia E Expressividade Estética: Algumas Observações. In: 36ª Reunião Nacional da ANPED, 2013, GOIANIA. 36ª Reunião Nacional da ANPED. GOIANIA: UFG, 2013.
- A questão da visibilidade negra na formação de professores no contexto da lei 10.639/03. In: Seminário da ANPAE Região Sul-Gestão e Políticas Públicas de Educação: desafios atuais, 2012, Pelotas. Seminário da ANPAE Região Sul-Gestão e Políticas Públicas de Educação: desafios atuais, 2012. v. 1.
- SILVA, Alex Sander da** ; REZENDE, G. S. . Educação, subjetividade e formação: uma leitura d'O Processo' de Franz Kafka. Revista Amicus Curiae, v. 10, p. 1-10, 2013.
- SILVA, Alex Sander da** . Auschwitz e a interrupção da poesia ou uma crítica imanente da barbárie contemporânea. Impulso (Piracicaba), v. 23, p. 69-79, 2013.

- CABRAL, Gladir da Silva ; **SILVA, Alex Sander da** . Poética, performance e subjetividades: possibilidades estético-formativas na arte do teatro mágico. Impulso: Revista de Ciências Sociais e Humanas, v. 24, p. 21-31, 2014.
- SILVA, Alex Sander da** . Subjetividade, alteridade e educação: aproximações entre Adorno e Levinas. Conjectura: Filosofia e Educacao, v. 19, p. 123, 2014.
- SILVA, Alex Sander da** . As razões do não idêntico e implicações formativas no contexto atual. Revista Espaço Pedagógico, v. 21, p. 97, 2014.

#### **SIMONE DAS GRAÇAS NOGUEIRA FELTRIN**

- FELTRIN, S. G. N.** . Formação continuada em libras - possibilidades e desafios na inclusão de alunos surdos da rede municipal de Urussanga- sc.. In: Simpósio Sesc de Atividades Físicas Adaptadas, 2014, Sao Carlos -Sp. Relato De Experiencia, 2014.

#### **EDUARDO BATISTA VON BOROWSKI**

- MARQUES, E. V. ; [MEDEIROS, C. R.](#) ; OLIVEIRA, C. R. ; **BOROWSKI** ; SILVA, P. N. ; [CONCEIÇÃO, V. J. S.](#) . Estudo documental sobre envelhecimento: um olhar sobre as ações da educação física. Revista Científica JOPEF, v. 13, p. 36-41, 2012.

#### **JEFERSON LUIZ DE AZEREDO**

- PIAZZA, Makeila A. ; **AZEREDO, Jéferson L.** . Produções Artísticas E Ideologia: As Histórias Em Quadrinhos Nas Aulas De Arte, Conceito E Relações. Prâksis (FEEVALE), v. 2, p. 51-61, 2013.
- AZEREDO, Jéferson L.** ; SERAFIM, J. G. . Relações De Gêneros: (Des)Construindo Conceitos A Partir Dos Códigos Penais De 1890 E 1940. Revista Técnico-Científica (IFSC), v. 1, p. 84-85, 2012.
- AZEREDO, Jéferson L.** ; BAUMER, E. R. ; VOLPATO, Gildo ; DOMINGUINI, Lucas . Desafios Da Profissão E Problemas Na Formação De Professor Na Percepção De Acadêmicos De Artes Visuais E Matemática. Educação em Perspectiva (Impresso), v. 2, p. 2, 2012.

<b>Grupo de Pesquisas:</b> Biotecnologia peptídica aplicada ao desenvolvimento de novos fármacos		<b>Situação junto ao CNPQ:</b> Certificado	
<b>Linhas</b>	<b>Nome dos docentes envolvidos</b>	<b>Titulação</b>	<b>Produção científica dos últimos três anos</b>
1. Desenvolvimento de novos analgésicos	Ricardo Andrez Machado de Avila	Doutor	16
	Gabriela Trevisan dos Santos	Doutora	26
2. Peptídeos aplicados à terapias neurológicas			
3. Proteoma de Venenos de animais peçonhentos			

#### **RICARDO ANDREZ MACHADO DE AVILA**

- HORTA, CAROLINA CAMPOLINA REBELLO ; MAGALHÃES, BÁRBARA DE FREITAS ; OLIVEIRA-MENDES, BÁRBARA BRUNA RIBEIRO ; CARMO, ANDERSON OLIVEIRA DO ; Duarte, Clara Guerra ; FELICORI, LIZA FIGUEIREDO ; MACHADO-DE-ÁVILA, RICARDO ANDREZ ; Chávez-Olórtegui, Carlos ; KALAPOTHAKIS, EVANGUEDES . Molecular, Immunological, and Biological Characterization of Tityus serrulatus Venom Hyaluronidase: New Insights into Its Role in Envenomation. PLoS Neglected Tropical Diseases (Online), v. 8, p. E2693, 2014.
- Schneider, F.S. ; NGUYEN, D. L. ; CASTRO, K. L. P. ; Cobo, S. ; MACHADO DE ÁVILA, R.A. ; Ferreira, N.A. ; SANCHEZ, E ; NGUYEN, C. ; GRANIER, C. ; Galea, P. ; CHÁVEZ-OLORTEGUI, C. ; MOLINA, F. . Use of a Synthetic Biosensor for Neutralizing Activity-Biased Selection of Monoclonal Antibodies Against Atroxlysin-I, an Hemorrhagic Metalloproteinase from Bothrops atrox Snake Venom.. PloS Neglected Tropical Diseases (Online), v. 8, p. E2826-1-e2826-9, 2014.
- FIGUEIREDO, L. F. M. ; DIAS-LOPES, C. ; MACHADO DE ÁVILA, R.A. ; MINOZZO, J. C. ; MENDES, T. M. ; ALVARENGA, L. M. ; KALAPOTHAKIS, E. ; CHÁVEZ-OLORTEGUI, C. . Innovative immunization protocols using

- chimeric recombinant protein for the production of polyspecific loxoscelic antivenom in horses. *Toxicon* (Oxford), v. 86, p. 59-67, 2014.
4. Alves, G.G ; MACHADO DE ÁVILA, R.A. ; CHÁVEZ-OLORTEGUI, C. ; LOBATO, F. . Clostridium perfringens 287urfass toxin: The third most 287urfass bacterial toxin known. *Anaerobe* (London. Print), v. 30, p. 102-107, 2014.
  5. REIS-CUNHA, JOÃO LUÍS ; MENDES, TIAGO ANTÔNIO DE OLIVEIRA ; DE ALMEIDA LOURDES, RODRIGO ; RIBEIRO, DAIHANA RODRIGUES DOS SANTOS ; MACHADO-DE-AVILA, RICARDO ANDREZ ; DE OLIVEIRA TAVARES, MAYKON ; LEMOS, DENISE SILVEIRA ; CÂMARA, ANTÔNIA CLÁUDIA JÁCOME ; Olórtegui, Carlos Chavez ; DE LANA, MARTA ; DA CUNHA GALVÃO, LÚCIA MARIA ; Fujiwara, Ricardo Toshio ; Bartholomeu, Daniella Castanheira . Genome-Wide Screening and Identification of New Trypanosoma cruzi Antigens with Potential Application for Chronic Chagas Disease Diagnosis. *Plos One*, v. 9, p. E106304, 2014.
  6. GUIMARÃES, G. ; DIAS-LOPES, C. ; Duarte, C.G. ; FELICORI, L. ; Machado de Avila, R.A. ; FIGUEIREDO, L.F.M. ; DE MOURA, J. ; FALEIRO, B.T. ; BARRO, J. ; FLORES, K. ; SILVA, W. ; TINTAYA, B. ; YARLEQUE, A. ; BONILLA, C. ; KALAPOTHAKIS, E. ; SALAS, C.E. ; CHÁVEZ-OLORTEGUI, C. . Biochemical and immunological characteristics of Peruvian Loxosceles laeta spider venom: neutralization of its toxic effects by anti-loxoscelic antivenoms. *Toxicon* (Oxford), v. -, p. 9, 2013.
  7. MENDES, T.M. ; OLIVEIRA, D. ; FIGUEIREDO, L.F.M. ; MACHADO-DE-AVILA, R.A. ; Duarte, C.G. ; DIAS-LOPES, C. ; GUIMARÃES, G. ; FELICORI, L. ; MINOZZO, J.C. ; CHÁVEZ-OLORTEGUI, C. . Generation and characterization of a recombinant chimeric protein (rCpLi) consisting of B-cell epitopes of a dermonecrotic protein from Loxosceles intermedia spider venom. *Vaccine* (Guildford), v. -, p. ---, 2013.
  8. RAMADA, JULIANI SALVINI ; BECKER-FINCO, ALESSANDRA ; MINOZZO, JOÃO CARLOS ; FELICORI, LIZA FIGUEIREDO ; MACHADO DE AVILA, RICARDO ANDREZ ; MOLINA, FRANCK ; Nguyen, Christophe ; DE MOURA, JULIANA ; Chávez-Olórtegui, Carlos ; Alvarenga, Larissa Magalhães . Synthetic peptides for in vitro evaluation of the neutralizing potency of Loxosceles antivenoms. *Toxicon* (Oxford), v. 1, p. 1-9, 2013.
  9. Schneider, F.S. ; Starling, M.C.V ; Duarte C.G. ; MACHADO DE ÁVILA, R.A. ; KALAPOTHAKIS, E ; SUAREZ, W. S. ; TINTAYA, B. ; GARRIDO, K. F. ; ORMACHEA, S. S. ; YARLEQUE, A. ; BONILLA, C. ; CHÁVEZ-OLORTEGUI, C. . Preclinical testing of Peruvian anti-bothropic anti-venom against Bothrops andianus snake venom. *Toxicon* (Oxford), v. Xxx, p. Xxx, 2012.
  10. Costal-Oliveira, F. ; Duarte, C.G. ; Machado de Avila, R.A. ; Melo, M.M. ; Bordon, K.C.F. ; Arantes, E.C. ; Paredes, N.C. ; TINTAYA, B. ; BONILLA, C. ; Bonilla, R.E. ; Suarez, W.S. ; YARLEQUE, A. ; Fernandez, J.M. ; KALAPOTHAKIS, E. ; Chávez-Olórtegui, Carlos . General biochemical and immunological characteristics of the venom from Peruvian scorpion Hadruroides lunatus. *Toxicon* (Oxford), v. 60, p. 934-942, 2012.
  11. Vadesilho, Cintia F.M. ; Ferreira, Daniela M. ; Moreno, Adriana T. ; Chavez-Olortegui, Carlos ; Machado de Avila, Ricardo A. ; Oliveira, Maria Leonor S. ; Ho, Paulo L. ; Miyaji, Eliane N. . Characterization of the antibody response elicited by immunization with pneumococcal 287urfasse protein A (PspA) as recombinant protein or DNA vaccine and analysis of protection against an intranasal lethal challenge with Streptococcus pneumoniae. *Microbial Pathogenesis*, v. 53, p. 243-249, 2012.
  12. MACHADO, C. M. T. ; FUJIWARA, R. T. ; MACHADO DE ÁVILA, R.A. ; CHÁVEZ-OLORTEGUI, C. ; Fujiwara, Ricardo Toshio . Peptídeo Polimérico, processo de obtenção e uso para imunodiagnóstico de Leishmaniose. 2012, Brasil. Patente: Privilégio de Inovação. Número do registro: PI014120003055, data de depósito: 28/12/2012, título: "Peptídeo Polimérico, processo de obtenção e uso para imunodiagnóstico de Leishmaniose" , Instituição de registro:INPI - Instituto Nacional da Propriedade Industrial.
  13. FUJIWARA, R. T. ; FUJIWARA, R. T. ; CHÁVEZ-OLÓRTEGUI, C. ; MACHADO, C. M. T. ; MACHADO DE ÁVILA, R.A. ; TAVARES, C.A.P. ; Coelho, E.A.F. . Peptídeo Polimérico, processo de obtenção e uso para imunodiagnóstico de Leishmaniose. 2012, Brasil. Patente: Privilégio de Inovação. Número do registro: PI014120003057, data de depósito: 28/12/2012, título: "Peptídeo Polimérico, processo de obtenção e uso para imunodiagnóstico de Leishmaniose" , Instituição de registro:INPI - Instituto Nacional da Propriedade Industrial.
  14. CHÁVEZ-OLÓRTEGUI, C. ; CHÁVEZ-OLÓRTEGUI, C. ; Dias-Lopes C. ; FELICORI, L. ; MACHADO, G. G. ; Duarte C.G. ; MACHADO DE ÁVILA, R.A. ; GRANIER, C ; MOLINA, F . Anticorpo monoclonal, processo de obtenção e uso no diagnóstico e tratamento do Loxoscelismo. 2012, Brasil. Patente: Privilégio de Inovação. Número do registro: PI014120003059, data de depósito: 28/12/2012, título: "Anticorpo monoclonal, processo de obtenção e uso no diagnóstico e tratamento do Loxoscelismo" , Instituição de registro:INPI - Instituto Nacional da Propriedade Industrial.

15. FELICORI, L. ; FELICORI, L. ; MACHADO DE ÁVILA, R.A. ; STRANSKY, S. ; ALVARENGA, L. M. ; Beirão P.S ; CHÁVEZ-OLÓRTEGUI, C. . Peptídeo sintético que mimetiza um segmento do canal para sódio voltagem dependente. Processp de produção de anticorpos contra esse peptídeo e usos. 2012, Brasil. Patente: Privilégio de Inovação. Número do registro: PI0335557, data de depósito: 28/12/2012, título: "Peptídeo sintético que mimetiza um segmento do canal para sódio voltagem dependente. Processp de produção de anticorpos contra esse peptídeo e usos" , Instituição de registro:INPI - Instituto Nacional da Propriedade Industrial.
16. BRAGA, E. M. ; BRAGA, E. M. ; CHÁVEZ-OLORTEGUI, C. ; MACHADO DE ÁVILA, R.A. ; OLIVEIRA, I. C. ; MOURAO, L. C. . Kit imunodiagnóstico para detecção de malária em pacientes anêmicos, peptídeos sintético e usos. 2013, Brasil. Patente: Privilégio de Inovação. Número do registro: BR1020130268976, data de depósito: 18/10/2013, título: "Kit imunodiagnóstico para detecção de malária em pacientes anêmicos, peptídeos sintético e usos" , Instituição de registro:INPI - Instituto Nacional da Propriedade Industrial.

#### GABRIELA TREVISAN DOS SANTOS

- 1 HOFFMEISTER, C. ; Silva, M. A. ; Rossato, M.F. ; Trevisan, Gabriela ; OLIVEIRA, S. M. ; GUERRA, G. P. ; Silva, C. R. ; FERREIRA, J. . Participation of the TRPV1 receptor in the development of acute gout attacks. *Rheumatology (Oxford. Print)*, v. 53, p. 240-249, 2014.
- 2 SILVA, MARIANE ARNOLDI ; Trevisan, Gabriela ; HOFFMEISTER, CARIN ; ROSSATO, MATEUS FORTES ; BOLIGON, ALINE AUGUSTI ; WALKER, CRISTIANI ISABEL BANDERÒ ; KLAFKE, JONATAS ZENI ; OLIVEIRA, SARA MARCHESAN ; SILVA, CÁSSIA REGINA ; ATHAYDE, MARGARETH LINDE ; FERREIRA, JULIANO . Anti-inflammatory and antioxidant effects of Aloe saponaria Haw in a model of UVB-induced paw sunburn in rats. *Journal of Photochemistry and Photobiology. B, Biology*, v. 133, p. 47-54, 2014.
- 3 NAZÁRIO VIECILI, PAULO RICARDO ; KIRSTEN, KARINA ; GONÇALVES DIEGO OLSCHOWSKY BORGES, JÊNIFER MALHEIROS ; VIECILI, EDUARDO ; MELO, RODOLFO DAHLEM ; Trevisan, Gabriela ; ARNOLDI DA SILVA, MARIANE ; BOCHI, GUILHERME VARGAS ; MORESCO, RAFAEL NOAL ; KLAFKE, JONATAS ZENI . Effects of Campomanesia xanthocarpa on inflammatory processes, oxidative stress, endothelial dysfunction and lipid biomarkers in hypercholesterolemic individuals. *Atherosclerosis (Amsterdam)*, p. 85-92, 2014.
- 4 BENEMEI, S ; FUSI, C ; Trevisan, Gabriela ; GEPPETTI, PIERANGELO . The TRPA1 channel in migraine mechanism and treatment. *British Journal of Pharmacology*, v. 171, p. 2552-2567, 2014.
- 5 TONELLO, RAQUEL ; RIGO, FLÁVIA ; GEWEHR, CAMILA ; Trevisan, Gabriela ; PEREIRA, ELIZETE MARIA RITA ; GOMEZ, MARCUS VINICIUS ; FERREIRA, JULIANO . Action of Ph $\alpha$ 1 $\beta$ , a Peptide From the Venom of the Spider Phoneutria nigriventer, on the Analgesic and Adverse Effects Caused by Morphine in Mice. *The Journal of Pain (Print)*, v. 15, p. 619-631, 2014.
- 6 Trevisan, Gabriela ; ROSSATO, MATEUS F. ; TONELLO, RAQUEL ; HOFFMEISTER, CARIN ; KLAFKE, JONATAS Z. ; ROSA, FERNANDA ; PINHEIRO, KELLY V. ; PINHEIRO, FRANCIELLE V. ; BOLIGON, ALINE A. ; ATHAYDE, MARGARETH L. ; FERREIRA, JULIANO . Gallic acid functions as a TRPA1 antagonist with relevant antinociceptive and antiedematogenic effects in mice. *Naunyn-Schmiedeberg's Archives of Pharmacology*, v. 987, p. 679-689, 2014.
- 7 Trevisan, Gabriela ; HOFFMEISTER, CARIN ; ROSSATO, MATEUS FORTES ; OLIVEIRA, SARA MARCHESAN ; SILVA, MARIANE ARNOLDI ; SILVA, CÁSSIA REGINA ; FUSI, CAMILLA ; TONELLO, RAQUEL ; MINOCCI, DAIANA ; GUERRA, GUSTAVO PETRI ; MATERAZZI, SERENA ; NASSINI, ROMINA ; GEPPETTI, PIERANGELO ; FERREIRA, JULIANO . TRPA1 receptor stimulation by hydrogen peroxide is critical to trigger hyperalgesia and inflammation in a model of acute gout. *Free Radical Biology & Medicine*, v. 72, p. 200-209, 2014.
- 8 ROSA, FERNANDA ; Trevisan, Gabriela ; RIGO, FLÁVIA KARINE ; TONELLO, RAQUEL ; ANDRADE, EDINÉIA LEMOS ; DO NASCIMENTO CORDEIRO, MARTA ; CALIXTO, JOÃO BATISTA ; GOMEZ, MARCUS VINÍCIUS ; FERREIRA, JULIANO . Ph $\alpha$ 1 $\beta$ , a Peptide from the Venom of the Spider Phoneutria Nigriventer Shows Antinociceptive Effects after Continuous Infusion in a Neuropathic Pain Model in Rats. *Anesthesia and Analgesia*, v. 119, p. 196-202, 2014.
- 9 SILVA, CÁSSIA R. ; FRÖHLICH, JANAINA K. ; OLIVEIRA, SARA M. ; CABREIRA, THAÍSSA N. ; ROSSATO, MATEUS F. ; Trevisan, Gabriela ; FROEDER, AMANDA L. ; BOCHI, GUILHERME V. ; MORESCO, RAFAEL N. ; ATHAYDE, MARGARETH L. ; FERREIRA, JULIANO . The antinociceptive and anti-inflammatory effects of the crude extract of *Jatropha isabellei* in a rat gout model. *Journal of Ethnopharmacology*, v. 145, p. 205-213, 2013.
- 10 SILVA, MARIANE ARNOLDI ; Trevisan, Gabriela ; KLAFKE, JONATAS ZENI ; ROSSATO, MATEUS FORTES ; WALKER, CRISTIANI ISABEL BANDERÓ ; OLIVEIRA, SARA MARCHESAN ; SILVA, CÁSSIA REGINA ; BOLIGON, ALINE AUGUSTI ; FLORES, FERNANDA CRAMER ; SILVA, CRISTIANE DE BONA ; ATHAYDE, MARGARETH LINDE ; FERREIRA,



- JULIANO . Antinociceptive and anti-inflammatory effects of Aloe saponaria Haw on thermal injury in rats. *Journal of Ethnopharmacology*, v. 146, p. 393, 2013.
- 11 Trevisan, G. ; MATERAZZI, S. ; Fusi, C. ; Altomare, A. ; ALDINI, G. ; ALDINI, G. ; Lodovici, M. ; PATACCHINI, R. ; GEPPETTI, P. ; NASSINI, R. . Novel Therapeutic Strategy to Prevent Chemotherapy-Induced Persistent Sensory Neuropathy By TRPA1 Blockade. *Cancer Research (Chicago, Ill.)*, v. 73, p. 3120-3131, 2013.
  - 12 GEWEHR, CAMILA ; OLIVEIRA, SARA MARCHESAN ; ROSSATO, MATEUS FORTES ; Trevisan, Gabriela ; DALMOLIN, GERUSA DUARTE ; RIGO, FLÁVIA KARINE ; DE CASTRO JÚNIOR, CÉLIO JOSÉ ; CORDEIRO, MARTA NASCIMENTO ; FERREIRA, JULIANO ; GOMEZ, MARCUS V. . Mechanisms Involved in the Nociception Triggered by the Venom of the Armed Spider *Phoneutria nigriventer*. *PLoS Neglected Tropical Diseases (Online)*, v. 7, p. e2198, 2013.
  - 13 RIGO, FLAVIA KARINE ; Trevisan, Gabriela ; ROSA, FERNANDA ; DALMOLIN, GERUSA D ; OTUKI, MICHEL FLEITH ; CUETO, ANA PAULA ; DE CASTRO JUNIOR, CÉLIO JOSÉ ; SILVA, MARCO AURELIO ROMANO ; CORDEIRO, MARTA DO N ; RICHARDSON, MICHAEL ; FERREIRA, JULIANO ; GOMEZ, MARCUS V . The spider peptide Ph $\alpha$ 1 $\beta$  induces analgesic effect in a model of cancer pain. *Cancer Science*, v. 104, p. 1226-1230, 2013.
  - 14 Trevisan, Gabriela ; ROSSATO, MATEUS F. ; WALKER, CRISTIANI I.B. ; OLIVEIRA, SARA M. ; ROSA, FERNANDA ; TONELLO, RAQUEL ; SILVA, CÁSSIA R. ; MACHADO, PABLO ; BOLIGON, ALINE A. ; MARTINS, MARCOS A.P. ; ZANATTA, NILO ; BONACORSO, HÉLIO G. ; ATHAYDE, MARGARETH L. ; RUBIN, MARIBEL A. ; CALIXTO, JOÃO B. ; FERREIRA, JULIANO . A novel, potent, oral active and safe antinociceptive pyrazole targeting kappa opioid receptors. *Neuropharmacology*, v. 73, p. 261-273, 2013.
  - 15 Trevisan, Gabriela ; ROSSATO, MATEUS F. ; HOFFMEISTER, CARIN ; OLIVEIRA, SARA M. ; SILVA, CÁSSIA R. ; MATHEUS, FILIPE C. ; MELLO, GLÁUCIA C. ; ANTUNES, EDSON ; PREDIGER, RUI D.S. ; FERREIRA, JULIANO . Mechanisms involved in abdominal nociception induced by either TRPV1 or TRPA1 stimulation of rat peritoneum. *European Journal of Pharmacology*, v. 714, p. 332-344, 2013.
  - 16 Trevisan, Gabriela ; HOFFMEISTER, CARIN ; ROSSATO, MATEUS F. ; OLIVEIRA, SARA M. ; SILVA, MARIANE A. ; INEU, RAFAEL P. ; GUERRA, GUSTAVO P. ; MATERAZZI, SERENA ; FUSI, CAMILLA ; NASSINI, ROMINA ; GEPPETTI, PIERANGELO ; FERREIRA, JULIANO . TRPA1 receptor stimulation by hydrogen peroxide is critical to trigger pain during MSU-induced inflammation. *Arthritis and Rheumatism*, v. 65, p. 2984-2995, 2013.
  - 17 WALKER, CRISTIANI I.B. ; Trevisan, Gabriela ; ROSSATO, MATEUS F. ; SILVA, CÁSSIA R. ; PINHEIRO, FRANCIELE V. ; FRANCISCATO, CARINA ; TATSCHT, ETIANE ; MORETTO, MARIA B. ; SILVA, MORGANA D. ; MANFRON, MELÂNIA P. ; NOAL MORESCO, RAFAEL ; SANTOS, ADAIR R.S. ; PEREIRA, MARIA E. ; FERREIRA, JULIANO . Antinociceptive effect of *Mirabilis jalapa* on acute and chronic pain models in mice. *Journal of Ethnopharmacology*, v. 149, p. 685-693, 2013.
  - 18 NASSINI, R. ; BENEMEI, S. ; Fusi, C. ; TREVISAN, G ; MATERAZZI, S. . Transient Receptor Potential Channels in Chemotherapy-Induced Neuropathy. *The Open Pain Journal*, v. 6, p. 127-136, 2013.
  - 19 Piana, M. ; Silva, M. A. ; Trevisan, Gabriela ; Brum, T. F. ; Silva, C. R. ; BOLIGON, ALINE A. ; Oliveira, S. M. ; ZADRA, M. Z. ; Hoffmeister, C. ; Rossato, M.F. ; Tonello, R. ; LAPORTA, L. V. ; FREITAS, R. B. ; BELKE, B. V. ; JESUS, R. S. ; FERREIRA, J. ; ATHAYDE, M. L. . Antiinflammatory effects of *Viola tricolor* gel in a model of sunburn in rats and the gel stability study. *Journal of Ethnopharmacology*, v. 150, p. 458-465, 2013.
  - 20 MATERAZZI, SERENA ; BENEMEI, SILVIA ; FUSI, CAMILLA ; GUALDANI, ROBERTA ; DE SIENA, GAETANO ; VASTANI, NISHA ; ANDERSSON, DAVID A. ; Trevisan, Gabriela ; MONCELLI, MARIA ROSA ; WEI, XIAOMEI ; DUSSOR, GREGORY ; POLLASTRO, FEDERICA ; PATACCHINI, RICCARDO ; APPENDINO, GIOVANNI ; GEPPETTI, PIERANGELO ; NASSINI, ROMINA . Parthenolide inhibits nociception and neurogenic vasodilatation in the trigeminovascular system by targeting TRPA1 channel. *Pain (Amsterdam. Print)*, p. 2984-2995, 2013.
  - 21 RIGO, FLÁVIA K. ; DALMOLIN, GERUSA D. ; Trevisan, Gabriela ; TONELLO, RAQUEL ; SILVA, MARIANE A. ; ROSSATO, MATEUS F. ; KLAFKE, JONATAS Z. ; CORDEIRO, MARTA DO N. ; JUNIOR, CÉLIO J. CASTRO ; MONTIJO, DANUZA ; GOMEZ, MARCUS V. ; FERREIRA, JULIANO . Effect of  $\omega$ -conotoxin MVIIA and Ph $\alpha$ 1 $\beta$  on paclitaxel-induced acute and chronic pain. *Pharmacology, Biochemistry and Behavior*, v. 114, p. 16-22, 2013.
  - 22 Pigatto, G. R. ; Agne, J. E. ; Bauermann, L. F. ; FERREIRA, J. ; Trevisan, Gabriela ; FREITAS, R. B. ; Rosa, F. . Estudo da emissão de luz por diodo infravermelho na dor neuropática em ratos,. *Fisioterapia Brasil*, v. 14, p. 274-282, 2013.
  - 23 KLAFKE, J.Z. ; DA SILVA, M.A. ; Trevisan, G. ; Rossato, M.F. ; DA SILVA, C.R. ; GUERRA, G.P. ; VILLARINHO, J.G. ; RIGO, F.K. ; DALMOLIN, G.D. ; Gomez, M.V. ; RUBIN, M.A. ; FERREIRA, J. . Involvement of the glutamatergic system in the nociception induced intrathecally for a TRPA1 agonist in rats. *Neuroscience*, v. -, p. ----, 2012.
  - 24 TONELLO, RAQUEL ; VILLARINHO, JARDEL GOMES ; DA SILVA SANT'ANNA, GABRIELA ; TAMIOZZO, LÍDIA ; MACHADO, PABLO ; Trevisan, Gabriela ; PINTO MARTINS, MARCOS ANTÔNIO ; FERREIRA, JULIANO ; RUBIN,

- MARIBEL ANTONELLO . The potential antidepressant-like effect of imidazoline I2 ligand 2-BFI in mice. *Progress in Neuro-Psychopharmacology & Biological Psychiatry*, v. n/a, p. n/a, 2012.
- 25 KLAFFKE, J. Z. ; DA SILVA, M. A. ; ROSSATO, M. F. ; Trevisan, G. ; WALKER, C. I. B. ; LEAL, C. A. M. ; BORGES, D. O. ; SCHETINGER, M. R. C. ; MORESCO, R. N. ; DUARTE, M. M. M. F. ; DOS SANTOS, A. R. S. ; VIECILI, P. R. N. ; FERREIRA, J. . Antiplatelet, Antithrombotic, and Fibrinolytic Activities of *Campomanesia xanthocarpa*. *Evidence-Based Complementary and Alternative Medicine (Print)*, v. 2012, p. 954748, 2012.
- 26 Trevisan, G. ; ROSSATO, M. F. ; WALKER, C. I. B. ; KLAFFKE, J. Z. ; ROSA, F. ; OLIVEIRA, S. M. ; TONELLO, R. ; GUERRA, G. P. ; BOLIGON, A. A. ; ZANON, R. B. ; ATHAYDE, M. L. ; FERREIRA, J. . Identification of the Plant Steroid -Spinasterol as a Novel Transient Receptor Potential Vanilloid 1 Antagonist with Antinociceptive Properties. *The Journal of Pharmacology and Experimental Therapeutics (Online)*, v. 343, p. 258-269, 2012

Grupo de Pesquisas: Laboratório de Bioenergética		Situação junto ao CNPQ: Certificado atualizado	
Linhas	Nome dos docentes envolvidos	Titulação	Produção científica dos últimos três anos
Erros Inatos do Metabolismo e Fisiopatologia Experimental	Emilio Luiz Streck	Doutor	86
	Fábio Almeida Morais	Mestre	1

#### EMILIO LUIZ STRECK

- LOPES, A.; VILELA, T. C.; TASCHETTO, L.; VUOLO, F.; PETRONILHO, F. C.; DAL-PIZZOL, F.; STRECK, E. L.; FERREIRA, G. C.; SCHUCK, P. F. Evaluation of the effects of fructose on oxidative stress and inflammatory parameters in rat brain. **Molecular Neurobiology**, 2014.
- SOUSA, R. T.; STRECK, E. L.; ZANETTI, M. V.; FERREIRA, G. K.; DINIZ, B. S.; BRUNONI, A. R.; GATTAZ, W. F.; MACHADO-VIEIRA, R.. Lithium increases leukocyte mitochondrial complex I activity in bipolar disorder during depressive episodes. **Psychopharmacology** (Berlin. Internet), 2014.
- GUIMARAES, C. A.; BIELLA, M. S.; LOPES, A.; DEROZA, P. F.; OLIVEIRA, M. B.; MACAN, T. P.; STRECK, E. L.; FERREIRA, G. C.; ZUGNO, A. I.; SCHUCK, P. F. In vivo and in vitro effects of fructose on rat brain acetylcholinesterase activity: an ontogenetic study. **Anais da Academia Brasileira de Ciência**, 2014.
- RÉUS, G. Z.; ABELAIRA, H. M.; MACIEL, A. L.; DOS SANTOS, M. A. B.; CARLESSI, A. S.; STECKERT, A. V.; FERREIRA, G. K.; PRÁ, S. D.; STRECK, E. L.; MACEDO, D.; QUEVEDO, J. Minocycline protects against oxidative damage and alters energy metabolism parameters in the brain of rats subjected to chronic mild stress. **Metabolic Brain Disease**, 2014.
- SILVEIRA, N.; STRECK, E. L. Tratamentos fisioterapêuticos na osteoartrose de joelho: uma revisão. **Inova Saúde**, 2014.
- GONÇALVES, C. L.; FURLANETTO, C. B.; VALVASSORI, S. S.; BAVARESCO, D. V.; VARELA, R. B.; BUDNI, J.; QUEVEDO, J.; STRECK, E. L. Effects of chronic administration of fenproporex on cognitive and non-cognitive behaviors. **Metabolic Brain Disease**, 2014.
- FERREIRA, G. K.; CARVALHO-SILVA, M.; GOMES, L. M.; SCAINI, G.; TEIXEIRA, L. J.; MOTA, I. T.; SCHUCK, P. F.; FERREIRA, G. C.; STRECK, E. L. The characterization of neuroenergetic effects of chronic L-tyrosine administration in young rats: evidence for striatal susceptibility. **Metabolic Brain Disease**, 2014.
- REZIN, G. T.; SCAINI, G.; GONÇALVES, C. L.; FERREIRA, G. K.; CARDOSO, M. R.; FERREIRA, A. G. K.; CUNHA, M. J.; SCHMITZ, F.; VARELA, R. B.; QUEVEDO, J.; WYSE, A. T. S.; STRECK, E. L. Evaluation of Na<sup>+</sup>,K<sup>+</sup>-ATPase activity in brain of young rats after acute administration of fenproporex. **Revista Brasileira de Psiquiatria**, São Paulo, v. 36, p. 138-142, 2014.
- COMIM, C. M.; GOMES, K. M.; RÉUS, G. Z.; PETRONILHO, F. C.; FERREIRA, G. K.; STRECK, E. L.; DAL-PIZZOL, F.; QUEVEDO, J. Methylphenidate treatment causes oxidative stress and alters energetic metabolism in an animal model of attention deficit/hyperactivity disorder. **Acta Neuropsychiatrica**, v. 26, p. 96-103, 2014.
- GONÇALVES, C. L.; SCAINI, G.; REZIN, G. T.; JEREMIAS, I. C.; BEZ, G. D.; DAUFENBACH, J. F.; GOMES, L. M.; FERREIRA, G. K.; ZUGNO, A. I.; STRECK, E. L. Effects of acute administration of mazindol on brain energy metabolism in adult mice. **Acta Neuropsychiatrica**, v. 26, p. 146-154, 2014.
- FERREIRA, G. K.; SCAINI, G.; JEREMIAS, I. C.; CARVALHO-SILVA, M.; GONÇALVES, C. L.; PEREIRA, T. C. B.; OLIVEIRA, G. M. T.; KIST, L. W.; BOGO, M. R.; SCHUCK, P. F.; FERREIRA, G. C.; STRECK, E. L. An evaluation of the

- effects of acute and chronic L-tyrosine administration on BDNF levels and bdnf mRNA expression in the rat brain. **Molecular Neurobiology**, v. 49, p. 734-740, 2014.
12. REZIN, G. T.; FURLANETTO, C. B.; SCAINI, G.; VALVASSORI, S. S.; GONÇALVES, C. L.; FERREIRA, G. K.; JEREMIAS, I. C.; RESENDE, W. R.; CARDOSO, M. R.; VARELA, R. B.; QUEVEDO, J.; STRECK, E. L. Fenproporex increases locomotor activity, alters energy metabolism and mood stabilizers reverse these changes: a proposal for a new animal model of mania. **Molecular Neurobiology**, v. 49, p. 877-892, 2014.
  13. SCAINI, G.; JEREMIAS, G. C.; FURLANETTO, C. B.; DOMINGUINI, D.; COMIM, C. M.; QUEVEDO, J.; SCHUCK, P. F.; FERREIRA, G. C.; STRECK, E. L. Behavioral responses in rats submitted to chronic administration of branched-chain amino acids. **JIMD REPORTS**, v. 2014, p. 159-167, 2014.
  14. STRECK, E. L.; GONÇALVES, C. L.; FURLANETTO, C. B.; SCAINI, G.; DAL-PIZZOL, F.; QUEVEDO, J. Mitochondria and central nervous system: searching for a pathophysiological basis of psychiatric disorders. **Revista Brasileira de Psiquiatria**, São Paulo, v. 36, p. 156-167, 2014.
  15. FERREIRA, G. K.; CARDOSO, M. R.; JEREMIAS, I. C.; GONÇALVES, C. L.; FREITAS, K. V.; ANTONINI, R.; SCAINI, G.; REZIN, G. T.; QUEVEDO, J.; STRECK, E. L. Fluvoxamine alters the activity of enzymes of energy metabolism in the brain. **Revista Brasileira de Psiquiatria**, São Paulo, v. 36, p. 220-226, 2014.
  16. MINA, F.; COMIM, C. M.; DOMINGUINI, D.; CASSOL JR, O. J.; DALLIGNA, D. M.; FERREIRA, G. K.; CARVALHO-SILVA, M.; GALANT, L. S.; STRECK, E. L.; DAL-PIZZOL, F.; QUEVEDO, J. IL1- $\beta$  involvement in cognitive impairment after sepsis. **Molecular Neurobiology**, v. 49, p. 1069-1076, 2014.
  17. VALVASSORI, S. S.; BAVARESCO, D. V.; BUDNI, J.; BOBSIN, T. S.; GONÇALVES, C. L.; FREITAS, K. V.; STRECK, E. L.; QUEVEDO, J. Effects of tamoxifen on tricarboxylic acid cycle enzymes in the brain of rats submitted to an animal model of mania induced by amphetamine. **Psychiatry Research**, v. 215, p. 483-487, 2014.
  18. PRÁ, S. D.; FERREIRA, G. K.; CARVALHO-SILVA, M.; VIEIRA, J. S.; SCAINI, G.; LEFFA, D. D.; FAGUNDES, G. E.; BRISTOT, B.; BORGES, G. D.; FERREIRA, G. C.; SCHUCK, P. F.; ANDRADE, V. M.; STRECK, E. L. L-Tyrosine induces DNA damage in brain and blood of rats. **Neurochemical Research**, v. 39, p. 202-207, 2014.
  19. BARG, M.; REZIN, G. T.; LEFFA, D. D.; BALBINOT, F.; GOMES, L. M.; CARVALHO-SILVA, M.; VUOLO, F.; PETRONILHO, F. C.; DAL-PIZZOL, F.; STRECK, E. L.; ANDRADE, V. M. Evaluation of the protective effect of Ilex paraguariensis and Camellia sinensis extracts on the prevention of oxidative damage caused by ultraviolet radiation. **Environmental Toxicology and Pharmacology**, v. 37, p. 195-201, 2014.
  20. SCAINI, G.; MORAIS, M. O. S.; GALANT, L. S.; VUOLO, F.; DALLIGNA, D. M.; PASQUALI, M. A. B.; RAMOS, V. M.; GELAIN, D. P.; MOREIRA, J. C. F.; SCHUCK, P. F.; FERREIRA, G. C.; SORIANO, F. G.; DAL-PIZZOL, F.; STRECK, E. L. Co-administration of branched-chain amino acids and lipopolysaccharide causes matrix metalloproteinase activation and blood-brain barrier breakdown. **Molecular Neurobiology**, v. 50, p. 358-367, 2014.
  21. MODEL, C. S.; GOMES, L. M.; SCAINI, G.; FERREIRA, G. K.; GONÇALVES, C. L.; REZIN, G. T.; STECKERT, A. V.; VALVASSORI, S. S.; VARELA, R. B.; QUEVEDO, J.; STRECK, E. L. Omega-3 fatty acids alter behavioral and oxidative stress parameters in animals subjected to fenproporex administration. **Metabolic Brain Disease**, v. 29, p. 185-192, 2014.
  22. ANDRADE, V. M.; DAL PONT, H.; LEFFA, D. D.; DAMIANI, A. P.; SCAINI, G.; HAINZENREDER, G.; STRECK, E. L.; FERREIRA, G. C.; SCHUCK, P. F. Methylmalonic acid administration induces DNA damage in rat brain and kidney. **Molecular and Cellular Biochemistry**, v. 391, p. 137-145, 2014.
  23. GUIMARAES-FERREIRA, L.; CHOLEWA, J.; NAIMO, M. A.; ZHI, X. I. A.; MAGAGNIN, D.; SA, R. B. D. P.; STRECK, E. L.; TEIXEIRA, T. S.; ZANCHI, N. E. Synergistic effects of resistance training and protein intake Practical aspects. **Nutrition**, v. 30, p. 1097-1103, 2014.
  24. MACARINI, J. R.; MARAVAI, S. G.; CARARO, J. H.; DIMER, N. W.; GONÇALVES, C. L.; KIST, L. W.; BOGO, M. R.; SCHUCK, P. F.; STRECK, E. L.; FERREIRA, G. C. Impairment of electron transfer chain induced by acute carnosine administration in skeletal muscle of young rats. **BioMed Research International**, v. 2014, p. ID 632986, 2014.
  25. CORREIA, N. O.; MARQUES, S.; LUCIANO, T.; PAULI, J. R.; MOURA, L. P.; PIERI, B. L. S.; ENGELMANN, J.; SCAINI, G.; STRECK, E. L.; LIRA, F. S.; PINHO, R. A.; ROPELLE, E. R.; SILVA, A. S. R.; SOUZA, C. T. Treadmill training increases SIRT-1 and PGC-1-alpha protein levels, and AMPK phosphorylation in quadriceps of middle-aged in an intensity-dependent manner. **Mediators of Inflammation**, v. 2014, p. ID 987017, 2014.
  26. GAZAL, M.; ORTMANN, C. F.; MARTINS, F. A.; STRECK, E. L.; QUEVEDO, J.; CAMPOS, A. M.; STEFANELLO, F. M.; KASTER, M. P.; GHISLENI, G.; REGINATTO, F. H.; LENCINA, C. L. Antidepressant-like effects of aqueous extract from Cecropia pachystachya leaves in a mouse model of chronic unpredictable stress. **Brain Research Bulletin**, v. 108C, p. 10-17, 2014.

27. GALVAO, A. M.; WANDERLEY, M. S. O.; SILVA, R. A.; MIRANDA FILHO, C. A.; MELO-JUNIOR, M. R.; SILVA, L. A.; STRECK, E. L.; ANDRADE, A. F. D.; MAIA, M. B. S.; CASTRO, C. M. M. B. Intratracheal co-administration of antioxidants reduces pulmonary injury and mortality rate in experimental model of sepsis. **Respirology**, v. 19, p. 1080-1087, 2014.
28. COMIM, C. M.; SILVA, N. C.; MINA, F.; DOMINGUINI, D.; SCAINI, G.; MORAIS, M. O. S.; ROSA, D. V.; MAGNO, L. A.; STRECK, E. L.; ROMANO-SILVA, M.; QUEVEDO, J.; DAL-PIZZOL, F. Evaluation of NCS-1, DARPP-32 and neurotrophins in hippocampus and prefrontal cortex in rats submitted to sepsis. **Synapse**, New York, v. 68, p. 474-479, 2014.
29. SOUZA, C. O.; TEIXEIRA, A. A. S.; LIMA, E. A.; BATATINHA, H. A. P.; GOMES, L. M.; CARVALHO-SILVA, M.; MOTA, I. T.; STRECK, E. L.; HIRABARA, S. M.; ROSA NETO, J. C. Palmitoleic acid (N-7) attenuates the immunometabolic disturbances caused by a high-fat diet independently of PPAR alpha. **Mediators of Inflammation**, v. 2014, p. ID 582197, 2014.
30. RÉUS, G. Z.; SCAINI, G.; JEREMIAS, G. C.; FURLANETTO, C. B.; MORAIS, M. O. S.; MELLO-SANTOS, L. M.; QUEVEDO, J.; STRECK, E. L. Brain apoptosis signaling pathways are regulated by methylphenidate treatment in young and adult rats. **Brain Research**, v. 1583, p. 269-276, 2014.
31. SILVEIRA, P. C. L.; VENANCIO, M.; SOUZA, P. S.; VICTOR, E. G.; NOTOYA, F. S.; PAGANINI, C. S.; STRECK, E. L.; SILVA, L.; PINHO, R. A.; PAULA, M. M. S. Iontophoresis with gold nanoparticles improves mitochondrial activity and oxidative stress markers of burn wounds. **Materials Science & Engineering. C, Biomimetic Materials, Sensors and Systems**, v. 44C, p. 380-385, 2014.
32. SCAINI, G.; ROCHI, N.; MORAIS, M. O. S.; MAGGI, D. D.; DE-NES, B. T.; QUEVEDO, J.; STRECK, E. L. In vitro effect of antipsychotics on brain energy metabolism parameters in the brain of rats. **Acta Neuropsychiatrica**, v. 25, p. 18-26, 2013.
33. BARICHELLO, T.; SIMOES, L. R.; GENEROSO, J. S.; CARRADORE, M. M.; MOREIRA, A. P.; PANATTO, A. P.; COSTA, C. S.; STECKERT-FILHO, A.; JEREMIAS, I. C.; BEZ, G. D.; STRECK, E. L. Evaluation of energetic metabolism in the rat brain after meningitis induction by *Klebsiella pneumoniae*. **Acta Neuropsychiatrica**, v. 25, p. 95-100, 2013.
34. FERREIRA, G. K.; SCAINI, G.; CARVALHO-SILVA, M.; GOMES, L. M.; BORGES, L. S.; VIEIRA, J. S.; CONSTANTINO, L.; FERREIRA, G. C.; SCHUCK, P. F.; STRECK, E. L. Effect of L-tyrosine in vitro and in vivo on energy metabolism parameters in brain and liver of young rats. **Neurotoxicity Research**, v. 23, p. 327-335, 2013.
35. FEIER, G.; VALVASSORI, S. S.; VARELA, R. B.; RESENDE, W. R.; BAVARESCO, D. V.; MORAIS, M. O. S.; SCAINI, G.; ANDERSEN, M. L.; STRECK, E. L.; QUEVEDO, J. Lithium and valproate modulate energy metabolism in an animal model of mania induced by methamphetamine. **Pharmacology, Biochemistry and Behavior**, v. 103, p. 589-596, 2013.
36. SCHUCK, P. F.; ASSIS, D. R.; VIEGAS, C. M.; PEREIRA, T. C. B.; MACHADO, J. L.; FURLANETTO, C. B.; BOGO, M. R.; STRECK, E. L.; FERREIRA, G. C. Ethylmalonic acid modulates Na<sup>+</sup>,K<sup>+</sup>-ATPase activity and mRNA levels in rat cerebral cortex. **Synapse**, v. 67, p. 111-117, 2013.
37. SCAINI, G.; COMIM, C. M.; OLIVEIRA, G. M. T.; PASQUALI, M. A. B.; QUEVEDO, J.; GELAIN, D. P.; MOREIRA, J. C. F.; SCHUCK, P. F.; FERREIRA, G. C.; BOGO, M. R.; STRECK, E. L. Chronic administration of branched-chain amino acids impairs spatial memory and increases brain-derived neurotrophic factor in a rat model. **Journal of Inherited Metabolic Disease**, v. 36, p. 721-730, 2013.
38. KOLLING, J.; SCHERER, E. B. S.; SIEBERT, C.; HANSEN, F.; TORRES, F. V.; SCAINI, G.; FERREIRA, G. K.; ANDRADE, R. B.; GONCALVES, C. A. S.; STRECK, E. L.; WANNMACHER, C. M. D.; WYSE, A. T. S. Homocysteine induces energy imbalance in rat skeletal muscle: is creatine a protector?. **Cell Biochemistry and Function**, v. 31, p. 575-584, 2013.
39. COELHO, C. W.; JANNIG, P. R.; SOUZA, A. B.; FRONZA JR, H.; WESTPHAL, G. A.; PETRONILHO, F. C.; CONSTANTINO, L.; DAL-PIZZOL, F.; FERREIRA, G. K.; STRECK, E. L.; SILVA, E. Exercise training prevents skeletal muscle damage in an experimental sepsis model. **Clinics**, v. 68, p. 107-114, 2013.
40. SCHUCK, P. F.; ALVES, L.; PETTENUZZO, L. F.; FELISBERTO, F.; RODRIGUES, L. B.; FREITAS, B. W.; PETRONILHO, F. C.; DAL-PIZZOL, F.; STRECK, E. L.; FERREIRA, G. C. Acute renal failure potentiates methylmalonate-induced oxidative stress in brain and kidney of rats. **Free Radical Research**, v. 47, p. 233-240, 2013.
41. DELLA, F. P.; ABELAIRA, H. M.; RÉUS, G. Z.; DOS SANTOS, M. A. B.; TOMAZ, D. B.; ANTUNES, A. R.; SCAINI, G.; MORAIS, M. O. S.; STRECK, E. L.; QUEVEDO, J. Treatment with tianeptine induces antidepressive-like effects and alters the neurotrophin levels, mitochondrial respiratory chain and cycle Krebs enzymes in the brain of maternally deprived adult rats. **Metabolic Brain Disease**, v. 28, p. 93-105, 2013.

42. RÉUS, G. Z.; SCAINI, G.; FURLANETTO, C. B.; MORAIS, M. O. S.; JEREMIAS, I. C.; MELLO-SANTOS, L. M.; FREITAS, K. V.; QUEVEDO, J.; STRECK, E. L. Methylphenidate treatment leads to abnormalities on Krebs cycle enzymes in the brain of young and adult rats. **Neurotoxicity Research**, v. 24, p. 251-257, 2013.
43. SCHUCK, P. F.; JANUARIO, S. B.; SIMON, K. R.; SCAINI, G.; MAFIOLETTI, R. L.; SILVA, F. M.; PETTENUZZO, L. F.; STRECK, E. L.; FERREIRA, G. C. Acute renal failure potentiates brain energy dysfunction elicited by methylmalonic acid. **International Journal of Developmental Neuroscience**, v. 31, p. 245-249, 2013.
44. AFFONSO, A. C.; MACHADO, D. G.; SILVA, F. M.; FRAGA, D. B.; GHEDIM, F.; ZUGNO, A. I.; STRECK, E. L.; SCHUCK, P. F.; FERREIRA, G. C. Increased susceptibility of brain acetylcholinesterase activity to methylmalonate in young rats with renal failure. **Metabolic Brain Disease**, v. 28, p. 493-500, 2013.
45. FRIES, G. R.; LERSCH, C.; CANEVER, L.; DE-LUCA, R. D.; BEZ, G. D.; JEREMIAS, I. C.; STRECK, E. L.; ZUGNO, A. I.; MACEDO, D.; GAMA, C. S.; LUCENA, D. F. Effects of amantadine on behavior, respiratory chain enzymes and creatine kinase in an animal model of schizophrenia. **Journal of Health and Biological Sciences**, v. 1, p. 1-14, 2013.
46. SILVA, L. A.; BOM, K. F.; TROMM, C.; ROSA, G. L.; MARIANO, I.; POZZI, B. G.; TUON, T.; STRECK, E. L.; SOUZA, C. T.; PINHO, R. A. Effect of eccentric training on mitochondrial function and oxidative stress in the skeletal muscle of rats. **Brazilian Journal of Medical and Biological Research**, v. 46, p. 14-20, 2013.
47. VALVASSORI, S. S.; BAVARESCO, D. V.; SCAINI, G.; VARELA, R. B.; STRECK, E. L.; CHAGAS, M. H.; HALLAK, J. E.; ZUARDI, A. W.; CRIPPA, J. A.; QUEVEDO, J. Acute and chronic administration of cannabidiol increases mitochondrial complexes and creatine kinase activities in the rat brain. **Revista Brasileira de Psiquiatria**, São Paulo, v. 35, p. 380-386, 2013.
48. STECKERT, A. V.; COMIM, C. M.; MINA, F.; MENDONÇA, B. P.; DOMINGUINI, D.; FERREIRA, G. K.; CARVALHO-SILVA, M.; VIEIRA, J. S.; STRECK, E. L.; QUEVEDO, J.; DAL-PIZZOL, F. Late brain alterations in sepsis-survivor rats. **Synapse**, v. 67, p. 786-793, 2013.
49. GONÇALVES, C. L.; REZIN, G. T.; FERREIRA, G. K.; JEREMIAS, I. C.; CARDOSO, M. R.; VALVASSORI, S. S.; MUNHOZ, B. J. P.; BORGES, G. D.; BRISTOT, B.; LEFFA, D. D.; ANDRADE, V. M.; QUEVEDO, J.; STRECK, E. L. Effects of acute and chronic administration of fenproporex on DNA damage parameters in young and adult rats. **Molecular and Cellular Biochemistry**, v. 380, p. 171-176, 2013.
50. SIMON, K. R.; SANTOS, R. M.; SCAINI, G.; LEFFA, D. D.; DAMIANI, A. P.; FURLANETTO, C. B.; MACHADO, J. L.; CARARO, J. H.; MACAN, T. P.; STRECK, E. L.; FERREIRA, G. C.; ANDRADE, V. M.; SCHUCK, P. F. DNA damage induced by phenylalanine and its analogue p-chlorophenylalanine in blood and brain of rats subjected to a model of hyperphenylalaninemia. **Biochemistry and Cell Biology**, v. 91, p. 319-324, 2013.
51. ROSA, T.; SCAINI, G.; REZIN, G. T.; MAGGI, D. D.; PEZENTE, D. P.; VALERIO, W. L.; TEODORAK, B. P.; ROSSATO, A. E.; AMARAL, P. A.; CITADINI-ZANETTE, V.; STRECK, E. L. Avaliação do efeito do extrato hidroalcoólico de *Zollernia ilicifolia* (Fabaceae) como gastroprotetor em ratos. **Inova Saúde**, v. 2, p. 74-89, 2013.
52. ABELAIRA, H. M.; RÉUS, G. Z.; SCAINI, G.; STRECK, E. L.; CRIPPA, J. A.; QUEVEDO, J.  $\beta$ -Carboline harmine reverses the effects induced by stress on behaviour and citrate synthase activity in the rat prefrontal cortex. **Acta Neuropsychiatrica**, v. 25, p. 328-333, 2013.
53. VALVASSORI, S. S.; CALIXTO, K. V.; BUDNI, J.; RESENDE, W. R.; VARELA, R. B.; FREITAS, K. V.; GONÇALVES, C. L.; STRECK, E. L.; QUEVEDO, J. Sodium butyrate reverses the inhibition of Krebs cycle enzymes induced by amphetamine in the rat brain. **Journal of Neural Transmission**, v. 120, p. 1737-1742, 2013.
54. SCAINI, G.; MELLO-SANTOS, L. M.; FURLANETTO, C. B.; JEREMIAS, I. C.; MINA, F.; SCHUCK, P. F.; FERREIRA, G. C.; KIST, L. W.; PEREIRA, T. C. B.; BOGO, M. R.; STRECK, E. L. Acute and chronic administration of the branched-chain amino acids decreases nerve growth factor in rat hippocampus. **Molecular Neurobiology**, v. 48, p. 581-589, 2013.
55. RAMOS, A. C.; FERREIRA, G. K.; CARVALHO-SILVA, M.; FURLANETTO, C. B.; GONÇALVES, C. L.; FERREIRA, G. C.; SCHUCK, P. F.; STRECK, E. L. Acute administration of L-tyrosine alters energetic metabolism of hippocampus and striatum of infant rats. **International Journal of Developmental Neuroscience**, v. 31, p. 303-307, 2013.
56. FERREIRA, G. K.; JEREMIAS, I. C.; SCAINI, G.; CARVALHO-SILVA, M.; GOMES, L. M.; FURLANETTO, C. B.; MORAIS, M. O. S.; SCHUCK, P. F.; FERREIRA, G. C.; STRECK, E. L. Effect of acute and chronic administration of L-tyrosine on nerve growth factor levels in rat brain. **Neurochemical Research**, v. 38, p. 1742-1746, 2013.
57. GUBERT, C.; STERTZ, L.; PFAFFENSELLER, B.; PANIZZUTTI, B. S.; REZIN, G. T.; MASSUDA, R.; STRECK, E. L.; GAMA, C. S.; KAPCZINSKI, F.; KUNZ, M. Mitochondrial activity and oxidative stress markers in peripheral blood mononuclear cells of patients with bipolar disorder, schizophrenia, and healthy subjects. **Journal of Psychiatric Research**, v. 47, p. 1396-1402, 2013.

58. COMIM, C. M.; MENDONÇA, B. P.; DOMINGUINI, D.; CIPRIANO, A. L.; STECKERT, A. V.; SCAINI, G.; VAINZOF, M.; STRECK, E. L.; DAL-PIZZOL, F.; QUEVEDO, J. Central nervous system involvement in the animal model of myodystrophy. **Molecular Neurobiology**, v. 41, p. 71-77, 2013.
59. STRECK, E. L.; CZAPSKI, G. A.; SILVA, C. G. Neurodegeneration, mitochondrial dysfunction, and oxidative stress. **Oxidative Medicine and Cellular Longevity**, v. 2013, p. ID 826046, 2013.
60. BOECK, C. R.; SANTOS, L. C.; MILIOLI, M. E.; CONSTANTINO, L. C.; GARCEZ, M. L.; REZIN, G. T.; SCAINI, G.; STRECK, E. L. Mitochondrial respiratory chain and creatine kinase activities following trauma brain injury in brain of mice preconditioned with N-methyl-D-aspartate. **Molecular and Cellular Biochemistry**, v. 384, p. 129-137, 2013.
61. MACEDO, L. G. R. P.; CARVALHO-SILVA, M.; FERREIRA, G. K.; VIEIRA, J. S.; OLEGARIO, N.; GONÇALVES, R. C.; VUOLO, F.; FERREIRA, G. C.; SCHUCK, P. F.; DAL-PIZZOL, F.; STRECK, E. L. Effect of acute administration of L-tyrosine on oxidative stress parameters in brain of young rats. **Neurochemical Research**, v. 38, p. 2625-2630, 2013.
62. ANTONINI, R.; CANCELLIER, K.; FERREIRA, G. K.; SCAINI, G.; STRECK, E. L. Fisiopatologia da doença periodontal. **Inova Saúde**, v. 2, p. 90-107, 2013.
63. PINHO, R. A.; SILVA, L. D.; PINHO, C. A.; DAUFENBACH, J. F.; REZIN, G. T.; SILVA, L. A.; STRECK, E. L.; SOUZA, C. T. Alterations in muscular oxidative metabolism parameters in incremental treadmill exercise test in untrained rats. **European Journal of Applied Physiology**, v. 112, p. 387-396, 2012.
64. GONÇALVES, C. L.; REZIN, G. T.; FERREIRA, G. K.; JEREMIAS, I. C.; CARDOSO, M. R.; CARVALHO-SILVA, M.; ZUGNO, A. I.; QUEVEDO, J.; STRECK, E. L. Differential effects of escitalopram administration on cortical and subcortical brain regions metabolic parameters of Wistar rats. **Acta Neuropsychiatrica**, v. 24, p. 147-154, 2012.
65. FERREIRA, G. K.; REZIN, G. T.; CARDOSO, M. R.; GONÇALVES, C. L.; BORGES, L. S.; VIEIRA, J. S.; GOMES, L. M.; ZUGNO, A. I.; QUEVEDO, J.; STRECK, E. L. Brain energy metabolism is increased by chronic administration of bupropion. **Acta Neuropsychiatrica**, v. 24, p. 115-121, 2012.
66. RÉUS, G. Z.; STRINGARI, R. B.; REZIN, G. T.; PEZENTE, D.P.; SCAINI, G.; MAGGI, D. D.; DE-NES, B. T.; STRECK, E. L.; QUEVEDO, J. Effects of maintenance electroshock on mitochondrial respiratory chain and creatine kinase activities in the rat brain. **Acta Neuropsychiatrica**, v. 24, p. 275-285, 2012.
67. ZUGNO, A. I.; BARCELOS, M.; OLIVEIRA, L.; CANEVER, L.; DE-LUCA, R. D.; FRAGA, D. B.; MATOS, M. P.; REZIN, G. T.; SCAINI, G.; BÚRIGO, M.; STRECK, E. L.; QUEVEDO, J. Energetic metabolism, leptin, and biochemical parameters are altered in rats subjected to the chronic administration of olanzapine. **Revista Brasileira de Psiquiatria**, São Paulo, v. 34, p. 168-175, 2012.
68. RÉUS, G. Z.; STRINGARI, R. B.; REZIN, G. T.; FRAGA, D. B.; DAUFENBACH, J. F.; SCAINI, G.; BENEDET, J.; ROCHI, N.; STRECK, E. L.; QUEVEDO, J. Administration of memantine and imipramine alters mitochondrial respiratory chain and creatine kinase activities in rat brain. **Journal of Neural Transmission**, v. 119, p. 481-491, 2012.
69. SCAINI, G.; SIMON, K. R.; TONIN, A. M.; BUSANELLO, E. N. B.; MOURA, A. P.; FERREIRA, G. C.; WAJNER, M.; STRECK, E. L.; SCHUCK, P. F. Toxicity of octanoate and decanoate in rat peripheral tissues: evidence of bioenergetic dysfunction and oxidative damage induction in liver and skeletal muscle. **Molecular and Cellular Biochemistry**, v. 361, p. 329-335, 2012.
70. RÉUS, G. Z.; STRINGARI, R. B.; GONÇALVES, C. L.; SCAINI, G.; CARVALHO-SILVA, M.; JEREMIAS, G. C.; JEREMIAS, I. C.; FERREIRA, G. K.; STRECK, E. L.; HALLAK, J. E.; ZUARDI, A. W.; CRIPPA, J. A.; QUEVEDO, J. Administration of harmine and imipramine alters creatine kinase and mitochondrial respiratory chain activities in the rat brain. **Depression Research and Treatment**, v. 2012, p. ID 987397, 2012.
71. ABELAIRA, H. M.; RÉUS, G. Z.; RIBEIRO, K. A. F.; ZAPPELLINI, G.; CIPRIANO, A. L.; SCAINI, G.; STRECK, E. L.; QUEVEDO, J. Lamotrigine treatment reverses depressive-like behavioral and alters BDNF levels in the brains of maternally deprived adult rats. **Pharmacology, Biochemistry and Behavior**, v. 101, p. 348-353, 2012.
72. SCAINI, G.; ROCHI, N.; JEREMIAS, I. C.; DEROZA, P. F.; ZUGNO, A. I.; PEREIRA, T. C. B.; OLIVEIRA, G. M. T.; KIST, L. W.; BOGO, M. R.; SCHUCK, P. F.; FERREIRA, G. C.; STRECK, E. L. Evaluation of acetylcholinesterase in an animal model of maple syrup urine disease. **Molecular Neurobiology**, v. 45, p. 279-286, 2012.
73. COMIM, C. M.; CASSOL JR, O. J.; ABREU, I.; MORAZ, T.; CONSTANTINO, L.; VUOLO, F.; GALANT, L. S.; ROCHI, N.; MORAIS, M. O. S.; SCAINI, G.; BARICHELLO, T.; STRECK, E. L.; QUEVEDO, J.; DAL-PIZZOL, F. Erythropoietin reverts cognitive impairment and alters the oxidative parameters and energetic metabolism in sepsis animal model. **Journal of Neural Transmission**, v. 119, p. 1267-1274, 2012.

74. TAVARES, P.; BALBINOT, F.; OLIVEIRA, H. M.; FAGUNDES, G. E.; VENANCIO, M.; RONCONI, J. V. V.; MERLINI, A.; STRECK, E. L.; PAULA, M. M. S.; ANDRADE, V. M. Evaluation of genotoxic effect of silver nanoparticles (Ag-NPs) in vitro and in vivo. **Journal of Nanoparticle Research**, v. 14, p. 791, 2012.
75. VICTOR, E. G.; SILVEIRA, P. C. L.; POSSATO, J. C.; ROSA, G. L.; MUNARI, U. B.; SOUZA, C. T.; PINHO, R. A.; SILVA, L. A.; STRECK, E. L.; PAULA, M. M. S. Pulsed ultrasound associated with gold nanoparticle gel reduces oxidative stress parameters and expression of proinflammatory molecules in an animal model of muscle injury. **Journal of Nanobiotechnology**, v. 10, p. 11, 2012.
76. SCAINI, G.; TEODORAK, B. P.; JEREMIAS, I. C.; MORAIS, M. O. S.; MINA, F.; DOMINGUINI, D.; PESCADOR, B. B.; COMIM, C. M.; SCHUCK, P. F.; FERREIRA, G. C.; QUEVEDO, J.; STRECK, E. L. Antioxidant administration prevents memory impairment in an animal model of maple syrup urine disease. **Behavioural Brain Research**, v. 231, p. 92-96, 2012.
77. SCAINI, G.; JEREMIAS, I. C.; MORAIS, M. O. S.; BORGES, G. D.; MUNHOZ, B. J. P.; LEFFA, D. D.; ANDRADE, V. M.; SCHUCK, P. F.; FERREIRA, G. C.; STRECK, E. L. DNA damage in an animal model of maple syrup urine disease. **Molecular Genetics and Metabolism**, v. 106, p. 169-174, 2012.
78. DELLA, F. P.; ABELAIRA, H. M.; RÉUS, G. Z.; RIBEIRO, K. A. F.; ANTUNES, A. R.; SCAINI, G.; JEREMIAS, I. C.; MELLO-SANTOS, L. M.; JEREMIAS, G. C.; STRECK, E. L.; QUEVEDO, J. Tianeptine treatment induces antidepressive-like effects and alters BDNF and energy metabolism in the brain of rats. **Behavioural Brain Research**, v. 233, p. 526-535, 2012.
79. PETRONILHO, F. C.; VUOLO, F.; GALANT, L. S.; CONSTANTINO, L.; TOMASI, C. D.; GIOMBELLI, V. R.; SOUZA, C. T.; SILVA, S.; BARBEIRO, D. F.; SORIANO, F. G.; STRECK, E. L.; RITTER, C.; ZANOTTO-FILHO, A.; PASQUALI, M. A. B.; GELAIN, D. P.; RYBARCZYK-FILHO, J. L.; MOREIRA, J. C. F.; BLOCK, N. L.; ROESLER, R.; SCHWARTSMANN, G.; SCHALLY, A. V.; DAL-PIZZOL, F. Gastrin-releasing peptide receptor antagonism induces protection from lethal sepsis: involvement of toll-like receptor 4 signaling. **Molecular Medicine**, Cambridge, v. 18, p. 1209-1219, 2012.
80. JEREMIAS, I. C.; SCAINI, G.; CONSTANTINO, L.; VUOLO, F.; FERREIRA, A. G. K.; SCHERER, E. B. S.; KOLLING, J.; DORNELLES, A. S.; WYSE, A. T. S.; BOGO, M. R.; DAL-PIZZOL, F.; STRECK, E. L. The decrease on Na<sup>+</sup>,K<sup>+</sup>-ATPase activity in the cortex, but not in hippocampus, is reverted by antioxidants in an animal model of sepsis. **Molecular Neurobiology**, v. 46, p. 467-474, 2012.
81. REZIN, G. T.; SCAINI, G.; FERREIRA, G. K.; CARDOSO, M. R.; GONÇALVES, C. L.; CONSTANTINO, L.; DEROZA, P. F.; GHEDIM, F.; VALVASSORI, S. S.; RESENDE, W. R.; QUEVEDO, J.; ZUGNO, A. I.; STRECK, E. L. Inhibition of acetylcholinesterase activity in brain and behavioral analysis in adult rats after chronic administration of fenproporex. **Metabolic Brain Disease**, v. 27, p. 453-458, 2012.
82. BARICHELLO, T.; SAVI, G. D.; PANATTO, A. P.; GENEROSO, J. S.; CIPRIANO, A. L.; REZIN, G. T.; DAL-PIZZOL, F.; STRECK, E. L.; PETRONILHO, F. C.; VIDAL, L.; GEFFARD, M. Effect of new compound with antioxidant potential in the energy metabolism of adults rats after pneumococcal meningitis. **American Journal of Pharmacology and Toxicology**, v. 7, p. 49-61, 2012.
83. FEIER, G.; VALVASSORI, S. S.; LOPES-BORGES, J.; VARELA, R. B.; BAVARESCO, D. V.; SCAINI, G.; MORAIS, M. O. S.; ANDERSEN, M. L.; STRECK, E. L.; QUEVEDO, J. Behavioral changes and brain energy metabolism dysfunction in rats treated with methamphetamine or dextroamphetamine. **Neuroscience Letters**, v. 530, p. 75-79, 2012.
84. FERREIRA, G. K.; CARVALHO-SILVA, M.; GONÇALVES, C. L.; VIEIRA, J. S.; SCAINI, G.; GHEDIM, F.; DEROZA, P. F.; ZUGNO, A. I.; PEREIRA, T. C. B.; OLIVEIRA, G. M. T.; KIST, L. W.; BOGO, M. R.; SCHUCK, P. F.; FERREIRA, G. C.; STRECK, E. L. L-Tyrosine administration increases acetylcholinesterase activity in rats. **Neurochemistry International**, v. 61, p. 1370-1374, 2012.
85. JEREMIAS, I. C.; FERREIRA, G. K.; PANATTO, J. P.; SCAINI, G.; REZIN, G. T.; PINHO, R. A.; AMARAL, P. A.; CITADINI-ZANETTE, V.; ROSSATO, A. E.; STRECK, E. L. Administração de *Xylopiya brasiliensis* Spreng. (Annonaceae) previne a inibição do complexo I da cadeia respiratória mitocondrial em pulmões submetidos à exposição aguda de carvão mineral. **Inova Saúde**, v. 1, p. 86-101, 2012.
86. MONTEIRO, A. A.; BIELLA, M. S.; BRISTOT, S. F.; STRECK, E. L.; SCHUCK, P. F.; FERREIRA, G. C. Caracterização do perfil bioquímico em soro de ratos jovens submetidos a concentrações elevadas de frutose. **Inova Saúde**, v. 1, p. 116-129, 2012.

#### FÁBIO ALMEIDA MORAIS

1. SANTOS, R. M.; RICARDO, E. T.; PIRES, A. R. C.; LOLLI, B. H.; MORAIS, F. A. Bifurcação Anatômica de Arcos Costais - Relato de Caso. **Revista Catarinense de Pediatria**, v. 20, p. 26-26, 2012.

Grupo de Pesquisas: Doenças neurodegenerativas		Situação junto ao CNPQ: Certificado	
Linhas	Nome dos docentes envolvidos	Titulação	Produção científica dos últimos três anos
Doenças neurodegenerativas	Josiane Budni	Doutora	30

#### JOSIANE BUDNI

- MORETTI, MORGANA; BUDNI, JOSIANE ; FREITAS, ANDIARA ESPÍNDOLA ; ROSA, PRISCILA BATISTA ; RODRIGUES, ANA LÚCIA S. . Antidepressant-like effect of ascorbic acid is associated with the modulation of mammalian target of rapamycin pathway. *Journal of Psychiatric Research*, v. 48, p. 16-24, 2014.
- CUNHA, M. P. ; BUDNI, J. ; PAZINI, FRANCIS L. ; OLIVEIRA, A. ; ROSA, J. M. ; LOPES, MARK W ; LEAL, R. B. ; RODRIGUES, A. L. S. . Involvement of PKA, PKC, CAMK-II and MEK1/2 in the acute antidepressant-like effect of creatine in mice. *Pharmacological Reports*, v. 66, p. 653-659, 2014.
- RIEGER, D. K. ; COSTA, A. P. ; LOPES, MARK W ; BUDNI, J. ; RODRIGUES, A. L. S. ou RODRIGUES, A.L. ; CAVADA, B. S. ; LEAL, RODRIGO B . ConBr, a lectin from *Canavalia brasiliensis* seeds, modulates signaling pathways and increases BDNF expression probably via a glycosylated target. *JMR. Journal of Molecular Recognition*, v. 27, p. 746-754, 2014.
- BARICHELLO, T. ; GENEROSO, J. S. ; SIMOES, L. R. ; CERETTA, R. A. ; DOMINGUINI, D. ; FERRARI, P. ; GUBERT, C. ; JORNADA, L. K. ; BUDNI, JOSIANE ; KAPCZINSKI, F. ; QUEVEDO, JOÃO . Vitamin B6 prevents cognitive impairment in experimental pneumococcal meningitis. *Experimental Biology and Medicine (Maywood, N.J.: Print)*, v. 239, p. 1360-1365, 2014.
- RIEGER, DÉBORA K. ; COSTA, ANA PAULA ; BUDNI, JOSIANE ; MORETTI, MORGANA ; BARBOSA, SABRINA GIOVANA ROCHA ; NASCIMENTO, KYRIA S. ; TEIXEIRA, EDSON H. ; CAVADA, BENILDO S. ; RODRIGUES, ANA LÚCIA S. ; LEAL, RODRIGO B. . Antidepressant-like effect of *Canavalia brasiliensis* (ConBr) lectin in mice: Evidence for the involvement of the glutamatergic system. *Pharmacology, Biochemistry and Behavior*, v. 122, p. 53-60, 2014.
- VALVASSORI, SAMIRA S. ; BAVARESCO, DANIELA V. ; BUDNI, JOSIANE ; BOBSIN, TAMARA S. ; GONÇALVES, CINARA L. ; DE FREITAS, KAROLINA V. ; STRECK, EMILIO L. ; QUEVEDO, JOÃO . Effects of tamoxifen on tricarboxylic acid cycle enzymes in the brain of rats submitted to an animal model of mania induced by amphetamine. *Psychiatry Research (Print)*, v. 215, p. 483-487, 2014.
- ZUGNO, A.I. ; CHIPINDO, H.L. ; VOLPATO, A.M. ; BUDNI, J. ; STECKERT, A.V. ; DE OLIVEIRA, M.B. ; HEYLMANN, A.S. ; SILVEIRA, F. DA ROSA ; MASTELLA, G.A. ; MARAVAI, S.G. ; WESSLER, P.G. ; BINATTI, A.R. ; PANIZZUTTI, B. ; SCHUCK, P.F. ; QUEVEDO, J. ; GAMA, C.S. . Omega-3 prevents behavior response and brain oxidative damage in the ketamine model of schizophrenia. *Neuroscience*, v. 259, p. 223-231, 2014.
- ZUGNO, ALEXANDRA I. ; MATOS, MARIA PAULA ; CANEVER, LEILA ; FRAGA, DAIANE B. ; DE LUCA, RENATA D. ; GHEDIM, FERNANDO V. ; DEROZA, PEDRO F. ; DE OLIVEIRA, MARIANA B. ; PACHECO, FELIPE D. ; VALVASSORI, SAMIRA S. ; VOLPATO, ANA MARIA ; BUDNI, JOSIANE ; QUEVEDO, JOÃO . Evaluation of acetylcholinesterase activity and behavioural alterations induced by ketamine in an animal model of schizophrenia. *Acta Neuropsychiatrica*, v. 26, p. 43-50, 2014.
- VALVASSORI, SAMIRA S. ; VARELA, R. B. ; ARENT, C. O. ; DAL-PONT, G. C. ; BOBSIN, TAMARA S. ; BUDNI, JOSIANE ; REUS, G. Z. ; QUEVEDO, JOÃO . Sodium Butyrate Functions as an Antidepressant and Improves Cognition with Enhanced Neurotrophic Expression in Models of Maternal Deprivation and Chronic Mild Stress. *Current Neurovascular Research*, v. 11, p. 359-366, 2014.
- FREITAS, ANDIARA E. ; MACHADO, DANIELE G. ; BUDNI, JOSIANE ; NEIS, VIVIAN B. ; BALEN, GRASIELA O. ; LOPES, MARK W. ; DE SOUZA, LUIZ FELIPE ; DAFRE, ALCIR L. ; LEAL, RODRIGO B. ; RODRIGUES, ANA LÚCIA S. . Fluoxetine modulates hippocampal cell signaling pathways implicated in neuroplasticity in olfactory bulbectomized mice. *Behavioural Brain Research*, v. 1, p. 1/-1, 2013.
- FREITAS, ANDIARA E ; MACHADO, DANIELE G ; BUDNI, JOSIANE ; NEIS, VIVIAN B ; BALEN, GRASIELA O ; LOPES, MARK W ; DE SOUZA, LUIZ F ; VERONEZI, PATRICIA O ; HELLER, MELINA ; MICKE, GUSTAVO A ; PIZZOLATTI, MOACIR G ; DAFRE, ALCIR L ; LEAL, RODRIGO B ; RODRIGUES, ANA LÚCIA S. . Antidepressant-like action of the



- bark ethanolic extract from *Tabebuia avellanedae* in the olfactory bulbectomized mice. *Journal of Ethnopharmacology*, v. 145, p. 737-745, 2013.
12. CUNHA, MAURICIO P. ; OLIVEIRA, ÁGATHA ; PAZINI, FRANCIS L. ; MACHADO, DANIELE G ; BETTIO, LUIS E.B. ; BUDNI, J. ; AGUIAR JR, A. S. ; MARTINS, D.F. ; SANTOS, ADAIR R S ; RODRIGUES, A.L.S. . The Antidepressant-like Effect of Physical Activity on a Voluntary Running Wheel. *Medicine and Science in Sports and Exercise*, v. 45, p. 851-859, 2013.
  13. ZUGNO, ALEXANDRA I. ; FRAGA, DAIANE B. ; DE LUCA, RENATA D. ; GHEDIM, FERNANDO V. ; DEROZA, PEDRO F. ; CIPRIANO, ANDREZA L. ; OLIVEIRA, MARIANA B. ; HEYLMANN, ALEXANDRA S.A. ; BUDNI, JOSIANE ; SOUZA, RENAN P. ; QUEVEDO, JOÃO . Chronic exposure to cigarette smoke during gestation results in altered cholinesterase enzyme activity and behavioral deficits in adult rat offspring: Potential relevance to schizophrenia. *Journal of Psychiatric Research*, v. 47, p. 740-746, 2013.
  14. BUDNI, JOSIANE ; ZOMKOWSKI, ANDRÉA DIAS ; ENGEL, DAIANE ; SANTOS, DANÚBIA BONFANTI ; DOS SANTOS, ALESSANDRA ANTUNES ; MORETTI, MORGANA ; VALVASSORI, SAMIRA S. ; ORNELL, FELIPE ; QUEVEDO, JOÃO ; FARINA, MARCELO ; RODRIGUES, ANA LÚCIA S. . Folic acid prevents depressive-like behavior and hippocampal antioxidant imbalance induced by restraint stress in mice. *Experimental Neurology*, v. 240, p. 112-121, 2013.
  15. MORETTI, MORGANA ; BUDNI, JOSIANE ; SANTOS, DANUBIA BONFANTI ; ANTUNES, ALESSANDRA ; DAUFENBACH, JULIANA FELIPE ; MANOSSO, LUANA MELLER ; FARINA, MARCELO ; RODRIGUES, ANA LÚCIA S. . Protective Effects of Ascorbic Acid on Behavior and Oxidative Status of Restraint-Stressed Mice. *Journal of Molecular Neuroscience*, v. 49, p. 68-79, 2013.
  16. BUDNI, JOSIANE ; VALVASSORI, SAMIRA S. ; QUEVEDO, J. . Biological mechanisms underlying neuroprogression in bipolar disorder. *Revista Brasileira de Psiquiatria (São Paulo. 1999. Impresso)*, v. 35, p. 001-002, 2013.
  17. KASTER, MANUELLA P. ; BUDNI, JOSIANE ; GAZAL, MARTA ; CUNHA, MAURICIO P. ; SANTOS, ADAIR R. S. ; RODRIGUES, ANA LÚCIA S. . The antidepressant-like effect of inosine in the FST is associated with both adenosine A1 and A2A receptors. *Purinergic Signalling (Print)*, v. 9, p. 481-486, 2013.
  18. MARTÍN-DE-SAAVEDRA, MARÍA DOLORES ; BUDNI, JOSIANE ; CUNHA, MAURICIO P. ; GÓMEZ-RANGEL, VANESSA ; LORRIO, SILVIA ; DEL BARRIO, LAURA ; LASTRES-BECKER, ISABEL ; PARADA, ESTHER ; TORDERA, ROSA MARÍA ; RODRIGUES, ANA LÚCIA S. ; CUADRADO, ANTONIO ; LÓPEZ, MANUELA G. . Nrf2 participates in depressive disorders through an anti-inflammatory mechanism. *Psychoneuroendocrinology*, v. 38, p. 2010-2022, 2013.
  19. VALVASSORI, SAMIRA S. ; BUDNI, JOSIANE ; VARELA, R. B. ; QUEVEDO, JOÃO . Contributions of animal models to the study of mood disorders. *Revista Brasileira de Psiquiatria (São Paulo. 1999. Impresso)*, v. 35, p. S121-S131, 2013.
  20. ZUGNO, ALEXANDRA I. ; MIRANDA, I. M. ; BUDNI, JOSIANE ; VOLPATO, A. M. ; DE LUCA, RENATA D. ; DEROZA, PEDRO F. ; OLIVEIRA, MARIANA B. ; HEYLMANN, ALEXANDRA S. ; SILVEIRA, F. R. ; WESSLER, P. G. ; MASTELLA, G. A. ; CIPRIANO, ANDREZA L. ; QUEVEDO, JOÃO . Effect of maternal deprivation on acetylcholinesterase activity and behavioral changes on the ketamine-induced animal model of schizophrenia. *Neuroscience*, p. 252-260, 2013.
  21. ZUGNO, ALEXANDRA I. ; JULIAO, R. F. ; BUDNI, JOSIANE ; VOLPATO, A. M. ; FRAGA, DAIANE DE B. ; PACHECO, F. D. ; DEROZA, PEDRO F. ; DE LUCA, RENATA D. ; OLIVEIRA, MARIANA B. ; HEYLMANN, ALEXANDRA S.A. ; QUEVEDO, JOÃO . Rivastigmine reverses cognitive deficit and acetylcholinesterase activity induced by ketamine in an animal model of schizophrenia. *Metabolic Brain Disease*, v. 28, p. 501-508, 2013.
  22. VALVASSORI, SAMIRA S. ; CALIXTO, K. V. ; BUDNI, JOSIANE ; RESENDE, W. R. ; VARELA, R. B. ; FREITAS, K. V. ; GONCALVES, C. L. ; STRECK, E. L. ; QUEVEDO, JOÃO . Sodium butyrate reverses the inhibition of Krebs cycle enzymes induced by amphetamine in the rat brain. *Journal of Neural Transmission*, v. 120, p. 1737-1742, 2013.
  23. FREITAS, ANDIARA E. ; MORETTI, MORGANA ; BUDNI, JOSIANE ; BALEN, GRASIELA O. ; FERNANDES, SINARA C. ; VERONEZI, PATRICIA O. ; HELLER, MELINA ; MICKÉ, GUSTAVO A. ; PIZZOLATTI, MOACIR G. ; RODRIGUES, ANA LÚCIA S. . NMDA Receptors and the L-Arginine-Nitric Oxide-Cyclic Guanosine Monophosphate Pathway Are Implicated in the Antidepressant-Like Action of the Ethanolic Extract from *Tabebuia avellanedae* in Mice. *Journal of Medicinal Food*, v. 16, p. 1030-1038, 2013.
  24. MORETTI, M. ; COLLA, A ; SANTOS, D. B. ; BUDNI, J ; FREITAS, A. E. ; FARINA, M. ; RODRIGUES, A. L. S. . Ascorbic acid treatment, similarly to fluoxetine, reverses depressive-like behavior and brain oxidative damage induced by chronic unpredictable stress. *Journal of Psychiatric Research*, v. 46, p. 331-340, 2012.

25. BUDNI, JOSIANE ; E. FREITAS, ANDIARA ; W. BINFARÉ, RICARDO ; S. RODRIGUES, ANA LÚCIA . Role of potassium channels in the antidepressant-like effect of folic acid in the forced swimming test in mice. *Pharmacology, Biochemistry and Behavior*, v. 101, p. 148-154, 2012.
26. MORETTI, MORGANA ; BUDNI, JOSIANE ; RIBEIRO, CAMILLE MERTINS ; RODRIGUES, ANA LÚCIA S. . Involvement of different types of potassium channels in the antidepressant-like effect of ascorbic acid in the mouse tail suspension test. *European Journal of Pharmacology*, v. 687, p. 21-27, 2012.
27. DAL-CIM, T. ; MOLZ, S. ; EGEEA, J. ; PARADA, E. ; ROMERO, A. ; BUDNI, J. ; MARTÍN DE SAAVEDRA, M. D. ; DEL BARRIO, L. ; TASCA, C. I. ; LOPEZ, M. G. . Guanosine protects human neuroblastoma SH-SY5Y cells against mitochondrial oxidative stress by inducing heme oxygenase-1 via PI3K/Akt/GSK-3 $\beta$  pathway. *Neurochemistry International*, v. 61, p. 397-404, 2012.
28. BETTIO, LUIS E.B. ; BETTIO, LUIS E.B. ; CUNHA, MAURICIO P. ; BUDNI, JOSIANE ; PAZINI, FRANCIS L. ; OLIVEIRA, ÁGATHA ; COLLA, ANDRÉ R. ; RODRIGUES, ANA LÚCIA S. ; RODRIGUES, A. L. S. OU RODRIGUES, A.L. ; CUNHA, MAURICIO P. ; PAZINI, FRANCIS L. ; RODRIGUES, ANA LÚCIA S. ; COLLA, ANDRÉ R. ; BUDNI, JOSIANE ; OLIVEIRA, ÁGATHA . Guanosine produces an antidepressant-like effect through the modulation of NMDA receptors, nitric oxide cGMP and PI3K/mTOR pathways. *Behavioural Brain Research*, v. 234, p. 137-148, 2012.
29. DEROZA, PEDRO F. ; GHEDIM, FERNANDO V. ; HEYLMANN, ALEXANDRA S. ; DE LUCA, RENATA D&APOS ; BUDNI, JOSIANE ; SOUZA, RENAN P. ; QUEVEDO, JOÃO ; ZUGNO, ALEXANDRA I. . Effect of cigarette smoke exposure in the behavioral changes induced by ketamine. *Schizophrenia Research (Print)*, v. 141, p. 104-105, 2012.
30. GHEDIM, FERNANDO V. ; FRAGA, DAIANE DE B. ; DEROZA, PEDRO F. ; OLIVEIRA, MARIANA B. ; VALVASSORI, SAMIRA S. ; STECKERT, AMANDA V. ; BUDNI, JOSIANE ; DAL-PIZZOL, FELIPE ; QUEVEDO, JOÃO ; ZUGNO, ALEXANDRA I. . Evaluation of behavioral and neurochemical changes induced by ketamine in rats: Implications as an animal model of mania. *Journal of Psychiatric Research*, v. 46, p. 1569-1575, 2012.

<b>Grupo de Pesquisas:</b> Laboratório de Neurociências		<b>Situação junto ao CNPQ:</b> Certificado e atualizado	
Linhas	Nome dos docentes envolvidos	Titulação	Produção científica dos últimos três anos
Neurociências	João Luciano de Quevedo	Doutorado em Ciências Biológicas (Bioquímica)	116

#### JOÃO LUCIANO DE QUEVEDO

1. REZIN, GISLAINE T. ; SCAINI, GISELLI ; GONÇALVES, CINARA L. ; FERREIRA A.G ; CUNHA, M. ; SCHMITZ, F. ; VARELA, ROGER B. ; QUEVEDO, JOÃO ; WYSE, ANGELA T. S. ; STRECK, EMILIO L. . Evaluation of Na<sup>+</sup>, K<sup>+</sup>-ATPase activity in the brain of young rats after acute administration of fenproporex. *Revista Brasileira de Psiquiatria (São Paulo. 1999. Impresso)*, v. 36, p. 138-142, 2014.
2. STERTZ, LAURA ; FRIES, GABRIEL ; AGUIAR, BIANCA W. ; PFAFFENSELLER, BIANCA ; VALVASSORI, S. S. ; GUBERT, C. ; MORETTI, MORGANA ; FERREIRA, CAMILA L. ; CERESER, K. M. ; KAUER-SANTÂ ANNA, MARCIA ; **QUEVEDO, JOÃO** ; KAPCZINSKI, FLAVIO . Histone deacetylase activity and brain-derived neurotrophic factor (BDNF) levels in a pharmacological model of mania. *Revista Brasileira de Psiquiatria (São Paulo. 1999. Impresso)*, v. 36, p. 39-46, 2014
3. ABELAIRA, H. ; REUS, G. Z. ; QUEVEDO, J. . The role of mTOR in depression and antidepressant responses. *Life Sciences (1973)*, v. 101, p. 10-14, 2014.
4. MODEL, C. S ; FERREIRA, G. ; SCAINI, G. ; GOMES, L. M. ; GONCALVES, C. L. ; REZIN, G.T. ; STECKERT, A. V. ; VALVASSORI, S.S. ; B., V. R. ; QUEVEDO, J. ; STRECK, E. L. . Omega-3 fatty acids alter behavioral and oxidative stress parameters in animals subjected to fenproporex administration. *Metabolic Brain Disease*, v. 29, p. 185-192, 2014.
5. STECKERT, A. V. ; CASTRO, A.A. ; QUEVEDO, J. ; DAL-PIZZOL, F. . Sepsis in the central nervous system and antioxidant strategies with n-acetylcysteine, vitamins and statins. *current neurovascular research*, v. 11, p. 83-90, 2014.
6. VALVASSORI, SAMIRA S. ; BAVARESCO, DANIELA V. ; BUDNI, JOSIANE ; BOBSIN, TAMARA S. ; GONÇALVES, CINARA L. ; DE FREITAS, KAROLINA V. ; STRECK, EMILIO L. ; QUEVEDO, JOÃO . Effects of tamoxifen on tricarboxylic acid cycle enzymes in the brain of rats submitted to an animal model of mania induced by amphetamine. *psychiatry research (print)*, v. 215, p. 483-487, 2014.

7. DE SOUSA TOMAZ, VIVIANE ; CORDEIRO, RAFAELA CARNEIRO ; COSTA, ADRIANA MARY NUNES ; DE LUCENA, DAVID FREITAS ; NOBRE JÚNIOR, HÉLIO VITORIANO ; DE SOUSA, FRANCISCA CLÉA FLORENÇO ; MENDES VASCONCELOS, SILVÂNIA MARIA ; VALE, MARIANA LIMA ; Quevedo, João ; MACÊDO, DANIELLE . Antidepressant-Like Effect of Nitric Oxide Synthase Inhibitors and Sildenafil Against Lipopolysaccharide-Induced Depressive-Like Behavior in Mice. *Neuroscience*, v. 268, p. 236-246, 2014.
8. DE REZENDE, VITOR BORTOLO ; ROSA, DANIELA VALADÃO ; COMIM, CLARISSA MARTINELLI ; MAGNO, LUIZ ALEXANDRE VIANA ; RODRIGUES, ANA LUCIA SEVERO ; VIDIGAL, PAULA ; JEROMIN, ANDREAS ; Quevedo, João ; ROMANO-SILVA, MARCO AURÉLIO . NCS-1 deficiency causes anxiety and depressive-like behavior with impaired non-aversive memory in mice. *Physiology & Behavior*, v. 130, p. 91-98, 2014.
9. BARICHELLO, T. ; GENEROSO, J. S. ; MICHELON, C. M. ; SIMOES, L. R. ; ELIAS, S. G. ; VUOLO, F. ; COMIM, C. M. ; DAL-PIZZOL, F. ; QUEVEDO, J. . Inhibition of matrix metalloproteinases-2 and -9 prevents cognitive impairment induced by pneumococcal meningitis in Wistar rats. *Experimental Biology and Medicine* (Maywood, N.J.: Print), v. 239, p. 225-231, 2014.
10. ROESLER, RAFAEL ; REOLON, GUSTAVO K. ; MAURMANN, NATASHA ; SCHWARTSMANN, GILBERTO ; SCHRÄDER, NADJA ; AMARAL, OLAVO B. ; VALVASSORI, SAMIRA ; QUEVEDO, JOÃO . A phosphodiesterase 4-controlled switch between memory extinction and strengthening in the hippocampus. *Frontiers in Behavioral Neuroscience*, v. 8, p. 1-8, 2014.
11. ZUGNO, A.I. ; CHIPINDO, H.L. ; VOLPATO, A.M. ; BUDNI, J. ; STECKERT, A.V. ; DE OLIVEIRA, M.B. ; HEYLMANN, A.S. ; SILVEIRA, F. DA ROSA ; MASTELLA, G.A. ; MARAVAI, S.G. ; WESSLER, P.G. ; BINATTI, A.R. ; PANIZZUTTI, B. ; SCHUCK, P.F. ; Quevedo, J. ; GAMA, C.S. . Omega-3 prevents behavior response and brain oxidative damage in the ketamine model of schizophrenia. *Neuroscience*, v. 259, p. 223-231, 2014.
12. CRUZ, ANA CARLA ; Petronilho, Fabricia ; HELUANY, CLAUDIA CIPRIANO VIDAL ; Vuolo, Francieli ; MIGUEL, SAMANTHA PEREIRA ; Quevedo, João ; ROMANO-SILVA, MARCO AURÉLIO ; Dal-Pizzol, Felipe . Oxidative stress and aging: correlation with clinical parameters. *Aging Clinical and Experimental Research*, v. 26, p. 7-12, 2014.
13. BARICHELLO, TATIANA ; DAGOSTIM, VALDEMIRA S. ; GENEROSO, JAQUELINE S. ; SIMÕES, LUTIANA R. ; DOMINGUINI, DIOGO ; SILVESTRE, CINTIA ; MICHELS, MONIQUE ; VILELA, MÁRCIA CARVALHO ; JORNADA, LUCIANO K. ; COMIM, CLARISSA M. ; DAL-PIZZOL, FELIPE ; TEIXEIRA, ANTONIO LUCIO ; QUEVEDO, JOÃO . Neonatal *Escherichia coli* K1 meningitis causes learning and memory impairments in adulthood. *Journal of Neuroimmunology* (Print), v. 272, p. 35-41, 2014.
14. RÉUS, GISLAINE Z. ; VIEIRA, FLAVIO GERALDO ; ABELAIRA, HELENA M. ; MICHELS, MONIQUE ; TOMAZ, DÉBORA B. ; DOS SANTOS, MARIA AUGUSTA B. ; CARLESSI, ANELISE S. ; NEOTTI, MORGANA V. ; MATIAS, BEATRIZ I. ; LUZ, JAÍNE R. ; DAL-PIZZOL, FELIPE ; QUEVEDO, JOÃO . MAPK signaling correlates with the antidepressant effects of ketamine. *Journal of Psychiatric Research*, p. 15-21, 2014.
15. SILVESTRE, FERNANDA ; DANIELSKI, LUCINÉIA GAINSKI ; MICHELS, MONIQUE ; FLORENTINO, DRIELLY ; VIEIRA, ANDRIELE ; SOUZA, LUANA ; CARDOSO, LARISSA COLONETTI ; SCHRAIBER, ROSIANE ; REZIN, GISLAINE TEZZA ; VUOLO, FRANCIELI ; DA ROCHA, JOAO BATISTA ; BARICHELLO, TATIANA ; QUEVEDO, JOÃO ; DAL-PIZZOL, FELIPE ; PETRONILHO, FABRICIA . Effects of Organoselenium Compounds on Early and Late Brain Biochemical Alterations in Sepsis-Survivor Rats. *Neurotoxicity Research*, p. 382-391, 2014.
16. REZIN, GISLAINE T. ; FURLANETTO, CAMILA B. ; SCAINI, GISELLI ; VALVASSORI, SAMIRA S. ; GONÇALVES, CINARA L. ; FERREIRA, GABRIELA K. ; JEREMIAS, ISABELA C. ; RESENDE, WILSON R. ; CARDOSO, MARIANE R. ; VARELA, ROGER B. ; QUEVEDO, JOÃO ; STRECK, EMILIO L. . Fenproporex Increases Locomotor Activity and Alters Energy Metabolism, and Mood Stabilizers Reverse These Changes: a Proposal for a New Animal Model of Mania. *Molecular Neurobiology*, v. 49, p. 877-892, 2014.
17. STRECK, EMILIO L. ; GONÇALVES, CINARA L. ; FURLANETTO, CAMILA B. ; SCAINI, GISELLI ; DAL-PIZZOL, FELIPE ; QUEVEDO, JOÃO . Mitochondria and the central nervous system: searching for a pathophysiological basis of psychiatric disorders. *Revista Brasileira de Psiquiatria* (São Paulo. 1999. Impresso), v. 36, p. 156-167, 2014.
18. RITTER, CRISTIANE ; TOMASI, CRISTIANE D ; DAL-PIZZOL, FELIPE ; PINTO, BERNARDO BOLLEN ; DYSON, ALEX ; DE MIRANDA, ALINE S ; COMIM, CLARISSA M ; SOARES, MÁRCIO ; TEIXEIRA, ANTONIO L ; QUEVEDO, JOÃO ; SINGER, MERVYN . Inflammation biomarkers and delirium in critically ill patients. *Critical Care* (London. Print), v. 18, p. R106, 2014
19. BARICHELLO, T. ; GENEROSO, J. S. ; SIMOES, L. R. ; CERETTA, R. A. ; DOMINGUINI, D. ; FERRARI, P. ; GUBERT, C. ; JORNADA, L. K. ; BUDNI, J. ; KAPCZINSKI, F. ; Quevedo, J. . Vitamin B6 prevents cognitive impairment in

- experimental pneumococcal meningitis. *Experimental Biology and Medicine* (Maywood, N.J.: Print), v. 239, p. 1360-1365, 2014.
20. SCHWALM, MÁGADA T. ; PASQUALI, MATHEUS ; MIGUEL, SAMANTHA P. ; SANTOS, JOÃO PAULO A. ; VUOLO, FRANCIELI ; COMIM, CLARISSA M. ; PETRONILHO, FABRÍCIA ; QUEVEDO, JOÃO ; GELAIN, DANIEL P. ; MOREIRA, JOSÉ CLÁUDIO F. ; RITTER, CRISTIANE ; DAL-PIZZOL, FELIPE . Acute Brain Inflammation and Oxidative Damage Are Related to Long-Term Cognitive Deficits and Markers of Neurodegeneration in Sepsis-Survivor Rats. *Molecular Neurobiology*, v. 49, p. 380-385, 2014.
  21. MINA, FRANCIELLE ; COMIM, CLARISSA M. ; DOMINGUINI, DIOGO ; CASSOL-JR, OMAR J. ; DALL'IGNA, DHÉBORA M. ; FERREIRA, GABRIELA K. ; SILVA, MILENA C. ; GALANT, LETICIA S. ; STRECK, EMÍLIO L. ; QUEVEDO, JOÃO ; DAL-PIZZOL, FELIPE .  $\text{IL1-}\beta$  Involvement in Cognitive Impairment after Sepsis. *Molecular Neurobiology*, v. 49, p. 1069-1076, 2014.
  22. GAZAL, MARTA ; ORTMANN, CAROLINE FLACH ; MARTINS, FERNANDA AMELIA ; STRECK, EMILIO LUIZ ; Quevedo, João ; DE CAMPOS, ANGELA MACHADO ; STEFANELLO, FRANCIELI M. ; KASTER, MANUELLA P. ; GHISLENI, GABRIELE ; REGINATTO, FLÁVIO HENRIQUE ; LENCINA, CLAITON L. . Antidepressant-like effects of aqueous extract from *Cecropia pachystachya* leaves in a mouse model of chronic unpredictable stress. *Brain Research Bulletin*, v. 108, p. 10-17, 2014.
  23. RÉUS, GISLAINE Z. ; SCAINI, GISELLI ; JEREMIAS, GABRIELA C. ; FURLANETTO, CAMILA B. ; MORAIS, MELINE O.S. ; MELLO-SANTOS, LIS MAIRA ; QUEVEDO, JOÃO ; STRECK, EMILIO L. . Brain apoptosis signaling pathways are regulated by methylphenidate treatment in young and adult rats. *Brain Research*, v. 1583, p. 269-276, 2014.
  24. COMIM, CLARISSA M. ; SILVA, NAPOLEÃO C. ; MINA, FRANCIELLE ; DOMINGUINI, DIOGO ; SCAINI, GISELLI ; MORAIS, MELINE O.S. ; ROSA, DANIELA V. ; MAGNO, LUIZ ALEXANDRE V. ; STRECK, EMILIO L. ; ROMANO-SILVA, MARCO A. ; QUEVEDO, JOÃO ; DAL-PIZZOL, FELIPE . Evaluation of NCS-1, DARPP-32, and neurotrophins in hippocampus and prefrontal cortex in rats submitted to sepsis. *Synapse (New York, N.Y. Print)*, v. 68, p. 474-479, 2014.
  25. SHARMA, AJAYKUMAR N. ; BAUER, ISABELLE E. ; SANCHES, MARSAL ; GALVEZ, JUAN F. ; ZUNTA-SOARES, GIOVANA B. ; QUEVEDO, JOAO ; KAPCZINSKI, FLAVIO ; SOARES, JAIR C. . Common biological mechanisms between bipolar disorder and type 2 diabetes: Focus on inflammation. *Progress in Neuro-Psychopharmacology & Biological Psychiatry*, v. 54, p. 289-298, 2014.
  26. DE MELLO, ALINE HAAS ; GASSENFERTH, ALINE ; DE BONA SCHRAIBER, ROSIANE ; DA ROSA SOUZA, LUANA ; FLORENTINO, DRIELLY ; DANIELSKI, LUCINÉIA GAINSKI ; DA CRUZ CITTADIN-SOARES, EVANDRO ; FORTUNATO, JUCÉLIA JEREMIAS ; Petronilho, Fabricia ; Quevedo, João ; REZIN, GISLAINE TEZZA . Effects of omega-3 on behavioral and biochemical parameters in rats submitted to chronic mild stress. *Metabolic Brain Disease*, v. 29, p. 691-699, 2014.
  27. ABELAIRA, HELENA M. ; RÉUS, GISLAINE Z. ; PETRONILHO, FABRICIA ; BARICHELLO, TATIANA ; QUEVEDO, JOÃO . Neuroimmunomodulation in Depression: A Review of Inflammatory Cytokines Involved in this Process. *Neurochemical Research*, v. 39, p. 1634-1639, 2014.
  28. IGNÁCIO, Z.M. ; RÉUS, G.Z. ; ABELAIRA, H.M. ; QUEVEDO, J. . Epigenetic and epistatic interactions between serotonin transporter and brain-derived neurotrophic factor genetic polymorphism: Insights in depression. *Neuroscience*, v. 275, p. 455-468, 2014.
  29. RÉUS, GISLAINE Z. ; DOS SANTOS, MARIA AUGUSTA B. ; ABELAIRA, HELENA M. ; QUEVEDO, JOÃO . Animal models of social anxiety disorder and their validity criteria. *Life Sciences (1973)*, v. 114, p. 1-3, 2014.
  30. TUON, T. ; VALVASSORI, S.S. ; DAL PONT, G.C. ; PAGANINI, C.S. ; POZZI, B.G. ; LUCIANO, T.F. ; SOUZA, P.S. ; Quevedo, J. ; SOUZA, C.T. ; PINHO, R.A. . Physical training prevents depressive symptoms and a decrease in brain-derived neurotrophic factor in Parkinson's disease. *Brain Research Bulletin*, v. 108C, p. 106-112, 2014.
  31. FERREIRA, GABRIELA K. ; CARDOSO, MARIANE R. ; JEREMIAS, ISABELA C. ; GONÇALVES, CINARA L. ; FREITAS, KAROLINA V. ; ANTONINI, RAFAELA ; SCAINI, GISELLI ; REZIN, GISLAINE T. ; QUEVEDO, JOÃO ; STRECK, EMILIO L. . Fluvoxamine alters the activity of energy metabolism enzymes in the brain. *Revista Brasileira de Psiquiatria (São Paulo. 1999. Impresso)*, v. 36, p. 220-226, 2014.
  32. VIEIRA, ANDRIELE ; MICHELS, MONIQUE ; FLORENTINO, DRIELLY ; LAURIANO, ANDRÉ ANTUNES ; DANIELSKI, LUCINEIA GAINSKI ; FORTUNATO, JUCÉLIA JEREMIAS ; BARICHELLO, TATIANA ; DAL-PIZZOL, FELIPE ; QUEVEDO, JOAO ; PETRONILHO, FABRICIA . Increased on oxidative brain injury in the diabetic rats following sepsis. *Synapse (New York, N.Y. Print)*, v. 68, p. n/a-n/a, 2014.

33. CALAIS, J ; VALVASSORI, SS. ; RESENDE W.R. ; FEIER, G. ; ATHIÉ, M ; RIBEIRO, S ; GATTAZ, W. (USP) ; QUEVEDO, J. ; OJOPI, E. Long-term decrease in immediate early gene expression after electroconvulsive seizures. *Journal of Neural Transmission*, v. 120, p. 259-266, 2013.
34. FEIER, G. ; VALVASSORI, S. S. ; VARELA, R. ; RESENDE, W. ; BAVARESCO, D. ; MORAIS, M. O. ; SANTOS, L. M. M. ; ANDERSEN, M. L. ; STRECK, E. ; QUEVEDO, J. . Lithium and valproate modulate energy metabolism in an animal model of mania induced by methamphetamine. *Pharmacology, Biochemistry and Behavior*, v. 103, p. 589-596, 2013.
35. COMIM, CLARISSA M ; GOMES, K. M. ; REUS, G. Z. ; PETRONILHO, FABRICIA ; FERREIRA, GABRIELA K. ; STRECK, EMILIO L. ; DAL-PIZZOL, FELIPE ; QUEVEDO, JOÃO . Methylphenidate treatment causes oxidative stress and alters energetic metabolism in an animal model of attention-deficit hyperactivity disorder. *Acta Neuropsychiatrica*, v. 00, p. 1-8, 2013.
36. DELLA, FRANCIELA P. ; ABELAIRA, HELENA M. ; RÉUS, GISLAINE Z. ; SANTOS, MARIA AUGUSTA B. ; TOMAZ, DÉBORA B. ; ANTUNES, ALTAMIR R. ; SCAINI, GISELLI ; MORAIS, MELINE O. S. ; STRECK, EMILIO L. ; QUEVEDO, JOÃO . Treatment with tianeptine induces antidepressive-like effects and alters the neurotrophin levels, mitochondrial respiratory chain and cycle Krebs enzymes in the brain of maternally deprived adult rats. *Metabolic Brain Disease*, p. 93-105, 2013
37. MACÊDO, DANIELLE S. ; DE LUCENA, DAVID F. ; QUEIROZ, ANA ISABELLE G. ; CORDEIRO, RAFAELA C. ; ARAÚJO, MAÍRA M. ; SOUSA, FRANCISCA CLÉA ; VASCONCELOS, SILVÂNIA M. ; HYPHANTIS, THOMAS N. ; Quevedo, João ; MCINTYRE, ROGER S. ; CARVALHO, ANDRÉ F. . Effects of lithium on oxidative stress and behavioral alterations induced by Lisdexamfetamine Dimesylate: Relevance as an animal model of mania. *Progress in Neuro-Psychopharmacology & Biological Psychiatry*, v. 43, p. 230-237, 2013
38. RÉUS, GISLAINE Z. ; SCAINI, G. ; FURLANETTO, C. B ; MORAIS, MELINE O. ; JEREMIAS, ISABELA C. ; SANTOS, L. M ; FREITAS, K. ; QUEVEDO, J. ; STRECK, EMILIO L. . Methylphenidate Treatment Leads to Abnormalities on Krebs Cycle Enzymes in the Brain of Young and Adult Rats. *Neurotoxicity Research*, v. 24, p. 251-257, 2013.
39. ABELAIRA, HELENA M. ; RÉUS, GISLAINE Z. ; RIBEIRO, KARINE F. ; STECKERT, AMANDA V. ; MINA, FRANCIELLE ; ROSA, DANIELA V.F. ; SANTANA, C. ; ROMANO-SILVA, M. A. ; DAL-PIZZOL, FELIPE ; QUEVEDO, J. . Effects of lamotrigine on behavior, oxidative parameters and signaling cascades in rats exposed to the chronic mild stress model. *Neuroscience Research*, v. 75, p. 324-330, 2013
40. STECKERT, AMANDA V. ; VALVASSORI, S. S. ; VARELA, ROGER B. ; MINA, F. ; RESENDE, W. ; ORNELL, FELIPE ; BAVARESCO, D. ; DAL-PIZZOL, F. ; QUEVEDO, J. . Effects of sodium butyrate on oxidative stress and behavioral changes induced by administration of d-AMPH. *Neurochemistry International*, v. 62, p. 425-432, 2013.
41. VALVASSORI, S. S. ; BAVARESCO, DV ; SCAINI, G. ; B., V. R. ; STRECK, E. L. ; CHAGAS MH ; HALLAK, JAIME E. C. ; ZUARDI, ANTONIO W. ; CRIPPA, J. A. ; QUEVEDO, J. . Acute and chronic administration of cannabidiol increases mitochondrial complex and creatine kinase activity in the rat brain. *Revista Brasileira de Psiquiatria (São Paulo. 1999. Impresso)*, v. 35, p. 380-386, 2013.
42. DAL-PIZZOL, F. ; ROJAS, H. ; SANTOS, E. M. ; VUOLO, F. ; CONSTANTINO, L. ; FEIER, GUSTAVO ; PASQUALI, M. A. B. ; COMIM, CLARISSA M ; PETRONILHO, FABRICIA ; GELAIN, D. P. ; QUEVEDO, J. ; MOREIRA, JOSÉ CLAUDIO F. ; RITTER, CRISTIANE . Matrix Metalloproteinase-2 and Metalloproteinase-9 Activities are Associated with Blood-Brain Barrier Dysfunction in an Animal Model of Severe Sepsis. *Molecular Neurobiology*, v. 48, p. 62-70, 2013
43. ABELAIRA, HELENA M. ; RÉUS, GISLAINE Z. ; SCAINI, GISELLI ; STRECK, EMILIO L. ; CRIPPA, J. A. ; QUEVEDO, J. .  $\beta$ -Carboline harmine reverses the effects induced by stress on behaviour and citrate synthase activity in the rat prefrontal cortex. *Acta Neuropsychiatrica*, v. 25, p. 328-333, 2013
44. ZUGNO, ALEXANDRA I. ; FRAGA, DAIANE B. ; DE LUCA, RENATA D. ; GHEDIM, FERNANDO V. ; DEROZA, PEDRO F. ; CIPRIANO, ANDREZA L. ; OLIVEIRA, MARIANA B. ; HEYLMANN, ALEXANDRA S.A. ; BUDNI, JOSIANE ; SOUZA, RENAN P. ; QUEVEDO, JOÃO . Chronic exposure to cigarette smoke during gestation results in altered cholinesterase enzyme activity and behavioral deficits in adult rat offspring: Potential relevance to schizophrenia. *Journal of Psychiatric Research*, v. 47, p. 740-746, 2013
45. BARICHELLO, TATIANA ; GONCALVES, J. C. N. ; GENEROSO, JAQUELINE S. ; GRAZIELE MILIOLI ; SILVESTRE, CINTIA ; COSTA, CAROLINE S. ; COELHO, J. R. ; COMIM, CLARISSA M ; QUEVEDO, JOÃO . Attenuation of cognitive impairment by the nonbacteriolytic antibiotic daptomycin in Wistar rats submitted to pneumococcal meningitis. *BMC Neuroscience (Online)*, v. 14, p. 42, 2013

46. COMIM, CLARISSA M ; MENDONCA, B. P. ; DOMINGUINI, DIOGO ; CIPRIANO, ANDREZA L. ; STECKERT, AMANDA V. ; SCAINI, GISELLI ; VAINZOF, MARIZ ; STRECK, EMILIO L. ; DAL-PIZZOL, FELIPE ; QUEVEDO, JOÃO . Central Nervous System Involvement in the Animal Model of Myodystrophy. *Molecular Neurobiology*, v. 48, p. 71-77, 2013.
47. BUDNI, JOSIANE ; VALVASSORI, SAMIRA S. ; QUEVEDO, JOÃO . Biological Mechanisms Underlying Neuroprogression in Bipolar Disorder. *Revista Brasileira de Psiquiatria (São Paulo. 1999. Impresso)*, v. 35, p. 1-2, 2013.
48. COMIM, CLARISSA M. ; BARICHELLO, T. ; BARICHELLO, TATIANA ; GRANDGIRARD, DENIS ; DAL-PIZZOL, FELIPE ; QUEVEDO, J. ; LEIB, STEPHEN L. . Caspase-3 Mediates In Part Hippocampal Apoptosis in Sepsis. *Molecular Neurobiology*, v. 47, p. 394-398, 2013
49. RÉUS, GISLAINE Z. ; QUEVEDO, J. ; DOS SANTOS, MARIA AUGUSTA B. ; ABELAIRA, HELENA M. ; RIBEIRO, KARINE F. ; PETRONILHO, FABRÍCIA ; VUOLO, FRANCIELI ; COLPO, GABRIELA D. ; PFAFFENSELLER, BIANCA ; KAPCZINSKI F\* . ; KAPCZINSKI, FLÁVIO ; DAL-PIZZOL, FELIPE . Imipramine reverses alterations in cytokines and BDNF levels induced by maternal deprivation in adult rats. *Behavioural Brain Research*, p. 40-46, 2013
50. BUDNI, J. ; BUDNI, JOSIANE ; ZOMKOWSKI, ANDRÉA DIAS ; ENGEL, DAIANE ; SANTOS, DANÚBIA BONFANTI ; DOS SANTOS, ALESSANDRA ANTUNES ; MORETTI, MORGANA ; VALVASSORI, SAMIRA S. ; ORNELL, FELIPE ; QUEVEDO, J. ; FARINA, MARCELO ; RODRIGUES, ANA LÚCIA S. . Folic acid prevents depressive-like behavior and hippocampal antioxidant imbalance induced by restraint stress in mice. *Experimental Neurology*, v. 240, p. 112-121, 2013
51. ZUGNO, ALEXANDRA I. ; DE MIRANDA, ISABELLE M. ; BUDNI, JOSIANE ; VOLPATO, ANA MARIA ; LUCA, RENATA D. ; DEROZA, PEDRO F. ; DE OLIVEIRA, MARIANA B. ; HEYLMANN, ALEXANDRA S. ; DA ROSA SILVEIRA, FLÁVIA ; WESSLER, PATRÍCIA ; ANTUNES MASTELLA, GUSTAVO ; CIPRIANO, ANDREZA L. ; QUEVEDO, JOÃO . Effect of maternal deprivation on acetylcholinesterase activity and behavioral changes on the ketamine-induced animal model of schizophrenia. *Neuroscience*, v. 248, p. 252, 2013.
52. BARICHELLO, TATIANA ; GENEROSO, JAQUELINE S. ; SIMÕES, LUTIANA R. ; ELIAS, SAMUEL G. ; QUEVEDO, JOÃO . Role of Oxidative Stress in the Pathophysiology of Pneumococcal Meningitis. *Oxidative Medicine and Cellular Longevity (Print)*, v. 2013, p. 1-7, 2013.
53. PORTELLA, C. H. ; MORETTI, G. P. ; Panatto, A.P. ; ROSA, M. I. ; QUEVEDO, J. ; SIMOES, P. T. A. . Epidemiological profile of suicide in the Santa Catarina Coal Mining Region from 1980 to 2007. *Trends in Psychiatry and Psychotherapy*, v. 35, p. 128-133, 2013.
54. NARDI AE ; KAPCZINSKI, F. ; QUEVEDO, J. ; HALLAK, J. E. C. ; FREIRE, R. ; ROMANO-SILVA, M. A. . The quest for better diagnosis: DSM-5 or RDoC?. *Revista Brasileira de Psiquiatria (São Paulo. 1999. Impresso)*, v. 35, p. 109-110, 2013
55. STECKERT, AMANDA V. ; COMIM, CLARISSA M. ; MINA, FRANCIELLE ; MENDONÇA, BRUNA P. ; Domingui, Diogo ; Ferreira, GABRIELA K. ; CARVALHO-SILVA, MILENA ; VIEIRA, JÚLIA S. ; STRECK, EMILIO L. ; QUEVEDO, JOÃO ; DAL-PIZZOL, FELIPE . Late brain alterations in sepsis-survivor rats. *Synapse (New York, N.Y. Print)*, v. 1, p. n/a-n/a, 2013
56. REUS, G. Z. ; ABELAIRA, H. ; QUEVEDO, J. . Animal models as tools to study the pathophysiology of depression. *Revista Brasileira de Psiquiatria (São Paulo. 1999. Impresso)*, v. 35, p. S112-S120, 2013.
57. BIFF, DAIANE ; PETRONILHO, FABRÍCIA ; CONSTANTINO, LARISSA ; VUOLO, FRANCIELI ; ZAMORA-BERRIDI, GRETTEL J. ; DALL IGNA, DHÉBORA MOZENA ; COMIM, CLARISSA M. ; QUEVEDO, JOÃO ; KAPCZINSKI, FLÁVIO ; DAL-PIZZOL, FELIPE . Correlation of Acute Phase Inflammatory and Oxidative Markers With Long-term Cognitive Impairment in Sepsis Survivors Rats. *Shock (Augusta, Ga.)*, v. 40, p. 45-48, 2013.
58. ZUGNO, ALEXANDRA I. ; MATOS, MARIA PAULA ; CANEVER, LEILA ; FRAGA, DAIANE B. ; DE LUCA, RENATA D. ; GHEDIM, FERNANDO V. ; DEROZA, PEDRO F. ; DE OLIVEIRA, MARIANA B. ; PACHECO, FELIPE D. ; VALVASSORI, SAMIRA S. ; VOLPATO, ANA MARIA ; BUDNI, JOSIANE ; QUEVEDO, JOÃO . Evaluation of acetylcholinesterase activity and behavioural alterations induced by ketamine in an animal model of schizophrenia. *Acta Neuropsychiatrica*, v. 1, p. 1-8, 2013.
59. GONÇALVES, CINARA L. ; REZIN, GISLAINE T. ; FERREIRA, GABRIELA K. ; JEREMIAS, ISABELA C. ; CARDOSO, MARIANE R. ; VALVASSORI, SAMIRA S. ; MUNHOZ, BRUNA J. P. ; BORGES, GABRIELA D. ; BRISTOT, BRUNO N. ; LEFFA, DANIELA D. ; ANDRADE, VANESSA M. ; QUEVEDO, JOÃO ; STRECK, EMILIO L. . Effects of acute and chronic administration of fenproporex on DNA damage parameters in young and adult rats. *Molecular and Cellular Biochemistry*, v. 380, p. 171-176, 2013.

60. SCAINI, GISELLI ; COMIM, CLARISSA M. ; OLIVEIRA, GIOVANNA M. T. ; PASQUALI, MATHEUS A. B. ; QUEVEDO, JOÃO ; GELAIN, DANIEL P. ; MOREIRA, JOSÉ CLÁUDIO F. ; SCHUCK, PATRÍCIA F. ; FERREIRA, GUSTAVO C. ; BOGO, MAURÍCIO R. ; STRECK, EMILIO L. . Chronic administration of branched-chain amino acids impairs spatial memory and increases brain-derived neurotrophic factor in a rat model. *Journal of Inherited Metabolic Disease* (Dordrecht Online), v. 36, p. 721-730, 2013.
61. MACEDO, ROBERTA CANDAL DE ; TOMASI, CRISTIANE DAMIANI ; GIOMBELLI, VINICIUS RENE ; ALVES, SARAH CASCAES ; BRISTOT, MARIA DE LOURDES UGIONI ; LOCKS, MARIA FERNANDA TOPANOTTI ; PETRONILHO, FABRICIA ; GRANDI, CARMEN ; QUEVEDO, JOAO ; DAL-PIZZOL, FELIPE ; RITTER, CRISTIANE . Lack of association of S100 and neuron-specific enolase with mortality in critically ill patients. *Revista Brasileira de Psiquiatria* (São Paulo. 1999. Impresso), v. 35, p. 267-270, 2013.
62. FRAGA, DAIANE B. ; REUS, GISLAINE Z. ; ABELAIRA, HELENA M. ; DE LUCA, RENATA D. ; CANEVER, LEILA ; PFAFFENSELLER, BIANCA ; COLPO, GABRIELA D. ; KAPCZINSKI, FLAVIO ; QUEVEDO, JOAO ; ZUGNO, ALEXANDRA I. . Ketamine alters behavior and decreases BDNF levels in the rat brain as a function of time after drug administration. *Revista Brasileira de Psiquiatria* (São Paulo. 1999. Impresso), v. 35, p. 262-266, 2013
63. RÉUS, GISLAINE Z. ; ABELAIRA, HELENA M. ; DOS SANTOS, MARIA AUGUSTA B. ; CARLESSI, ANELISE S. ; TOMAZ, DÉBORA B. ; NEOTTI, MORGANA V. ; LIRANÇO, JOÃO LUCAS G. ; GUBERT, CAROLINA ; BARTH, MAURÍCIO ; KAPCZINSKI, FLÁVIO ; QUEVEDO, JOÃO. Ketamine and imipramine in the nucleus accumbens regulate histone deacetylation induced by maternal deprivation and are critical for associated behaviors. *Behavioural Brain Research*, v. 256, p. 451-456, 2013.
64. BARICHELLO, TATIANA ; SIMÕES, LUTIANA R. ; GENEROSO, JAQUELINE S. ; SANGIOGO, GUSTAVO ; DANIELSKI, LUCINEIA GAINSKI ; FLORENTINO, DRIELLY ; DOMINGUINI, DIOGO ; COMIM, CLARISSA M. ; PETRONILHO, FABRICIA ; QUEVEDO, JOÃO . Erythropoietin prevents cognitive impairment and oxidative parameters in Wistar rats subjected to pneumococcal meningitis. *Translational Research: the journal of laboratory and clinical medicine*, v. 163, p. 503-513, 2013.
65. VALVASSORI, SAMIRA S. ; BUDNI, JOSIANE ; VARELA, ROGER B. ; QUEVEDO, JOAO . Contributions of animal models to the study of mood disorders. *Revista Brasileira de Psiquiatria* (São Paulo. 1999. Impresso), v. 35, p. S121-S131, 2013.
66. BARICHELLO, T. ; SIMOES, L. R. ; VALVASSORI, S. S. ; GENEROSO, J. S. ; AVELINE, P. E. D. V. ; DOMINGUINI, D. ; ELIAS, S. G. ; VILELA, M. C. ; QUEVEDO, J. ; TEIXEIRA, A. L. . *Klebsiella pneumoniae* meningitis induces memory impairment and increases pro-inflammatory host response in the central nervous system of Wistar rats. *Journal of Medical Microbiology*, v. 63, p. 111-117, 2013
67. TEIXEIRA, ANTONIO L. ; QUEVEDO, JOAO . Animal models in psychiatry. *Revista Brasileira de Psiquiatria* (São Paulo. 1999. Impresso), v. 35, p. S73-S74, 2013.
68. VALVASSORI, SAMIRA S. ; CALIXTO, KAREN V. ; BUDNI, JOSIANE ; RESENDE, WILSON R. ; VARELA, ROGER B. ; FREITAS, KAROLINA V. ; GONÇALVES, CINARA L. ; STRECK, EMILIO L. ; QUEVEDO, JOÃO . Sodium butyrate reverses the inhibition of Krebs cycle enzymes induced by amphetamine in the rat brain. *Journal of Neural Transmission*, v. 120, p. 1737-1742, 2013
69. RESENDE, WILSON R. ; VALVASSORI, SAMIRA S. ; RÉUS, GISLAINE Z. ; VARELA, ROGER B. ; ARENT, CAMILA O. ; RIBEIRO, KARINE F. ; BAVARESCO, DANIELA V. ; ANDERSEN, MONICA L. ; ZUGNO, ALEXANDRA I. ; QUEVEDO, JOÃO . Effects of sodium butyrate in animal models of mania and depression. *Behavioural Pharmacology*, v. 24, p. 569-579, 2013
70. ZUGNO, ALEXANDRA I. ; JULIÃO, RICARDO FILIPE ; BUDNI, JOSIANE ; VOLPATO, ANA MARIA ; FRAGA, DAIANE B. ; PACHECO, FELIPE D. ; DEROZA, PEDRO F. ; LUCA, RENATA D. ; OLIVEIRA, MARIANA B. ; HEYLMANN, ALEXANDRA S. ; QUEVEDO, JOÃO . Rivastigmine reverses cognitive deficit and acetylcholinesterase activity induced by ketamine in an animal model of schizophrenia. *Metabolic Brain Disease*, v. 28, p. 501-508, 2013.
71. BARICHELLO, TATIANA ; GENEROSO, JAQUELINE S. ; SIMÕES, LUTIANA R. ; ELIAS, SAMUEL G. ; TASHIRO, MICHAEL H. ; DOMINGUINI, DIOGO ; COMIM, CLARISSA M. ; VILELA, MÁRCIA CARVALHO ; TEIXEIRA, ANTONIO LUCIO ; QUEVEDO, JOÃO . Inhibition of indoleamine 2,3-dioxygenase prevented cognitive impairment in adult Wistar rats subjected to pneumococcal meningitis. *Translational Research: the journal of laboratory and clinical medicine*, v. 162, p. 390-397, 2013.
72. GATTAZ, WAGNER F. ; CAMPOS, JOÃO ALBERTO DE OLIVEIRA ; LACERDA, ACIOLY L.T. ; HENNA, ELAINE ; RUSCHEL, SANDRA INÊS ; BRESSAN, RODRIGO A. ; DE OLIVEIRA, IRISMAR REIS ; ROCHA, FÁBIO LOPES ; GRABOWSKI, HAMILTON M. ; SACOMANI, ERNINDO ; LOUZÃ, MARIO R. ; QUEVEDO, JOÃO ; ELKIS, HÉLIO ; FILHO, DIRCEU ZORZETTO ; PÉRICO, CINTIA DE AZEVEDO-MARQUES ; LAWSON, FÁBIO LOREA ; APPOLINÁRIO,

- JOSÉ CARLOS . Switching from oral risperidone to flexibly dosed oral paliperidone extended-release: core symptoms, satisfaction, and quality of life in patients with stable but symptomatic schizophrenia: the RISPALI study. *Current Medical Research and Opinion*, v. 30, p. 1-45, 2013.
73. BARICHELLO, TATIANA ; LEMOS, JOELSON C. ; GENEROSO, JAQUELINE S. ; CARRADORE, MIRELLE M. ; MOREIRA, ANA PAULA ; COLLODEL, ALLAN ; ZANATTA, JESSIELE R. ; VALVASSORI, SAMIRA S.; QUEVEDO, JOÃO . Evaluation of the brain-derived neurotrophic factor, nerve growth factor and memory in adult rats survivors of the neonatal meningitis by *Streptococcus agalactiae*. *Brain Research Bulletin*, v. 92, p. 56-59, 2013
74. RÉUS, GISLAINE Z. ; STRINGARI, ROBERTO B. ; GONÇALVES, CINARA L. ; SCAINI, GISELLI ; CARVALHO-SILVA, MILENA ; JEREMIAS, GABRIELA C. ; JEREMIAS, ISABELA C. ; FERREIRA, GABRIELA K. ; STRECK, EMÍLIO L. ; HALLAK, JAIME E. ; ZUARDI, ANTÔNIO W. ; CRIPPA, JOSÉ A. ; QUEVEDO, JOÃO . Administration of Harmine and Imipramine Alters Creatine Kinase and Mitochondrial Respiratory Chain Activities in the Rat Brain. *Depression Research and Treatment*, v. 2012, p. 1-7, 2012
75. CASTRO, ADALBERTO A. ; GHISONI, KARINA ; LATINI, ALEXANDRA ; QUEVEDO, JOÃO ; TASCIA, CARLA I. ; PREDIGER, RUI D.S. . Lithium and valproate prevent olfactory discrimination and short-term memory impairments in the intranasal 1-methyl-4-phenyl-1,2,3,6-tetrahydropyridine (MPTP) rat model of Parkinson's disease. *Behavioural Brain Research*, v. 229, p. 208-215, 2012
76. ABELAIRA, HELENA M. ; RÉUS, GISLAINE Z. ; RIBEIRO, KARINE F. ; ZAPPELLINI, GIOVANNI ; CIPRIANO, ANDREZA L. ; SCAINI, GISELLI ; STRECK, EMILIO L. ; QUEVEDO, JOÃO . Lamotrigine treatment reverses depressive-like behavioral and alters BDNF levels in the brains of maternally deprived adult rats. *Pharmacology, Biochemistry and Behavior*, v. 101, p. 348-353, 2012
77. RIBEIRO, ALISON ; FERRAZ-DE-PAULA, VIVIANE ; PINHEIRO, MILENA L. ; VITORETTI, LUANA B. ; MARIANO-SOUZA, DOMENICA P. ; QUINTEIRO-FILHO, WANDERLEY M. ; AKAMINE, ADRIANA T. ; ALMEIDA, VINÍCIUS I. ; QUEVEDO, JOÃO ; DAL-PIZZOL, FELIPE ; HALLAK, JAIME E. ; ZUARDI, ANTÔNIO W. ; CRIPPA, JOSÉ A. ; PALERMO-NETO, JOÃO . Cannabidiol, a non-psychotropic plant-derived cannabinoid, decreases inflammation in a murine model of acute lung injury: Role for the adenosine A2A receptor. *European Journal of Pharmacology*, v. 678, p. 78-85, 2012
78. COMIM, CLARISSA M. ; CASSOL, OMAR J. ; ABREU, IGOR ; MORAZ, THAIS ; CONSTANTINO, LARISSA S. ; VUOLO, FRANCIELI ; GALANT, LETÍCIA S. ; ROCHI, NATÁLIA ; SANTOS MORAIS, MELINE O. ; SCAINI, GISELLI ; BARICHELLO, TATIANA ; STRECK, EMÍLIO L. ; QUEVEDO, JOÃO ; DAL-PIZZOL, FELIPE . Erythropoietin reverts cognitive impairment and alters the oxidative parameters and energetic metabolism in sepsis animal model. *Journal of Neural Transmission*, v. 119, p. 1267-1274, 2012.
79. FLECK, MARCELO P ; SALUM, GIOVANNI ABRAHÃO ; QUEVEDO, JOÃO ; KIELING, CHRISTIAN ; HOEXTER, MARCELO Q ; MORIYAMA, TAIS ; CHAGAS, MARCOS HORTES NISHIHARA ; FONTENELLE, LEONARDO F ; POLANCZYK, GUILHERME V ; CRIPPA, JOSÉ ALEXANDRE S . RBP Psychiatry: the crowning of an editorial policy. *Revista Brasileira de Psiquiatria (São Paulo. 1999. Impresso)*, v. 34, p. 5-5, 2012
80. CERETTA, L. ; REUS, G. Z. ; STRINGARI, R. B. ; RIBEIRO, K. A. F. ; ZAPPELLINI FILHO, G. ; AGUIAR, B. W. ; PFAFFENSELLER, B. ; LERSCH, C. ; KAPCZINSKI, F. ; QUEVEDO, J. . Imipramine treatment reverses depressive-like behavior in alloxan-diabetic rats. *Diabetes/Metabolism Research and Reviews (Print)*, v. 28, p. 139-144, 2012
81. da-ROSA, DAYANE D. ; VALVASSORI, SAMIRA S. ; STECKERT, AMANDA V. ; ORNELL, FELIPE ; FERREIRA, CAMILA L. ; LOPES-BORGES, JÉSSICA ; VARELA, ROGER B. ; DAL-PIZZOL, FELIPE ; ANDERSEN, MONICA L. ; QUEVEDO, JOÃO . Effects of lithium and valproate on oxidative stress and behavioral changes induced by administration of m-AMPH. *Psychiatry Research (Print)*, v. 198, p. 521-526, 2012.
82. SCAINI, GISELLI ; TEODORAK, BRENA P. ; JEREMIAS, ISABELA C. ; MORAIS, MELINE O. ; MINA, FRANCIELLE ; DOMINGUINI, DIOGO ; PESCADOR, BRUNA ; COMIM, CLARISSA M. ; SCHUCK, PATRÍCIA F. ; FERREIRA, GUSTAVO C. ; QUEVEDO, JOÃO ; STRECK, EMILIO L. . Antioxidant administration prevents memory impairment in an animal model of maple syrup urine disease. *Behavioural Brain Research*, v. 231, p. 92-96, 2012
83. RÉUS, GISLAINE Z. ; ABELAIRA, HELENA M. ; AGOSTINHO, FABIANO R. ; RIBEIRO, KARINE F. ; VITTO, MARCELO F. ; LUCIANO, THAIS F. ; DE SOUZA, CLÁUDIO T. ; QUEVEDO, JOÃO . The administration of olanzapine and fluoxetine has synergistic effects on intracellular survival pathways in the rat brain. *Journal of Psychiatric Research*, v. 46, p. 1029-1035, 2012.
84. RÉUS, GISLAINE Z. ; ABELAIRA, HELENA M. ; STRINGARI, ROBERTO B. ; FRIES, GABRIEL R. ; KAPCZINSKI, FLÁVIO ; QUEVEDO, JOÃO . Memantine treatment reverses anhedonia, normalizes corticosterone levels and



- increases BDNF levels in the prefrontal cortex induced by chronic mild stress in rats. *Metabolic Brain Disease*, v. 27, p. 175-182, 2012
85. CERETTA, LUCIANE B. ; RÉUS, GISLAINE Z. ; ABELAIRA, HELENA M. ; RIBEIRO, KARINE F. ; ZAPPELLINI, GIOVANNI ; FELISBINO, FRANCINE F. ; STECKERT, AMANDA V. ; DAL-PIZZOL, FELIPE ; QUEVEDO, JOÃO . Increased Oxidative Stress and Imbalance in Antioxidant Enzymes in the Brains of Alloxan-Induced Diabetic Rats. *EXP DIABETES RES*, v. 2012, p. 1-8, 2012.
  86. da-ROSA, DAYANE D. ; VALVASSORI, SAMIRA S. ; STECKERT, AMANDA V. ; ARENT, CAMILA O. ; FERREIRA, CAMILA L. ; LOPES-BORGES, JÁ SSICA ; VARELA, ROGER B. ; MARIOT, EDEMILSON ; DAL-PIZZOL, FELIPE ; ANDERSEN, MONICA L. ; QUEVEDO, JOÃO . Differences between dextroamphetamine and methamphetamine: behavioral changes and oxidative damage in brain of Wistar rats. *Journal of Neural Transmission*, v. 119, p. 31-38, 2012.
  87. STECKERT, A. V. ; VALVASSORI, SS. ; MINA, F. G. ; BORGES, J. L. ; Varela, Roger B. ; KAPCZINSKI, F. ; DAL-PIZZOL, F. ; QUEVEDO, J. . Protein Kinase C and Oxidative Stress in an Animal Model of Mania. *Current Neurovascular Research*, v. 9, p. 47-57, 2012.
  88. DELLA, FRANCIELA P. ; ABELAIRA, HELENA M. ; RÉUS, GISLAINE Z. ; RIBEIRO, KARINE F. ; ANTUNES, ALTAMIR R. ; SCAINI, GISELLI ; JEREMIAS, ISABELA C. ; DOS SANTOS, LIS MAIRÁ M. ; JEREMIAS, GABRIELA C. ; STRECK, EMILIO L. ; QUEVEDO, JOÃO . Tianeptine treatment induces antidepressive-like effects and alters BDNF and energy metabolism in the brain of rats. *Behavioural Brain Research*, v. 233, p. 526-535, 2012
  89. MOOJEN, V. K. M. ; DAMIANE NEVES, M. ; Bavaresco, DV ; PESCADOR, B. ; COMIM, C. M. ; QUEVEDO, J. ; BOECK, C. R. . NMDA preconditioning prevents object recognition memory impairment and increases brain viability in mice exposed to traumatic brain injury. *Brain Research*, v. 1466, p. 82-90, 2012
  90. ZUGNO, A. I. ; BARCELOS, M. ; OLIVEIRA, L.D ; CANEVER, L. ; LUCA, RENATA D. ; FRAGA, D. B. ; MATOS, MARIA PAULA ; REZIN GT ; SCAINI, G. ; MARCIO BURIGO ; STRECK, E. ; QUEVEDO, J. . Energy metabolism, leptin, and biochemical parameters are altered in rats subjected to the chronic administration of olanzapine. *Revista Brasileira de Psiquiatria (São Paulo. 1999. Impresso)*, v. 34, p. 168-175, 2012.
  91. DEROZA, PEDRO F. ; GHEDIM, FERNANDO V. ; HEYLMANN, A. S ; DE LUCA, RENATA D. ; BUDNI, J ; SOUZA, RENAN P. ; QUEVEDO, JOÃO ; ZUGNO, ALEXANDRA I. . Effect of cigarette smoke exposure in the behavioral changes induced by ketamine. *Schizophrenia Research (Print)*, v. 141, p. 104-105, 2012.
  92. RECCO, K. C. C. ; VALVASSORI, SAMIRA S. ; VARELA, ROGER B. ; RESENDE, W. R. ; ARENT, C. O. ; VITTO, M. F. ; LUZ, G. ; SOUZA, C. T. ; QUEVEDO, J. . Lithium and tamoxifen modulate cellular plasticity cascades in animal model of mania. *Journal of Psychopharmacology (Oxford. Online)*, v. 26, p. 1594-1604, 2012.
  93. FEIER, G. ; VALVASSORI, S. ; BORGES, J. L. ; VARELA, R. ; BAVARESCO, D. V. ; SCAINI, G. ; MORAIS, M. O. ; ANDERSEN, M. L. ; STRECK, E. ; QUEVEDO, J. . Behavioral changes and brain energy metabolism dysfunction in rats treated with methamphetamine or dextroamphetamine. *Neuroscience Letters (Print)*, v. 530, p. 75-79, 2012
  94. REUS, G. Z. ; STRINGARI, R. B. ; REZIN, G. T. ; PEZENTE, D. P. ; SCAINI, GISELLI ; MAGGI, DÉBORA D. ; DE-NES, B. ; STRECK, EL. ; QUEVEDO, JOÃO ; FEIER, G. . Effects of maintenance electroshock on mitochondrial respiratory chain and creatine kinase activities in the rat brain. *Acta Neuropsychiatrica*, v. 24, p. 275-285, 2012.
  95. DAL-PIZZOL, F. ; PASQUALI, M. A. B. ; QUEVEDO, J. ; GELAIN, D. P. ; MOREIRA, Jose Claudio F. . Is there a role for HMGB1 and receptor for advanced glycation endproducts in the genesis of long-term cognitive impairment in sepsis survivors?. *Molecular Medicine (Cambridge, Mass. Print)*, v. 18, p. 1359-1359, 2012
  96. BARICHELLO, TATIANA ; CERETTA, RENAN A. ; GENEROSO, JAQUELINE S. ; MOREIRA, ANA PAULA ; SIMÕES, LUTIANA R. ; COMIM, CLARISSA M. ; QUEVEDO, JOÃO ; VILELA, MÁRCIA CARVALHO ; ZUARDI, ANTONIO WALDO ; CRIPPA, JOSÉ A. ; TEIXEIRA, ANTONIO LUCIO . Cannabidiol reduces host immune response and prevents cognitive impairments in Wistar rats submitted to pneumococcal meningitis. *European Journal of Pharmacology*, v. 697, p. 158-164, 2012.
  97. MACÊDO, DANIELLE S ; MEDEIROS, CAMILA D ; CORDEIRO, RAFAELA C ; SOUSA, FRANCISCA CLÉA ; SANTOS, JÚNIA V ; MORAIS, THOMÁS A ; HYPHANTIS, THOMAS N ; MCINTYRE, ROGER S ; Quevedo, João ; CARVALHO, ANDRÉ F. . Effects of alpha-lipoic acid in an animal model of mania induced by -amphetamine. *Bipolar Disorders (Print)*, v. 14, p. 707-718, 2012.
  98. ARENT, CAMILA O. ; RÉUS, GISLAINE Z. ; ABELAIRA, HELENA M. ; RIBEIRO, KARINE F. ; STECKERT, AMANDA V. ; MINA, FRANCIELLE ; DAL-PIZZOL, FELIPE ; QUEVEDO, JOÃO . Synergist effects of n-acetylcysteine and deferoxamine treatment on behavioral and oxidative parameters induced by chronic mild stress in rats. *Neurochemistry International*, v. 61, p. 1072-1080, 2012.

99. RITTER, C. ; ALINE SILVA DE MIRANDA ; RENÉ, V. G ; TOMASI, C. D. ; COMIM, C. M. ; TEIXEIRA, A. L. ; QUEVEDO, J. ; DAL-PIZZOL, F. . Brain-derived neurotrophic factor plasma levels are associated with mortality in critically ill patients even in the absence of brain injury. *Critical Care (London. Print)*, v. 16, p. 234, 2012
100. NUNESC, E. A. ; CANEVER, LEILA ; OLIVEIRA, LARISSA ; LUCA, RENATA D. ; QUEVEDO, J. ; ZUGNO, ALEXANDRA I. ; PEREGRINO, A. ; CRIPPA, J. A. ; DURSUN, S. ; BAKER, G. B. . Effects of pregabalin on behavioral alterations induced by ketamine in rats. *Revista Brasileira de Psiquiatria (São Paulo. 1999. Impresso)*, v. 34, p. 329-333, 2012
101. CRIPPA, JOSÉ ALEXANDRE S ; CHAGAS, MARCOS HORTES NISHIHARA ; QUEVEDO, JOÃO ; HOEXTER, MARCELO Q ; MORIYAMA, TAIS ; SALUM, GIOVANNI ABRAHÃO ; FONTENELLE, LEONARDO F ; POLANCZYK, GUILHERME V ; FLECK, MARCELO P . On museums and scientific journals. *Revista Brasileira de Psiquiatria (São Paulo. 1999. Impresso)*, v. 34, p. 125-126, 2012.
102. SCAINI, GISELLI ; ROCHI, NATÁLIA ; MORAIS, MELINE O. S. ; MAGGI, DÉBORA D. ; DE-NÊS, BRUNA T. ; QUEVEDO, JOÃO ; STRECK, EMILIO L. . In vitro effect of antipsychotics on brain energy metabolism parameters in the brain of rats. *Acta Neuropsychiatrica*, v. 25, p. no-no, 2012.
103. BARICHELLO, TATIANA ; MILIOLI, GRAZIELE ; GENEROSO, JAQUELINE S. ; CIPRIANO, ANDREZA L. ; COSTA, CAROLINE S. ; MOREIRA, ANA PAULA ; VILELA, MÁRCIA CARVALHO ; COMIM, CLARISSA M. ; TEIXEIRA, ANTONIO LUCIO ; QUEVEDO, JOÃO . Imipramine reverses depressive-like parameters in pneumococcal meningitis survivor rats. *Journal of Neural Transmission*, v. 119, p. 653-660, 201
104. GONCALVES, C. L. ; GONÇALVES, CINARA L. ; REZIN, G. T. ; FERREIRA, G. K. ; JEREMIAS, I. C. ; CARDOSO, M. R. ; CARVALHO-SILVA, M. ; ZUGNO, A. I. ; QUEVEDO, J. ; STRECK, E. L. ; ZUGNO, ALEXANDRA I. ; FERREIRA, GABRIELA K. ; JEREMIAS, ISABELA C. ; REZIN, GISLAINE T. ; CARVALHO-SILVA, MILENA ; QUEVEDO, JOÃO ; CARDOSO, MARIANE R. ; STRECK, EMILIO L. . Differential effects of escitalopram administration on metabolic parameters of cortical and subcortical brain regions of Wistar rats. *Acta Neuropsychiatrica*, v. 24, p. 147-154, 2012
105. BARICHELLO, TATIANA ; SANTOS, ANA LUCIA B. ; SAVI, GEOVANA D. ; GENEROSO, JAQUELINE S. ; OTARAN, PAOLA ; MICHELON, CLEONICE M. ; STECKERT, AMANDA V. ; MINA, FRANCIELLE ; COMIM, CLARISSA M. ; DAL-PIZZOL, F ; DAL-PIZZOL, FELIPE ; QUEVEDO, J. Antioxidant treatment prevents cognitive impairment and oxidative damage in pneumococcal meningitis survivor rats. *Metabolic Brain Disease*, v. 27, p. 587-593, 2012
106. GHEDIM, FERNANDO V. ; FRAGA, DAIANE DE B. ; DEROZA, PEDRO F. ; OLIVEIRA, MARIANA B. ; VALVASSORI, SAMIRA S. ; STECKERT, AMANDA V. ; BUDNI, JOSIANE ; DAL-PIZZOL, F ; DAL-PIZZOL, FELIPE ; QUEVEDO, J. ; ZUGNO, ALEXANDRA I. . Evaluation of behavioral and neurochemical changes induced by ketamine in rats: Implications as an animal model of mania. *Journal of Psychiatric Research*, v. 46, p. 1569-1575, 2012
107. DAL-PIZZOL, F ; DAL-PIZZOL, FELIPE ; PASQUALI M ; QUEVEDO, J. ; GELAIN, D. ; MOREIRA, J. C. . Is There a Role for High Mobility Group Box 1 and the Receptor for Advanced Glycation End Products in the Genesis of Long-term Cognitive Impairment in Sepsis Survivors?. *Molecular Medicine (Cambridge, Mass. Print)*, v. 18, p. 1357-1358, 2012.
108. DELLA, FRANCIELA P. ; ABELAIRA, HELENA M. ; RÉUS, GISLAINE Z. ; ANTUNES, ALTAMIR R. ; DOS SANTOS, MARIA AUGUSTA B. ; ZAPPELINI, GIOVANNI ; Steckert, Amanda V. ; VUOLO, FRANCIELI ; GALANT, LETÍCIA S. ; Dal-Pizzol, FELIPE ; KAPCZINSKI F. ; KAPCZINSKI, FLÁVIO. ; QUEVEDO, J. . Tianeptine exerts neuroprotective effects in the brain tissue of rats exposed to the chronic stress model. *Pharmacology, Biochemistry and Behavior*, v. 103, p. 395-402, 2012.
109. VARELA, ROGER B. ; VALVASSORI, SAMIRA S. ; LOPES-BORGES, JESSICA ; LOPES-BORGES, JÉSSICA ; FRAGA, DAIANE B. ; RESENDE, WILSON R. ; Arent, Camila O. ; ZUGNO, ALEXANDRA I. ; QUEVEDO, J. . Evaluation of acetylcholinesterase in an animal model of mania induced by d-amphetamine. *Psychiatry Research (Print)*, v. 12, p. 0165-1781, 2012.
110. CERETTA, LUCIANE B. ; RÉUS, GISLAINE Z. ; ABELAIRA, HELENA M. ; JORNADA, LUCIANO KURTZ ; JORNADA, LUCIANO K. ; SCHWALM, MAGADA T. ; HOEPERS, NEIVA J. ; TOMAZZI, CRISTIANE D. ; GULBIS, KARINA G. ; CERETTA, RENAN A. ; QUEVEDO, J. . Increased prevalence of mood disorders and suicidal ideation in type 2 diabetic patients. *Acta Diabetologica (Print)*, v. 49, p. 227-234, 2012
111. JORNADA, LUCIANO K. ; VALVASSORI, SAMIRA S. ; RESENDE, WILSON R. ; MORETTI, M. ; MORETTI, MORGANA ; FERREIRA, CAMILA L. ; FRIES, GABRIEL R. ; KAPCZINSKI, FLAVIO ; QUEVEDO, J. . Decreased BDNF levels in amygdala and hippocampus after intracerebroventricular administration of ouabain. *Revista de Psiquiatria Clínica (São Paulo. Impresso)*, v. 39, p. 157-160, 2012.

112. COMIM, CLARISSA M. ; REIS, P. A. ; FRIES, G. ; CARTRO-FARIA-NETO, H. C. ; CASTRO-FARIA-NETO, HUGO C. ; BARICHELLO, TATIANA ; KAPCZINSKI, FLÁVIO ; ZUGNO, ALEXANDRA I. ; FRIES, GABRIEL R. ; FRAGA, DAIANE B. ; REIS, PATRÍCIA A. ; QUEVEDO, J. ; FRUTUOSO, VALBER S. . Effects of experimental cerebral malaria in memory, brain-derived neurotrophic factor and acetylcholinesterase activity in the hippocampus of survivor mice. *Neuroscience Letters (Print)*, v. 523, p. 104-107, 2012.
113. TUON, T. ; TUON, T. ; VALVASSORI, S.S. ; LOPES-BORGES, J. ; LUCIANO, T. ; TROM, C.B. ; SILVA, L.A. ; QUEVEDO, J. ; SOUZA, C.T. ; LIRA, F.S. ; PINHO, R.A. . Physical training exerts neuroprotective effects in the regulation of neurochemical factors in an animal model of Parkinson s disease. *Neuroscience*, v. 227, p. 305-312, 2012
114. PETRONILHO, FABRICIA ; PÉRICO, SUSANE RAQUEL ; VUOLO, FRANCIELI ; MINA, FRANCIELLE ; CONSTANTINO, LARISSA ; COMIM, CLARISSA M. ; QUEVEDO, JOÃO ; SOUZA, DIOGO ONOFRE ; DAL-PIZZOL, FELIPE . Protective effects of guanosine against sepsis-induced damage in rat brain and cognitive impairment. *Brain, Behavior, and Immunity*, v. 26, p. 904-910, 2012
115. PINHEIRO, ROSE MARY CARVALHO ; LIMA, MARIA NOÊMIA MARTINS ; FRIES, GABRIEL RODRIGO ; GARCIA, VANESSA ATHAÍDE ; PRESTI-TORRES, JULIANA ; HALLMENSCHLAGER, LUIS HENRIQUE ; ALCALDE, LUISA AZAMBUJA ; ROESLER, RAFAEL ; ANDERSEN, MONICA LEVY ; QUEVEDO, JOÃO ; KAPCZINSKI, FLÁVIO ; SCHRÖDER, NADJA . Early life stress exacerbates cognitive dysfunction induced by d-amphetamine: amelioration by valproic acid. *Journal of Neural Transmission*, v. 119, p. 627-637, 2012
116. REZIN, GISLAINE T. ; SCAINI, GISELLI ; FERREIRA, GABRIELA K. ; CARDOSO, MARIANE R. ; GONÇALVES, CINARA L. ; CONSTANTINO, LARISSA S. ; DEROZA, PEDRO F. ; GHEDIM, FERNANDO V. ; VALVASSORI, SAMIRA S. ; RESENDE, WILSON R. ; QUEVEDO, JOÃO ; ZUGNO, ALEXANDRA I. ; STRECK, EMILIO L. . Inhibition of acetylcholinesterase activity in brain and behavioral analysis in adult rats after chronic administration of fenproporex. *Metabolic Brain Disease*, v. 27, p. 453-458, 2012.

Grupo de Pesquisas: Grupo de pesquisa em proteção e reparo tecidual		Situação junto ao CNPQ: Certificado	
Linhas	Nome dos docentes envolvidos	Titulação	Produção científica dos últimos três anos
1. Mecanismos de reparo tecidual em lesões musculares e dérmicas utilizando o Laser de Baixa Potência, Ultrassom terapêutico, Fonoforese e Iontoforese.	Paulo Cesar Lock Silveira	Doutor	14
	Alexandre Pastoris Muller	Doutor	9
	Eduardo Guisi Victor	Doutor	8
2. Modulação do metabolismo cerebral: efeitos de dieta, exercício, envelhecimento e demência na sinalização neuroendócrina e função mitocondrial.			
3. Avaliação e intervenção fisioterapêutica no controle de Doenças Crônicas.			

#### PAULO CESAR LOCK SILVEIRA

1. SILVEIRA, P. C. L. ; VICTOR E.G ; NOTOYA, F. S. ; Scheffer, D.L ; SILVA, L. ; CANTU, R. B. ; MARTINEZ4, V. H. C. ; PINHO, R. A. ; PAULA, M. M. S. . Effects of phonophoresis with gold nanoparticles on oxidative stress parameters in a traumatic muscle injury model. *Drug Delivery*, v. 17, p. 1-7, 2014.
2. SPECK, A. E. ; AGUIAR JUNIOR, A. S. ; POZZI, B. G. ; PAGANINI, C. S. ; TROMM, C. ; TUON, T. ; Silveira, Paulo C.L. ; PINHO, R. A. . The dose-dependent antioxidant effects of physical exercise in the hippocampus of mice. *Neurochemical Research*, v. 25, p. 1-7, 2014.
3. SILVEIRA, P. C. L. ; VENANCIO, M. ; Soares P ; VICTOR E.G ; NOTOYA, F. S. ; PAGANINI, C. S. ; STRECK, E. L. ; SILVA, L. ; PINHO, R. A. ; PAULA, M. M. S. . Iontophoresis with gold nanoparticles improves mitochondrial

- activity and oxidative stress markers of burn wounds. *Materials Science & Engineering. C, Biomimetic Materials, Sensors and Systems (Print)*, v. 44, p. 380-385, 2014.
4. DANTAS DE LUCAS, RICARDO ; CAPUTO, FABRIZIO ; MENDES DE SOUZA, KRISTOPHER ; SIGWALT, ANDRÉ ROBERTO ; GHISONI, KARINA ; LOCK SILVEIRA, PAULO CESAR ; REMOR, ALINE PERTILE ; DA LUZ SCHEFFER, DÉBORA ; ANTONACCI GUGLIELMO, LUIZ GUILHERME ; LATINI, ALEXANDRA . Increased platelet oxidative metabolism, blood oxidative stress and neopterin levels after ultra-endurance exercise. *Journal of Sports Sciences (Print)*, v. 32, p. 22-30, 2014.
  5. SILVEIRA, P. C. L. ; SILVA, L. A. ; PINHO, C. A. ; Soares P ; Ronsani, Merieli M. ; Scheffer, D.L ; PINHO, R. A. . Effects of low-level laser therapy (GaAs) in an animal model of muscular damage induced by trauma. *Lasers in Medical Science*, v. 28, p. 431-436, 2013.
  6. SILVEIRA, P. C. L. ; SILVA, L. A. ; TROM, C. ; Scheffer, D.L ; SOUZA, C. T. ; PINHO, R. A. . Effects of therapeutic pulsed ultrasound and dimethylsulfoxide phonophoresis on oxidative stress parameters after injury induced by eccentric exercise. *Ultrasonics (Guildford)*, v. 52, p. 650-654, 2012.
  7. PINHO, C. A. ; TROM, C. ; SILVEIRA, P. C. L. ; Tavares A.M.V ; SILVA, L. A. ; SOUZA, C. T. ; Benetti, M ; PINHO, R. A. . Effects of different physical training protocols on ventricular oxidative stress parameters in infarction-induced rats. *Life Sciences (1973)*, v. 90, p. 553-559, 2012.
  8. ENGELMANN, J. ; VITTO, M. F. ; CESCINETTO, P. A. ; SILVEIRA, P. C. L. ; POSSATO, J. ; STRECK, E. L. ; PINHO, R. A. ; PAULA, M. M. S. ; SOUZA, C. T. ; VICTOR E.G . Pulsed Ultrasound and Dimethylsulfoxide Gel Treatment Reduces the Expression of Pro-Inflammatory Molecules in an Animal Model of Muscle Injury. *Ultrasound in Medicine & Biology*, v. 38, p. 1470-1475, 2012.
  9. Scheffer, D.L ; SILVA, L. A. ; TROM, C. ; ROSA, G. L. ; SILVEIRA, P. C. L. ; SOUZA, C. T. ; LATINI A ; PINHO, R. A. . Impact of different resistance training protocols on muscular oxidative stress parameters. *Applied Physiology, Nutrition and Metabolism (Print)*, v. 37, p. 1239-1246, 2012.
  10. Soares P ; ROCHA, G.C ; TROM, C. ; Scheffer, D.L ; VICTOR E.G ; SILVEIRA, P. C. L. ; SOUZA, C. T. ; SILVA, L. A. ; PINHO, R. A. . Therapeutic action of physical exercise on markers of oxidative stress induced by chronic kidney disease. *Life Sciences (1973)*, v. 91, p. 132-136, 2012.
  11. MUNARI, U. B. ; ROSA, G. L. ; POSSATO, J. ; SILVEIRA, P. C. L. ; PINHO, R. A. ; PAULA, M. M. S. ; VICTOR E.G . Análise comparativa entre ultrassom terapêutico e auto-hemoterapia no tratamento de lesão muscular em modelo animal. *Fisioterapia Brasil*, v. 13, p. 371-374, 2012.
  12. VICTOR, EDUARDO G ; SILVEIRA, PAULO CL ; POSSATO, JONATHANN C ; DA ROSA, GUILHERME L ; MUNARI, UILLIAN B ; DE SOUZA, CLAUDIO T ; PINHO, RICARDO A ; DA SILVA, LUCIANO ; STRECK, EMILIO L ; PAULA, MARCOS MS . Pulsed ultrasound associated with gold nanoparticle gel reduces oxidative stress parameters and expression of pro-inflammatory molecules in an animal model of muscle injury. *Journal of Nanobiotechnology*, v. 10, p. 11, 2012.
  13. ZORTEA, D. ; SILVEIRA, P. C. L. ; Soares P ; FIDELIS, G. S. ; PAGANINI, C. S. ; POZZI, B. G. ; TUON, T. ; SOUZA, C. T. ; PAULA, M. M. S. ; PINHO, R. A. . Effects of phonophoresis and gold nanoparticles (AuNPs) in experimental model of muscle overuse: role of oxidative stress. *Ultrasound in Medicine & Biology*, 2014.
  14. DOHNERTA M; FERREIRA GK; SILVEIRA PCL; ZANONI ET; DOHNERTA LH; DE SOUZA CT; PAULA MMS. Inflammatory cytokines content in achilles tendinopathy after phonophoresis treatment combined with gold nanoparticles and diclophenac diethylammonium in rats. *Inflammation*, 2014.

#### **ALEXANDRE PASTORIS MULLER**

1. BACH, S. A. ; SIQUEIRA, L. V. ; Muller, Alexandre Pastoris ; Oses, Jean Pierre ; andreia quattrin ; tatiana emanuelei ; lucia vinade ; MOREIRA, J. D. . Dietary omega-3 deficiency reduces BDNF content and activation NMDA receptor and Fyn in dorsal hippocampus: Implications on persistence of long-term memory in rats. *Nutritional Neuroscience*, v. 1, p. 140123093232009, 2014.
2. KALININE, EDUARDO ; RIGON ZIMMER, EDUARDO ; MULLER, A. P. ; Portela, Valmor L. . Nandrolone-induced aggressive behavior is associated with alterations in extracellular glutamate homeostasis in mice. *Hormones and Behavior (Print)*, v. 1, p. 1, 2014.
3. NUÑEZ-FIGUEREDO, YANIER ; PARDO-ANDREU, GILBERTO L. ; RAMÍREZ-SÁNCHEZ, JENEY ; DELGADO-HERNÁNDEZ, RENÉ ; OCHOA-RODRÍGUEZ, ESTAE L ; VERDECIA-REYES, YAMILA ; NAAL, ZEKI ; Muller, Alexandre Pastoris ; Portela, Luis Valmor ; Souza, Diogo O. . Antioxidant effects of JM-20 on rat brain mitochondria and synaptosomes: Mitoprotection against Ca<sup>2+</sup>-induced mitochondrial impairment. *Brain Research Bulletin*, v. 109, p. 68-76, 2014.

4. MULLER, A. P. ; BRANCO HAAS, CLARISSA ; CAMACHO-PREREIRA, J. ; Gnoatto, Jussânia ; Souza, Diogo O. ; BROCHIER, A. ; Zimmer, Eduardo R. ; GALINA, A. ; PORTELA, L. V. . Insulin prevents mitochondrial generation of H<sub>2</sub>O<sub>2</sub> in rat brain. *Experimental Neurology*, v. 247, p. 66-72, 2013.
5. MULLER, A. P. ; Longoni, A. ; Farina, M. ; da Silveira, C. K. B. ; SOUZA, D. O. ; PERRY, M. L. S. ; de Assis, A. M. . Propylthiouracil-induced hypothyroidism during lactation alters leucine and mannose metabolism in rat cerebellar slices. *Experimental Biology and Medicine (Maywood. Online)*, v. 238, p. 31-36, 2013.
6. MULLER, ALEXANDRE PASTORIS ; DE OLIVEIRA DIETRICH, MARCELO ; MARTIMBIANCO DE ASSIS, ADRIANO ; SOUZA, DIOGOONOFRE ; Portela, Luis Valmor . High saturated fat and low carbohydrate diet decreases lifespan independent of body weight in mice. *Longevity & Healthspan*, v. 2, p. 10, 2013.
7. Muller, A.P. ; Zimmer, Eduardo R. ; KALININE, E. ; Haas, Clarissa B. ; ASSIS, A. M. ; Oses, Pierre J. ; Galina A ; SOUZA, D. O. ; Portela, Luis V. . Physical Exercise Exacerbates Memory Deficits Induced by Intracerebroventricular STZ but Improves Insulin Regulation of H<sub>2</sub>O<sub>2</sub> Production in Mice Synaptosomes.. *Journal of Alzheimer's Disease*, v. 1, p. 889-898, 2012.
8. RIGON ZIMMER, EDUARDO ; KALININE, EDUARDO ; BRANCO HAAS, CLARISSA ; ROCCO TORREZ, VITOR ; ONOFRE SOUZA, DIOGO ; Pastoris Muller, Alexandre ; VALMOR PORTELA, LUIS . Pretreatment with Memantine Prevents Alzheimer-Like Alterations Induced by Intrahippocampal Okadaic Acid Administration in Rats. *Current Alzheimer Research*, v. 9, p. 1182-1190, 2012.
9. PORTELA, LUIS VALMOR ; MULLER, ALEXANDRE PASTORIS. Intracerebroventricular metformin decreases body weight but has pro-oxidant effects and decreases survival. *Neurochemical Research*, 2015.

#### **EDUARDO GUISI VICTOR**

1. SOUZA, P. S. ; RODRIGUES, F. ; VICTOR, E. G. ; SOUZA, F. J. F. B. ; CERETTA, L. B. ; MANGILLI, E. M. ; TUON, L. . Avaliação da capacidade cardiopulmonar nos indivíduos cadastrados no Programa de Controle ao Tabagismo. *Fisioterapia Brasil*, v. 15, p. 35-41, 2014.
2. SILVEIRA, P. C. L. ; VICTOR, E. G. ; NOTOYA, F. S. ; SCHEFFER, D. L. ; SILVA, L. ; CANTU, R. B. ; MARTINEZ, V. H. C. ; PINHO, R. A. ; PAULA, M. M. S. . Effects of phonophoresis with gold nanoparticles on oxidative stress parameters in a traumatic muscle injury model.. *Drug Delivery*, v. 17, p. 1-7, 2014.
3. SOUZA, P. S. ; MOREIRA, J. ; VICTOR, E. G. ; CERETTA, L. B. ; TUON, L. . Educação em Saúde nos Grupos de Controle ao Tabagismo no Município de Criciúma: a prática do Fisioterapeuta. *Revista de Saúde Pública de Santa Catarina*, v. 6, p. 8-20, 2013.
4. Victor, Eduardo G. ; SILVEIRA, P. C. L. ; POSSATO, J. C. ; ROSA, G. L. ; MUNARI, U. B. ; SOUZA, C. T. ; PINHO, R. A. ; SILVA, L. ; STRECK, E. L. ; PAULA, M. M. . Pulsed ultrasound associated with gold nanoparticle gel reduces oxidative stress parameters and expression of proinflammatory molecules in an animal model of muscle injury.. *Journal of Nanobiotechnology*, v. 10, p. 11, 2012.
5. Souza, Priscila S. ; ROCHA, L. G. C. ; TROMM, C.B. ; SCHEFFER, D.L. ; Victor, Eduardo G. ; SILVEIRA, P. C. L. ; SOUZA, C. T. ; SILVA ; PINHO . Therapeutic action of physical exercise on markers of oxidative stress induced by chronic kidney disease.. *Life Sciences (1973)*, v. 91, p. 132-136, 2012.
6. ENGELMANN, J. ; VITTO, M. F. ; CESCINETTO, P. A. ; SILVEIRA, P. C. ; POSSATO, J. C. ; PINHO, R. A. ; PAULA, M. M. S. ; Victor, Eduardo G. ; SOUZA, C. T. . Pulsed Ultrasound and Dimethylsulfoxide Gel Treatment Reduces the Expression of Pro-Inflammatory Molecules in an Animal Model of Muscle Injury. *Ultrasound in Medicine & Biology*, v. 38, p. 1470-1475, 2012.
7. MUNARI, U. B. ; ROSA, G. L. ; POSSATO, J. ; SILVEIRA, P. C. L. ; PINHO, R. A. ; PAULA, M. M. S. ; VICTOR, E. G. . Análise comparativa entre ultrassom terapêutico e auto-hemoterapia no tratamento de lesão muscular em modelo animal. *Fisioterapia Brasil*, v. 13, p. 371, 2012.
8. SILVEIRA, P. C. L. ; VENANCIO, M. ; SOUZA, P. S. ; VICTOR, E. G. ; NOTOYA, F. S. ; PAGANINI, C. S. ; STRECK, E. L. ; SILVA, L. ; PINHO, R. A. ; PAULA, M. M. S. . Iontophoresis with gold nanoparticles improves mitochondrial activity and oxidative stress markers of burn wounds.. *Materials Science & Engineering. C, Biomimetic Materials, Sensors and Systems (Print)*, 2014.

Grupo de Pesquisas: Inteligência Computacional Aplicada		Situação junto ao CNPQ: Certificado	
Linhas	Nome dos docentes envolvidos	Titulação	Produção científica dos últimos três anos
1. Agentes Inteligentes	Merisandra Côrtes de Mattos Garcia	Mestre	49
2. Engenharia e Gestão do Conhecimento	Priscyla Waleska Targino de Azevedo Simões	Doutora	31
3. Ferramentas Inteligentes de Suporte à Decisão	Ana Claudia Garcia Barbosa	Mestre	14
	Kristian Madeira	Mestre	13
4. Inteligência Computacional na Saúde	Paulo João Martins	Mestre	15

#### MERISANDRA CÔRTE DE MATTOS GARCIA

- SIMÕES, Priscyla Waleska Targino de Azevedo ; SIMÕES, Priscyla Waleska Targino de Azevedo ; MARTINS, Paulo João ; CASAGRANDE, Rogério Antônio ; MADEIRA, Kristian ; **MATTOS, Merisandra Côrtes de** ; MANENTI, Sandra Aparecida ; ROSA, Maria Inês da ; DAL PIZZOL, Felipe ; VENSON, Ramon ; CORAL, Leandro Natal ; SOUZA, Gabriel Scheffer de ; PANDINI, Jeison Cleiton ; CASSETTARI JUNIOR, José Márcio ; MORETTI, Gustavo Pasquali ; CESCINETTO, Samuel . Using a model of parallel distributed processing associated with data mining in the characterization of sexuality in a university population. *Studies in Health Technology and Informatics*, v. 192, p. 1135-1135, 2013.
- SIMÕES, Priscyla Waleska Targino de Azevedo ; **GARCIA, Merisandra Côrtes de Mattos** ; VIEIRA, R. S. ; ROSA, Maria Inês da ; BITTENCOURT, R. L. ; MORETTI, Gustavo Pasquali ; SANTOS, Robson Luiz dos ; CECHINEL, C. . Perspectivas da utilização da Inteligência Computacional Médica a partir das Redes Bayesianas e Agentes Tutores no Ensino de Lombalgia. *Inova Saúde*, v. 2, p. 128-144, 2013.
- VERONEZI, Carlos Cassiano Denipotti ; SIMÕES, Priscyla Waleska Targino de Azevedo ; SANTOS, Robson Luiz dos ; Rocha, Edroaldo Lummertz da ; Melão, Suelen ; **MATTOS, Merisandra Côrtes de** ; Cechinel, Cristian . Análise computacional para auxílio ao diagnóstico de osteoartrite de coluna lombar baseado em redes neurais artificiais. *Revista Brasileira de Ortopedia (Impresso)*, v. 46, p. 195-199, 2011.
- NANDI, J. C. B. ; PEREIRA, R. M. ; FELIPPE, G. ; MADEIRA, Kristian ; BARBOSA, Ana Claudia Garcia ; **GARCIA, Merisandra Côrtes de Mattos** . O Algoritmo de Associação Frequent Pattern-Growth na Shell Orion Data Mining Engine. In: VII Congresso Sul Brasileiro de Computação (VII SULCOMP), 2014, Criciúma. *Anais do VII Congresso Sul Brasileiro de Computação (VII SULCOMP)*, 2014.
- GHELLERE, S. L. ; FELIPPE, G. ; PEREIRA, R. M. ; MADEIRA, Kristian ; MENEZES, C. T. ; BARBOSA, Ana Claudia Garcia ; **GARCIA, Merisandra Côrtes de Mattos** . Ant Based Clustering e Adaptative Ant Clustering no Agrupamento de Dados da Bacia do Rio Urussanga da Região Carbonífera de Santa Catarina. In: VII Congresso Sul Brasileiro de Computação (VII SULCOMP), 2014, Criciúma/SC. *Anais do VII Congresso Sul Brasileiro de Computação (VII SULCOMP)*, 2014.
- PALHANO, M. B. ; FELIPPE, G. ; PEREIRA, R. M. ; RAMOS, A. J. ; BARBOSA, Ana Claudia Garcia ; **GARCIA, Merisandra Côrtes de Mattos** . Medidas de Qualidade Aplicadas aos Algoritmos de Agrupamento da Shell Orion Data Mining Engine. In: VII Congresso Sul Brasileiro de Computação (VII SULCOMP), 2014, Criciúma/SC. *Anais do VII Congresso Sul Brasileiro de Computação (VII SULCOMP)*, 2014.
- GARCIA, Merisandra Côrtes de Mattos**, MARTINS, E. T., AZEVEDO, F. M. Agrupamento Fuzzy e Regressão Logística Aplicados na Análise de Traumatismo Cranioencefálico Grave In: Conferência Ibero-Americana de Computação Aplicada 2013/International Association for Development of the Information Society (IADIS), 2013, Porto Alegre/RS/Brasil. **Anais da Conferência IADIS Ibero-Americana Computação Aplicada 2013..** São Leopoldo/RS: IADIS, 2013. p.103 - 110
- GARCIA, Merisandra Côrtes de Mattos**, MARTINS, E. T., AZEVEDO, F. M. Decision Tree Induction to Prediction of Prognosis in Severe Traumatic Brain Injury of Brazilian Patients from Florianopolis City In: 13th IEEE International Conference on Bioinformatics and BioEngineering (BIBE 2013), 2013, Chania/Greece.
- Proceedings of 13th IEEE International Conference on Bioinformatics and BioEngineering**. Greece: IEEE, 2013.

10. PEREGO, D. ; PEREIRA, R. M. ; PALHANO, M. B. ; FELIPPE, G. ; SIMÕES, P. W. T. A. ; **GARCIA, Merisandra Côrtes de Mattos** ; MENEZES, C. T. . Agrupamento fuzzy pelo algoritmo Gath-Geva na Shell Orion Data Mining Engine. In: Computer on the Beach (IV COTB), 2013, Florianópolis. Anais do Computer on the Beach (IV COTB). Florianópolis: Computer on the Beach, 2013. v. 4. p. 218-228.
11. GHELLERE, S. L. ; FELIPPE, G. ; PALHANO, M. B. ; PEREIRA, R. M. ; MADEIRA, Kristian ; MENEZES, C. T. ; **GARCIA, Merisandra Côrtes de Mattos** . Algoritmos de Inteligência de Enxames por Colônia de Formigas na Análise de Indicadores Ambientais de Bacias Hidrográficas. In: 1st BRICS Countries Congress on Computational Intelligence (BRICS-CCI) and 11th Brazilian Congress on Computational Intelligence (CBIC), 2013, Porto de Galinhas/PE. Proceedings of 1st BRICS Countries Congress on Computational Intelligence and 11th Brazilian Congress on Computational Intelligence. Recife/PE: UFPE, 2013.
12. NOVASKI, M. ; **GARCIA, Merisandra Côrtes de Mattos** ; PALHANO, M. B. ; FELIPPE, G. ; PEREIRA, R. M. ; AZEVEDO, F. M. . O Teorema de Probabilidade pelo Algoritmo Naive Bayes para a Classificação de Dados: Um Estudo em Ferramentas de Data Mining. In: Conferência Ibero-Americana de Computação Aplicada 2013/International Association for Development of the Information Society (IADIS), 2013, Porto Alegre/RS/Brasil. Anais da Conferência IADIS Ibero-Americana Computação Aplicada 2013.. São Leopoldo/RS: IADIS, 2013. p. 223-227.
13. CROTTI JUNIOR, A. ; PALHANO, M. B. ; FELIPPE, G. ; SIMÕES, P. W. T. A. ; MENEZES, C. T. ; **GARCIA, Merisandra Côrtes de Mattos** . Os algoritmos Fuzzy C-Means, Robust C-Prototypes e Unsupervised Robust C-Prototypes aplicados à base de dados das Bacias Hidrográficas da Região Carbonífera de Criciúma. In: VI Congresso Sul Brasileiro de Computação (VI SULCOMP), 2012, Criciúma. Anais do VI Congresso Sul Brasileiro de Computação. Criciúma: UNESC, 2012. v. 6.
14. GAVA, E. M. ; FELIPPE, G. ; PALHANO, M. B. ; MADEIRA, K. ; SIMÕES, P. W. T. A. ; MARTINS, Paulo João ; **GARCIA, Merisandra Côrtes de Mattos** . O algoritmo Density-Based Spatial Clustering of Applications with Noise (DBSCAN) na clusterização dos Indicadores de dados Ambientais. In: VI Congresso Sul Brasileiro de Computação (VI SULCOMP), 2012, Criciúma. Anais do VI Congresso Sul Brasileiro de Computação. Criciúma: UNESC, 2012. v. 6.
15. GHELLERE, S. L. ; PEREIRA, R. M. ; FELIPPE, G. ; PALHANO, M. B. ; MADEIRA, Kristian ; MENEZES, C. T. ; **GARCIA, Merisandra Côrtes de Mattos** . Standard Ant Clustering Algorithm (SACA) no Agrupamento de Dados Ambientais. In: Computer on the Beach, 2014, Florianópolis. Anais do Computer on the Beach 2014, 2014.
16. SILVA, T. R. ; BUZ, D. F. ; PESSOA, N. S. M. ; RAMOS, A. J. ; BARBOSA, Ana Claudia Garcia ; **GARCIA, Merisandra Côrtes de Mattos** . Inclusão Digital da Terceira Idade. In: VII Congresso Sul Brasileiro de Computação (VII SULCOMP), 2014, Criciúma/SC. Anais do VII Congresso Sul Brasileiro de Computação (VII SULCOMP), 2014.
17. SAUKI, Marcos Rodrigo ; PALHANO, M. B. ; FELIPPE, G. ; PEREIRA, R. M. ; SIMÕES, P. W. T. A. ; **GARCIA, Merisandra Côrtes de Mattos** . Controle Fuzzy do Armazenamento de Grãos de Arroz. In: Conferência Ibero-Americana de Computação Aplicada 2013/International Association for Development of the Information Society (IADIS), 2013, Porto Alegre/RS/Brasil. Anais da Conferência IADIS Ibero-Americana Computação Aplicada 2013.. São Leopoldo/RS: IADIS, 2013. p. 198-202.
18. SIMÕES, P. W. T. A. ; MARTINS, Paulo João ; CASAGRANDE, Rogério Antônio ; MADEIRA, Kristian ; **GARCIA, Merisandra Côrtes de Mattos** ; SOUZA, G. S. ; PANDINI, J. C. ; ROSA, M. I. ; PIZZOL, F. D. ; BARBOSA, A. C. G. ; VENSON, R. ; CORAL, L. N. ; CASSETTARI JUNIOR, J. M. ; MORETTI, G. P. ; CROTTI JUNIOR, A. ; CESCINETTO, S. ; MANENTTI, S. A. ; MEDEIROS, L. S. ; CERETTA, L. B. ; ARAUJO, V. R. N. . Utilization of JPPF in parallel processing of Data Mining Algorithms. In: International Conference on Health and Social Care Information Systems and Technologies (HCist'2013), 2013, Lisboa / Portugal. of Industry papers, poster papers and abstracts of the CENTERSI 2013 / ProjMAN 2013 / HCist 2013. Lisboa / Portugal: SciKA, 2013. p. 265-268.
19. SIMÕES, P. W. T. A. ; MARTINS, Paulo João ; CASAGRANDE, Rogério Antônio ; MADEIRA, Kristian ; **GARCIA, Merisandra Côrtes de Mattos** ; SOUZA, G. S. ; PANDINI, J. C. ; ROSA, M. I. ; PIZZOL, F. D. ; BARBOSA, A. C. G. ; VENSON, R. ; CORAL, L. N. ; CASSETTARI JUNIOR, J. M. ; MORETTI, G. P. ; CROTTI JUNIOR, A. ; CESCINETTO, S. ; MANENTTI, S. A. ; MEDEIROS, L. S. ; CERETTA, L. B. ; ARAUJO, V. R. N. . Distributed processing applied to the clustering algorithm Robust-C-Prototypes in characterizing of a smoking population. In: International Conference on Health and Social Care Information Systems and Technologies (HCist'2013), 2013, Lisboa / Portugal. Book of industry papers, poster papers and abstracts of the CENTERIS 2013 / ProjMAN 2013 / HCist 2013. Lisboa / Portugal: SciKA, 2013. p. 228-232.
20. PALHANO, M. B. ; FELIPPE, G. ; PEREIRA, R. M. ; SIMÕES, P. W. T. A. ; **GARCIA, Merisandra Côrtes de Mattos** . O Algoritmo de Classificação C4.5 e suas Aplicações na Área Médica. In: VI Congresso Sul Brasileiro de

- Computação (VI SULCOMP), 2012, Criciúma. Anais do VI Congresso Sul Brasileiro de Computação. Criciúma: UNESC, 2012. v. 6.
21. SAMPAIO, F. R. ; SIMÕES, P. W. T. A. ; ROSA, M. I. ; CESCINETTO, S. ; CASSETTARI JUNIOR, J. M. ; **GARCIA, Merisandra Côrtes de Mattos** . Caracterização de uma População Tabagista por meio da Mineração de Dados. In: XIII Congresso Brasileiro de Informática em Saúde, 2012, Curitiba. Anais do XIII Congresso Brasileiro de Informática em Saúde. São Paulo: SBIS, 2012.
  22. RAMOS, A. J. ; PALHANO, M. B.; CROTTI JUNIOR, A. ; FELIPPE, G. ; PEREIRA, R. M. ; BARBOSA, A. C. G.; MENEZES, C. T. B. ; **GARCIA, Merisandra Côrtes de Mattos** . Análise da Aplicação dos Índices de Validação em Dados de Agrupamento Referente ao Monitoramento de Bacias Hidrográficas da Região Carbonífera . In: V Semana de Ciência & Tecnologia / XIV Seminário de Iniciação Científica / VI Salão de Extensão / IV Salão de Ensino, 2014, Criciúma/SC. Anais da IV Semana de Ciência & Tecnologia. Criciúma/SC: UNESC, 2014.
  23. ARNS JUNIOR, P. ; PEREIRA, R. M. ; FELIPPE, G. ; MENEZES, C. T. B. ; BARBOSA, A. C. G.; **GARCIA, Merisandra Côrtes de Mattos** . Data Mining em Dados de Monitoramento de Recuperação Ambiental. In: V Semana de Ciência & Tecnologia / XIV Seminário de Iniciação Científica / VI Salão de Extensão / IV Salão de Ensino, 2014, Criciúma/SC. Anais da IV Semana de Ciência & Tecnologia. Criciúma/SC: UNESC, 2014.
  24. PEREIRA, R. M. ; GHELLERE, S.; FELIPPE, G. ; ARNS JUNIOR, P. ; MENEZES, C. T. B. ; BARBOSA, A. C. G.; **GARCIA, Merisandra Côrtes de Mattos** . Descoberta Automática de Conhecimento em Repositórios de Dados. In: V Semana de Ciência & Tecnologia / XIV Seminário de Iniciação Científica / VI Salão de Extensão / IV Salão de Ensino, 2014, Criciúma/SC. Anais da IV Semana de Ciência & Tecnologia. Criciúma/SC: UNESC, 2014.
  25. PEREIRA, R. M. ; PEREGO, D.; FELIPPE, G. ; PALHANO, M. B. ; SIMÕES, P. W. T. A. ; **GARCIA, Merisandra Côrtes de Mattos** . Descoberta de Conhecimento em Bases de Dados por meio do Algoritmo Gath-Geva na Shell Orion Data Mining Engine. In: V Semana de Ciência & Tecnologia / XIV Seminário de Iniciação Científica / VI Salão de Extensão / IV Salão de Ensino, 2014, Criciúma/SC. Anais da IV Semana de Ciência & Tecnologia. Criciúma/SC: UNESC, 2014.
  26. FELIPPE, G. ; NOVASKI, M. ; PEREIRA, R. M. ; ARNS JUNIOR, P. ; BARBOSA, A. C. G. ; **GARCIA, Merisandra Côrtes de Mattos** . Data Mining para Modelagem Preditiva em Dados Biomédicos. In: V Semana de Ciência & Tecnologia / XIV Seminário de Iniciação Científica / VI Salão de Extensão / IV Salão de Ensino, 2014, Criciúma/SC. Anais da IV Semana de Ciência & Tecnologia. Criciúma/SC: UNESC, 2014.
  27. FELIPPE, G. ; NOVASKI, M. ; PEREIRA, R. M. ; PALHANO, M. B. ; SIMÕES, P. W. T. A. ; **GARCIA, Merisandra Côrtes de Mattos** . Aplicação do Algoritmo Naive Bayes na Classificação de Dados Biomédicos . In: V Semana de Ciência & Tecnologia / XIV Seminário de Iniciação Científica / VI Salão de Extensão / IV Salão de Ensino, 2014, Criciúma/SC. Anais da IV Semana de Ciência & Tecnologia. Criciúma/SC: UNESC, 2014.
  28. ABREU, L. L.T. ; BIGATON, E. ; MARTINS, P. J. ; CASAGRANDE, R.A. ; **GARCIA, Merisandra Côrtes de Mattos** ; MANENTI, S. A.; SIMÕES, P. W. T. A.. Mineração de Dados Aplicada à Caracterização da Sexualidade de Universitários por meio do Algoritmo J48. In: V Semana de Ciência & Tecnologia / XIV Seminário de Iniciação Científica / VI Salão de Extensão / IV Salão de Ensino, 2014, Criciúma/SC. Anais da IV Semana de Ciência & Tecnologia. Criciúma/SC: UNESC, 2014.
  29. SILVA, T. R. ; PESSOA, N. S. M. ; BUZ, D. F. ; BARBOSA, Ana Claudia Garcia ; **GARCIA, Merisandra Côrtes de Mattos** . Relato de Experiência da Aprendizagem de Tecnologia de Informação e Comunicação pela Terceira Idade. In: Congresso Ibero-americano de Humanidades, Ciências e Educação: Perspectivas Contemporâneas, 2014, Criciúma/SC. Congresso Ibero-americano de Humanidades, Ciências e Educação: Perspectivas Contemporâneas, 2014.
  30. MARTINS, Paulo João ; SIMÕES, P. W. T. A. ; CASAGRANDE, Rogério Antônio ; MADEIRA, K. ; **GARCIA, Merisandra Côrtes de Mattos** ; MANENTTI, S. A. ; PIZZOL, F. D. ; BARBOSA, A. C. G. ; ARAUJO, V. R. N. ; VENSON, R. ; CORAL, L. N. ; SOUZA, G. S. ; PANDINI, J. C. ; CASSETTARI JUNIOR, J. M. ; CROTTI JUNIOR, A. ; MORETTI, G. P. ; CESCINETTO, S. ; MEDEIROS, L. S. ; ROSA, M. I. . Utilização do JPPF no processamento paralelo de algoritmos de Data Mining. In: IV Escola Regional de Alto Desempenho de São Paulo (ERAD 2013), 2013, São Carlos (SP). Anais da IV Escola Regional de Alto Desempenho de São Paulo. São Carlos (SP), 2013.
  31. MARTINS, Paulo João ; SIMÕES, P. W. T. A. ; CASAGRANDE, Rogério Antônio ; MADEIRA, K. ; **GARCIA, Merisandra Côrtes de Mattos** ; MANENTTI, S. A. ; PIZZOL, F. D. ; BARBOSA, A. C. G. ; ARAUJO, V. R. N. ; VENSON, R. ; CORAL, L. N. ; SOUZA, G. S. ; PANDINI, J. C. ; CASSETTARI JUNIOR, J. M. ; CROTTI JUNIOR, A. ; MORETTI, G. P. ; CESCINETTO, S. ; MEDEIROS, L. S. ; ROSA, M. I. . Uso do JPPF na melhora do desempenho computacional na mineração de uma base de tabagismo. In: IV Escola Regional de Alto Desempenho de São



- Paulo (ERAD 2013), 2013, São Carlos (SP). Anais da IV Escola Regional de Alto Desempenho de São Paulo. São Carlos (SP): USP, 2013.
32. FERREIRA, N. B. ; PALHANO, M. B. ; FELIPPE, G. ; PEREIRA, R. M. ; SIMÕES, P. W. T. A. ; ZANCAN, E. C. ; **GARCIA, Merisandra Côrtes de Mattos** . Aplicação de Redes Neurofuzzy na Avaliação do Comportamento do Mercado Imobiliário Local. In: Conferência Ibero-Americana de Computação Aplicada 2013/International Association for Development of the Information Society (IADIS), 2013, Porto Alegre/RS/Brasil. Anais da Conferência IADIS Ibero-Americana Computação Aplicada 2013.. São Leopoldo/RS: IADIS, 2013. p. 253-255.
  33. FELIPPE, G. ; NOVASKI, M. ; PEREIRA, R. M. ; SIMÕES, P. W. T. A. ; **GARCIA, Merisandra Côrtes de Mattos** . Aplicação dos Algoritmos Naive Bayes e de Redes Neurais Artificiais de Função de Base Radial na Classificação de Dados Biomédicos. In: IV Semana de Ciência & Tecnologia / XIII Seminário de Iniciação Científica / V Salão de Extensão / III Salão de Ensino, 2013, Criciúma/SC. Anais da IV Semana de Ciência & Tecnologia. Criciúma/SC: UNESC, 2013.
  34. PEREIRA, R. M. ; PEREGO, D. ; PALHANO, M. B. ; SIMÕES, P. W. T. A. ; **GARCIA, Merisandra Côrtes de Mattos** . Descoberta de Conhecimento em Bases de Dados por meio da Shell Orion Data Mining Engine. In: IV Semana de Ciência & Tecnologia / XIII Seminário de Iniciação Científica / V Salão de Extensão / III Salão de Ensino, 2013, Criciúma/SC. Anais da IV Semana de Ciência & Tecnologia. Criciúma/SC: UNESC, 2013.
  35. PALHANO, M. B. ; GHELLERE, S. L. ; FELIPPE, G. ; SIMÕES, P. W. T. A. ; **GARCIA, Merisandra Côrtes de Mattos** . Medidas de Qualidade Aplicadas aos Algoritmos de Agrupamento da Shell Orion Data Mining Engine. In: IV Semana de Ciência & Tecnologia / XIII Seminário de Iniciação Científica / V Salão de Extensão / III Salão de Ensino, 2013, Criciúma/SC. Anais da IV Semana de Ciência & Tecnologia. Criciúma/SC: UNESC, 2013.
  36. BUZ, D. F. ; SILVA, T. R. ; BARBOSA, A. C. G. ; **GARCIA, Merisandra Côrtes de Mattos** . Informática para a Melhor Idade. In: IV Semana de Ciência & Tecnologia / XIII Seminário de Iniciação Científica / V Salão de Extensão / III Salão de Ensino, 2013, Criciúma/SC. Anais da IV Semana de Ciência & Tecnologia. Criciúma/SC: UNESC, 2013.
  37. VENSON, R. ; MARTINS, Paulo João ; **GARCIA, Merisandra Côrtes de Mattos** ; CASAGRANDE, Rogério Antônio ; SIMÕES, P. W. T. A. . Balanceamento de Carga Utilizando o Cluster JPPF por Meio do Algoritmo Proporcional. In: IV Semana de Ciência & Tecnologia / XIII Seminário de Iniciação Científica / V Salão de Extensão / III Salão de Ensino, 2013, Criciúma/SC. Anais da IV Semana de Ciência & Tecnologia. Criciúma/SC: UNESC, 2013.
  38. MAZZUCHELLO, L. L. ; BIGATON, E. ; PEREIRA, R. M. ; **GARCIA, Merisandra Côrtes de Mattos** ; SIMÕES, P. W. T. A. . Mineração de Dados Aplicada à Caracterização da Sexualidade em uma População Universitária por meio das Tarefas de Classificação e Clusterização. In: IV Semana de Ciência & Tecnologia / XIII Seminário de Iniciação Científica / V Salão de Extensão / III Salão de Ensino, 2013, Criciúma/SC. Anais da IV Semana de Ciência & Tecnologia. Criciúma/SC: UNESC, 2013.
  39. PANDINI, J. C. ; VENSON, R. ; MARTINS, Paulo João ; **GARCIA, Merisandra Côrtes de Mattos** ; SIMÕES, P. W. T. A. . Avaliação da Shell Pegasus Uncertainty Modeling. In: IV Semana de Ciência & Tecnologia / XIII Seminário de Iniciação Científica / V Salão de Extensão / III Salão de Ensino, 2013, Criciúma/SC. Anais da IV Semana de Ciência & Tecnologia. Criciúma/SC: UNESC, 2013.
  40. PALHANO, M. B. ; FELIPPE, G. ; PEREIRA, R. M. ; **GARCIA, Merisandra Côrtes de Mattos** . Data Mining e suas aplicações: uma visão geral. In: VI Congresso Sul Brasileiro de Computação (VI SULCOMP), 2012, Criciúma. Anais do VI Congresso Sul Brasileiro de Computação. Criciúma: UNESC, 2012. v. 6.
  41. PALHANO, M. B. ; CROTTI JUNIOR, A. ; FELIPPE, G. ; SIMÕES, P. W. T. A. ; MENEZES, C. T. ; **GARCIA, Merisandra Côrtes de Mattos** . Medidas de qualidade para validação de aplicações em data mining. In: 3ª Semana de Ciência & Tecnologia/ XII Seminário de Iniciação Científica, 2012, Criciúma. Anais da Semana de Ciência & Tecnologia. Criciúma: UNESC, 2012.
  42. FELIPPE, G. ; GAVA, E. M. ; PALHANO, M. B. ; SIMÕES, P. W. T. A. ; **GARCIA, Merisandra Côrtes de Mattos** . O algoritmo Density-Based Spatial Clustering of application with noise (DBSCAN) na clusterização dos indicadores de monitoramento das bacias hidrográficas da região carbonífera. In: 3ª Semana de Ciência & Tecnologia/ XII Seminário de Iniciação Científica, 2012, Criciúma. Anais da Semana de Ciência & Tecnologia. Criciúma: UNESC, 2012.
  43. CROTTI JUNIOR, A. ; CASSETTARI JUNIOR, J. M. ; **GARCIA, Merisandra Côrtes de Mattos** ; MARTINS, Paulo João ; ROSA, M. I. ; SIMÕES, P. W. T. A. . Use of Algorithms Based on Fuzzy Logic Robust C-Prototypes and Unsupervised Robust C-Prototypes in the Clustering of a Database of Sepsis. In: 34th Annual International Conference of the IEEE Engineering in Medicine and Biology Society (2012 IEEE EMBS), 2012, San Diego (USA).

Abstract Book - 34th Annual International Conference of the IEEE Engineering in Medicine and Biology Society (2012 IEEE EMBS), 2012. p. 605-605.

44. CESCINETTO, S. ; SAMPAIO, F. R. ; CASSETTARI JUNIOR, J. M. ; VENSON, R. ; **GARCIA, Merisandra Côrtes de Mattos** ; ROSA, M. I. ; SIMÕES, P. W. T. A. . Descoberta de Conhecimento sobre o uso do Tabaco em uma População Universitária. In: 3ª Semana de Ciência & Tecnologia/ XII Seminário de Iniciação Científica, 2012, Criciúma. Anais da Semana de Ciência & Tecnologia. Criciúma: UNESC, 2012.
45. VENSON, R. ; PANDINI, J. C. ; CESCINETTO, S. ; MARTINS, Paulo João ; MADEIRA, K. ; **GARCIA, Merisandra Côrtes de Mattos** ; SIMÕES, P. W. T. A. . Avaliação e Validação Interna do Módulo de Dempster-Shafer na Shell Pegasus Uncertainty Modeling. In: 3ª Semana de Ciência & Tecnologia/ XII Seminário de Iniciação Científica, 2012, Criciúma. Anais da Semana de Ciência & Tecnologia. Criciúma: UNESC, 2012.
46. BIF, Diogo Cesar ; FOGACA, A. M. ; BITENCOURT, R. S. ; GONCALVES, F. S. ; CESCINETTO, S. ; CASSETTARI JUNIOR, J. M. ; MARTINS, Paulo João ; MADEIRA, K. ; **MATTOS, Merisandra Côrtes de** ; SIMÕES, Priscyla Waleska Targino de Azevedo . Avaliação e Validação Interna do Módulo de Fatores de Certeza da Shell Pegasus Uncertainty Modeling. In: 2ª Semana de Ciência & Tecnologia da Unesc, 2011, Criciúma. Anais da 2ª Semana de Ciência & Tecnologia da Unesc, 2011.
47. BIF, Diogo Cesar ; BITENCOURT, R. S. ; FOGACA, A. M. ; ROCHA, Edroaldo Lummertz ; CESCINETTO, S. ; PANDINI, J. C. ; CASSETTARI JUNIOR, J. M. ; MARTINS, Paulo João ; MADEIRA, K. ; **MATTOS, Merisandra Côrtes de** ; SIMÕES, Priscyla Waleska Targino de Azevedo . Avaliação e Validação Interna do Módulo Bayesiano da Shell Pegasus Uncertainty Modeling. In: 2ª Semana de Ciência & Tecnologia da Unesc, 2011, Criciúma. Anais da 2ª Semana de Ciência & Tecnologia da Unesc, 2011.
48. PALHANO, M. B. ; SIMÕES, Priscyla Waleska Targino de Azevedo ; **MATTOS, Merisandra Côrtes de** . Os algoritmos Robust C-Prototypes e Unsupervised Robust C-Prototypes aplicados a Análise de Dados das Bacias Hidrográficas da Região Carbonífera. In: 2ª Semana de Ciência & Tecnologia da Unesc, 2011, Criciúma. Anais da 2ª Semana de Ciência & Tecnologia da Unesc, 2011.
49. CROTTI JUNIOR, A. ; CASSETTARI JUNIOR, J. M. ; **MATTOS, Merisandra Côrtes de** ; SIMÕES, Priscyla Waleska Targino de Azevedo ; ROSA, M. I. . The Fuzzy Logic Algorithms Robust C-Prototypes and Unsupervised Robust C-Prototypes in the Shell Orion Data Mining Engine. In: 11th International Symposium on Mathematical and Computational Biology (BIOMAT 2011), 2011, Santiago (Chile). Annals of 11th International Symposium on Mathematical and Computational Biology (BIOMAT 2011). Santiago /Chile: BIOMAT, 2011.

#### PRISCYLA WALESKA TARGINO DE AZEVEDO SIMÕES

1. **Simões, Priscyla Waleska** ; BONISSONI IZUMI, NARIJARA ; SPÍNDOLA CASAGRANDE, RAMON ; DENIPOTTI VERONEZI, CARLOS ; [CECHINEL, Cristian](#) ; SNOEYER, MARIA LÚCIA ; LUMMERTZ DA ROCHA, EDROLADO ; [MARTINS, Paulo João](#) ; CASAGRANDE, ROGÉRIO ANTONIO ; PASQUALI MORETTI, GUSTAVO ; [MANENTI, Sandra Aparecida](#) ; VENSON, Ramon ; BISOGNIN CERETTA, LUCIANE ; [COMUNELLO, Eros](#) . Classification of Images Acquired with Colposcopy Using Artificial Neural Networks. Cancer Informatics, v. 13, p. 119-124, 2014.
2. **SIMÕES, Priscyla Waleska Targino de Azevedo** ; **MATTOS, Merisandra Côrtes de** ; RIBEIRO, Rita Suselaine Vieira ; ROSA, Maria Inês da ; BITENCOURT, Ricardo Luiz de ; MORETTI, Gustavo Pasquali ; SANTOS, Robson Luiz dos ; [CECHINEL, Cristian](#) . Perspectivas da utilização da Inteligência Computacional Médica a partir das Redes Bayesianas e Agentes Tutores no Ensino de Lombalgia. Inova Saúde, v. 2, p. 128-144, 2013.
3. **SIMÕES, Priscyla Waleska Targino de Azevedo** ; MARTINS, Paulo João ; CASAGRANDE, Rogério Antônio ; MADEIRA, Kristian ; **MATTOS, Merisandra Côrtes de** ; [MANENTI, Sandra Aparecida](#) ; ROSA, Maria Inês da ; DAL PIZZOL, Felipe ; VENSON, Ramon ; CORAL, Leandro Natal ; SOUZA, Gabriel Scheffer de ; PANDINI, Jeison Cleiton ; CASSETTARI JUNIOR, José Márcio ; MORETTI, Gustavo Pasquali ; CESCINETTO, Samuel . Using a model of parallel distributed processing associated with data mining in the characterization of sexuality in a university population. Studies in Health Technology and Informatics, v. 192, p. 1135-1135, 2013.
4. **SIMÕES, Priscyla Waleska Targino de Azevedo** ; SAMPAIO, Felipe Ribeiro ; CASSETTARI JUNIOR, José Márcio ; CESCINETTO, Samuel ; ROSA, Maria Inês da . Mineração de dados aplicada ao conhecimento em uma população universitária. Journal of Health Informatics, v. 5, p. 114-120, 2013.
5. VENSON, Ramon ; [MARTINS, Paulo João](#) ; **SIMÕES, Priscyla Waleska Targino de Azevedo** . A Utilização de um Framework para Criação de Clusters Computacionais no Processamento de Algoritmos de Data Mining. Revista Técnico-Científica do IFSC, v. 2, p. 738-738, 2013.
6. [VERONEZI, Carlos Cassiano Denipotti](#) ; **SIMÕES, Priscyla Waleska Targino de Azevedo** ; [SANTOS, Robson Luiz dos](#) ; [ROCHA, Edroaldo Lummertz da](#) ; Melão, Suelen ; [MATTOS, Merisandra Côrtes de](#) ; [CECHINEL, Cristian](#) .

- Análise computacional para auxílio ao diagnóstico de osteoartrite de coluna lombar baseado em redes neurais artificiais. *Revista Brasileira de Ortopedia (Impresso)*, v. 46, p. 195-199, 2011.
7. PEREGO, Daniel ; PEREIRA, Ruano Marques ; PALHANO, Maicon Bastos ; FELIPPE, Gabriel ; **SIMÕES, Priscyla Waleska Targino de Azevedo** ; MATTOS, Merisandra Côrtes de . Agrupamento fuzzy pelo algoritmo Gath-Geva na Shell Orion Data Mining Engine. In: IV Computer on the Beach, 2013, Florianópolis / SC. Anais do IV Computer on the Beach. Itajaí / SC: UNIVALI, 2013. v. 4. p. 218-228.
  8. GAVA, Éverton Marangoni ; FELIPPE, Gabriel ; MADEIRA, Kristian ; BASTOS, Maicon Palhano ; MATTOS, Merisandra Côrtes de ; MARTINS, Paulo João ; **SIMÕES, Priscyla Waleska Targino de Azevedo** . O Algoritmo Density-Based Spatial Clustering of Applications With Noise (DBSCAN) na Clusterização dos Indicadores de Dados Ambientais. In: VI Congresso Sul Brasileiro de Computação (SulComp 2012), 2012, Criciúma/SC. Anais do VI Congresso Sul Brasileiro de Computação. Criciúma/SC: UNESC, 2012. v. 6. p. 1-8.
  9. CROTTI JUNIOR, Ademar ; PALHANO, Maicon Bastos ; FELIPPE, Gabriel ; MENEZES, Carlyle Torres Bezerra de ; **SIMÕES, Priscyla Waleska Targino de Azevedo** ; MATTOS, Merisandra Côrtes de . Os algoritmos Fuzzy C-Means, Robust C-Prototypes e Unsupervised Robust C-Prototypes aplicados à uma base de dados das bacias hidrográficas da Região de Criciúma. In: VI Congresso Sul Brasileiro de Computação (SulComp 2012), 2012, Criciúma/SC. Anais do VI Congresso Sul Brasileiro de Computação. Criciúma/SC: UNESC, 2012. v. 6. p. 1-8.
  10. SAUKI, Marcos Rodrigo ; PALHANO, M. B. ; FELIPPE, G. ; PEREIRA, R. M. ; **SIMÕES, P. W. T. A.** ; GARCIA, Merisandra Côrtes de Mattos . Controle Fuzzy do Armazenamento de Grãos de Arroz. In: Conferência Ibero-Americana de Computação Aplicada 2013/International Association for Development of the Information Society (IADIS), 2013, Porto Alegre/RS/Brasil. Anais da Conferência IADIS Ibero-Americana Computação Aplicada 2013.. São Leopoldo/RS: IADIS, 2013. p. 198-202.
  11. **SIMÕES, Priscyla Waleska Targino de Azevedo** ; MARTINS, Paulo João ; CASAGRANDE, Rogério Antônio ; MADEIRA, Kristian ; MATTOS, Merisandra Côrtes de ; SOUZA, Gabriel Scheffer de ; PANDINI, Jeison Cleiton ; ROSA, Maria Inês da ; DAL PIZZOL, Felipe ; BARBOSA, Ana Cláudia Garcia ; VENSON, Ramon ; CORAL, Leandro Natal ; CASSETTARI JUNIOR, José Márcio ; MORETTI, Gustavo Pasquali ; CROTTI JUNIOR, Ademar ; CESCINETTO, Samuel ; MANENTI, Sandra Aparecida ; MEDEIROS, Luísa da Silva ; CERETTA, Luciane Bisognin ; ARAUJO, Viviane Raupp Nunes de . Utilization of JPPF in parallel processing of Data Mining Algorithms. In: International Conference on Health and Social Care Information Systems and Technologies (HCist'2013), 2013, Lisboa / Portugal. Book of Industry papers, poster papers and abstracts of the CENTERSI 2013 / ProjMAN 2013 / HCist 2013. Lisboa / Portugal: SciKA, 2013. p. 265-268.
  12. **SIMÕES, Priscyla Waleska Targino de Azevedo** ; MARTINS, Paulo João ; CASAGRANDE, Rogério Antônio ; MADEIRA, Kristian ; MATTOS, Merisandra Côrtes de ; SOUZA, Gabriel Scheffer de ; PANDINI, Jeison Cleiton ; ROSA, Maria Inês da ; DAL PIZZOL, Felipe ; BARBOSA, Ana Cláudia Garcia ; VENSON, Ramon ; CORAL, Leandro Natal ; CASSETTARI JUNIOR, José Márcio ; MORETTI, Gustavo Pasquali ; CROTTI JUNIOR, Ademar ; CESCINETTO, Samuel ; MANENTI, Sandra Aparecida ; MEDEIROS, Luísa da Silva ; CERETTA, Luciane Bisognin ; ARAUJO, Viviane Raupp Nunes de . Distributed processing applied to the clustering algorithm Robust-C-Prototypes in characterizing of a smoking population. In: International Conference on Health and Social Care Information Systems and Technologies (HCist'2013), 2013, Lisboa / Portugal. Book of industry papers, poster papers and abstracts of the CENTERIS 2013 / ProjMAN 2013 / HCist 2013. Lisboa / Portugal: SciKA, 2013. p. 228-232.
  13. SAMPAIO, Felipe Ribeiro ; **SIMÕES, Priscyla Waleska Targino de Azevedo** ; ROSA, Maria Inês da ; CESCINETTO, Samuel ; [CASSETTARI JUNIOR, José Márcio](#) ; [MATTOS, Merisandra Côrtes de](#) . Caracterização de uma População Tabagista por meio da Mineração de Dados. In: XIII Congresso Brasileiro de Informática em Saúde, 2012, Curitiba/PR. Anais do XIII Congresso Brasileiro de Informática em Saúde. São Paulo/SP: SBIS, 2012. p. 1-2.
  14. PEREIRA, R. M. ; PEREGO, D. ; FELIPPE, G. ; PALHANO, M. B. ; **SIMÕES, P. W. T. A.** ; GARCIA, Merisandra Côrtes de Mattos . Descoberta de Conhecimento em Bases de Dados por meio do Algoritmo Gath-Geva na Shell Orion Data Mining Engine. In: V Semana de Ciência & Tecnologia / XIV Seminário de Iniciação Científica / VI Salão de Extensão / IV Salão de Ensino, 2014, Criciúma/SC. Anais da IV Semana de Ciência & Tecnologia. Criciúma/SC: UNESC, 2014.
  15. FELIPPE, G. ; NOVASKI, M. ; PEREIRA, R. M. ; PALHANO, M. B. ; **SIMÕES, P. W. T. A.** ; GARCIA, Merisandra Côrtes de Mattos . Aplicação do Algoritmo Naive Bayes na Classificação de Dados Biomédicos . In: V Semana de Ciência & Tecnologia / XIV Seminário de Iniciação Científica / VI Salão de Extensão / IV Salão de Ensino, 2014, Criciúma/SC. Anais da IV Semana de Ciência & Tecnologia. Criciúma/SC: UNESC, 2014.

16. ABREU, L. L.T. ; BIGATON, E. ; MARTINS, P. J. ; CASAGRANDE, R.A. ; GARCIA, Merisandra Côrtes de Mattos ; MANENTI, S. A.; **SIMÕES, P. W. T. A.**. Mineração de Dados Aplicada à Caracterização da Sexualidade de Universitários por meio do Algoritmo J48. In: V Semana de Ciência & Tecnologia / XIV Seminário de Iniciação Científica / VI Salão de Extensão / IV Salão de Ensino, 2014, Criciúma/SC. Anais da IV Semana de Ciência & Tecnologia. Criciúma/SC: UNESC, 2014.
17. MARTINS, Paulo João ; **SIMÕES, Priscyla Waleska Targino de Azevedo** ; CASAGRANDE, Rogério Antônio ; MADEIRA, Kristian ; MATTOS, Merisandra Côrtes de ; MANENTI, Sandra Aparecida ; DAL PIZZOL, Felipe ; BARBOSA, Ana Cláudia Garcia ; ARAUJO, Viviane Raupp Nunes de ; VENSON, Ramon ; CORAL, Leandro Natal ; SOUZA, Gabriel Scheffer de ; PANDINI, Jeison Cleiton ; CASSETTARI JUNIOR, José Márcio ; CROTTI JUNIOR, Ademar ; MORETTI, Gustavo Pasquali ; CESCONETTO, Samuel ; MEDEIROS, Luísa da Silva ; ROSA, Maria Inês da . Utilização do JPPF no processamento paralelo de algoritmos de Data Mining. In: IV Escola Regional de Alto Desempenho de São Paulo (ERAD-SP 2013), 2013, São Carlos / SP. Anais da IV Escola Regional de Alto Desempenho de São Paulo. São Carlos / SP, 2013.
18. MARTINS, Paulo João ; **SIMÕES, Priscyla Waleska Targino de Azevedo** ; CASAGRANDE, Rogério Antônio ; MADEIRA, Kristian ; MATTOS, Merisandra Côrtes de ; MANENTI, Sandra Aparecida ; DAL PIZZOL, Felipe ; BARBOSA, Ana Cláudia Garcia ; ARAUJO, Viviane Raupp Nunes de ; VENSON, Ramon ; CORAL, Leandro Natal ; SOUZA, Gabriel Scheffer de ; PANDINI, Jeison Cleiton ; CASSETTARI JUNIOR, José Márcio ; CROTTI JUNIOR, Ademar ; MORETTI, Gustavo Pasquali ; CESCONETTO, Samuel ; MEDEIROS, Luísa da Silva ; ROSA, Maria Inês da . Uso do JPPF na melhora do desempenho computacional na mineração de uma base de tabagismo. In: IV Escola Regional de Alto Desempenho de São Paulo (ERAD-SP 2013), 2013, São Carlos / SP. Anais da IV Escola Regional de Alto Desempenho de São Paulo. São Carlos / SP, 2013.
19. MAZZUCHELLO, Leandro Luiz ; BIGATON, Everson ; PEREIRA, Ruano Marques ; MATTOS, Merisandra Côrtes de ; **SIMÕES, Priscyla Waleska Targino de Azevedo** . Mineração de Dados Aplicada à Caracterização da Sexualidade em uma População Universitária por meio das Tarefas de Classificação e Clusterização. In: IV Semana de Ciência e Tecnologia (IV SC&T), 2013, Criciúma / Sc. Anais da IV Semana de Ciência e Tecnologia. Criciúma / SC: UNESC, 2013.
20. PANDINI, Jeison Cleiton ; VENSON, Ramon ; MARTINS, Paulo João ; MATTOS, Merisandra Côrtes de ; **SIMÕES, Priscyla Waleska Targino de Azevedo** . Avaliação da Shell Pegasus Uncertainty Modeling. In: IV Semana de Ciência e Tecnologia (IV SC&T), 2013, Criciúma / Sc. Anais da IV Semana de Ciência e Tecnologia. Criciúma / SC: UNESC, 2013.
21. [CROTTI JUNIOR, Ademar](#) ; [CASSETTARI JUNIOR, José Márcio](#) ; [MATTOS, Merisandra Côrtes de](#) ; [MARTINS, Paulo João](#) ; ROSA, Maria Inês da ; **SIMÕES, Priscyla Waleska Targino de Azevedo** . Use of Algorithms Based on Fuzzy Logic Robust C-Prototypes and Unsupervised Robust C-Prototypes in the Clustering of a Database of Sepsis. In: 34th Annual International Conference of the IEEE Engineering in Medicine and Biology Society (2012 IEEE EMBS), 2012, San Diego / CA / USA. Abstract Book - 34th Annual International Conference of the IEEE Engineering in Medicine and Biology Society (2012 IEEE EMBS), 2012. p. 605-605.
22. PALHANO, Maicon Bastos ; FELIPPE, Gabriel ; PEREIRA, Ruano Marques ; **SIMÕES, Priscyla Waleska Targino de Azevedo** ; [MATTOS, Merisandra Côrtes de](#) . O Algoritmo de Classificação C4.5 e suas Aplicações na Área Médica. In: VI Congresso Sul Brasileiro de Computação (SulComp 2012), 2012, Criciúma/SC. Anais do VI Congresso Sul Brasileiro de Computação. Criciúma/SC: UNESC, 2012. v. 6. p. 1-3.
23. FELIPPE, Gabriel ; GAVA, Éverton Marangoni ; PALHANO, Maicon Bastos ; **SIMÕES, Priscyla Waleska Targino de Azevedo** ; MATTOS, Merisandra Côrtes de ; MENEZES, Carlyle Torres Bezerra de . O Algoritmo Density-Based Spatial Clustering of Applications With Noise (DBSCAN) na Clusterização dos Indicadores de Monitoramento das Bacias Hidrográficas da Região Carbonífera. In: III Semana de Ciência e Tecnologia / XII Seminário de Iniciação Científica / IV Salão de Extensão / II Salão de Ensino, 2012, Criciúma / SC. Anais da III Semana de Ciência e Tecnologia. Criciúma / SC: UNESC, 2012.
24. PALHANO, Maicon Bastos ; CROTTI JUNIOR, Ademar ; FELIPPE, Gabriel ; **SIMÕES, Priscyla Waleska Targino de Azevedo** ; MENEZES, Carlyle Torres Bezerra de ; MATTOS, Merisandra Côrtes de . Medidas de qualidade para validação de aplicações em Data Mining. In: III Semana de Ciência e Tecnologia / XII Seminário de Iniciação Científica / IV Salão de Extensão / II Salão de Ensino, 2012, Criciúma / SC. Anais da III Semana de Ciência e Tecnologia. Criciúma / SC: UNESC, 2012.
25. CESCONETTO, Samuel ; SAMPAIO, Felipe Ribeiro ; CASSETTARI JUNIOR, José Márcio ; VENSON, Ramon ; MATTOS, Merisandra Côrtes de ; ROSA, Maria Inês da ; **SIMÕES, Priscyla Waleska Targino de Azevedo** . Descoberta de Conhecimento sobre o uso do Tabaco em uma População Universitária. In: III Semana de Ciência

- e Tecnologia / XII Seminário de Iniciação Científica / IV Salão de Extensão / II Salão de Ensino, 2012, Criciúma / SC. Anais da III Semana de Ciência e Tecnologia. Criciúma / SC: UNESC, 2012.
26. VENSON, Ramon ; SOUZA, Gabriel Scheffer de ; CORAL, Leandro Natal ; CASSETTARI JUNIOR, José Márcio ; CASAGRANDE, Rogério Antônio ; MARTINS, Paulo João ; **SIMÕES, Priscyla Waleska Targino de Azevedo** . Características da utilização do JPPF no Processamento Distribuído de Dados Processados por um Algoritmo de Clusterização de Data Mining. In: III Semana de Ciência e Tecnologia / XII Seminário de Iniciação Científica / IV Salão de Extensão / II Salão de Ensino, 2012, Criciúma / SC. Anais da III Semana de Ciência e Tecnologia. Criciúma / SC: UNESC, 2012.
  27. VENSON, Ramon ; PANDINI, Jeison Cleiton ; CESCINETTO, Samuel ; MARTINS, Paulo João ; MADEIRA, Kristian ; MATTOS, Merisandra Côrtes de ; **SIMÕES, Priscyla Waleska Targino de Azevedo** . Avaliação e Validação Interna do Módulo de Dempster-Shafer na Shell Pegasus Uncertainty Modeling. In: III Semana de Ciência e Tecnologia / XII Seminário de Iniciação Científica / IV Salão de Extensão / II Salão de Ensino, 2012, Criciúma / SC. Anais da III Semana de Ciência e Tecnologia. Criciúma / SC: UNESC, 2012.
  28. BIF, Diogo César ; FOGACA, Alisson Madalena ; BITENCOURT, Rafael Silva de ; GONCALVES, Fernando Silvano ; PANDINI, Jeison Cleiton ; CESCINETTO, Samuel ; CASSETTARI JUNIOR, José Márcio ; MARTINS, Paulo João ; MADEIRA, Kristian ; MATTOS, Merisandra Côrtes de ; **SIMÕES, Priscyla Waleska Targino de Azevedo** . Avaliação e Validação Interna do Módulo de Fatores de Certeza da Shell Pegasus Uncertainty Modeling. In: 2ª Semana de Ciência & Tecnologia da Unesc, 2011, Criciúma/SC. Anais da 2ª Semana de Ciência & Tecnologia da Unesc. Criciúma/SC: UNESC, 2011.
  29. BIF, Diogo César ; BITENCOURT, Rafael Silva de ; FOGACA, Alisson Madalena ; ROCHA, Edroaldo Lummertz da ; CESCINETTO, Samuel ; PANDINI, Jeison Cleiton ; CASSETTARI JUNIOR, José Márcio ; MARTINS, Paulo João ; MADEIRA, Kristian ; MATTOS, Merisandra Côrtes de ; **SIMÕES, Priscyla Waleska Targino de Azevedo** . Avaliação e Validação Interna do Módulo Bayesiano da Shell Pegasus Uncertainty Modeling. In: 2ª Semana de Ciência & Tecnologia da Unesc, 2011, Criciúma/SC. Anais da 2ª Semana de Ciência & Tecnologia da Unesc. Criciúma/SC: UNESC, 2011.
  30. PALHANO, M. B. ; **SIMÕES, Priscyla Waleska Targino de Azevedo** ; MATTOS, Merisandra Côrtes de . Os algoritmos Robust C-Prototypes e Unsupervised Robust C-Prototypes aplicados a Análise de Dados das Bacias Hidrográficas da Região Carbonífera. In: 2ª Semana de Ciência & Tecnologia da Unesc, 2011, Criciúma/SC. Anais da 2ª Semana de Ciência & Tecnologia da Unesc. Criciúma/SC: UNESC, 2011.
  31. CROTTI JUNIOR, Ademar ; CASSETTARI JUNIOR, José Márcio ; MATTOS, Merisandra Côrtes de ; **SIMÕES, Priscyla Waleska Targino de Azevedo** ; ROSA, Maria Inês da . The Fuzzy Logic Algorithms Robust C-Prototypes and Unsupervised Robust C-Prototypes in the Shell Orion Data Mining Engine. In: 11th International Symposium on Mathematical and Computational Biology (BIOMAT 2011), 2011, Santiago de Chile / Chile. Annals of 11th International Symposium on Mathematical and Computational Biology. Rio de Janeiro/RJ: BIOMAT, 2011.

#### ANA CLAUDIA GARCIA BARBOSA

1. NANDI, J. C. B. ; PEREIRA, R. M. ; FELIPPE, G. ; MADEIRA, Kristian ; **BARBOSA, Ana Claudia Garcia** ; GARCIA, Merisandra Côrtes de Mattos . O Algoritmo de Associação Frequent Pattern-Growth na Shell Orion Data Mining Engine. In: VII Congresso Sul Brasileiro de Computação (VII SULCOMP), 2014, Criciúma. Anais do VII Congresso Sul Brasileiro de Computação (VII SULCOMP), 2014.
2. GHELLERE, S. L. ; FELIPPE, G. ; PEREIRA, R. M. ; MADEIRA, Kristian ; MENEZES, C. T. ; **BARBOSA, Ana Claudia Garcia** ; GARCIA, Merisandra Côrtes de Mattos . Ant Based Clustering e Adaptative Ant Clustering no Agrupamento de Dados da Bacia do Rio Urussanga da Região Carbonífera de Santa Catarina. In: VII Congresso Sul Brasileiro de Computação (VII SULCOMP), 2014, Criciúma/SC. Anais do VII Congresso Sul Brasileiro de Computação (VII SULCOMP), 2014.
3. PALHANO, M. B. ; FELIPPE, G. ; PEREIRA, R. M. ; RAMOS, A. J. ; **BARBOSA, Ana Claudia Garcia** ; GARCIA, Merisandra Côrtes de Mattos . Medidas de Qualidade Aplicadas aos Algoritmos de Agrupamento da Shell Orion Data Mining Engine. In: VII Congresso Sul Brasileiro de Computação (VII SULCOMP), 2014, Criciúma/SC. Anais do VII Congresso Sul Brasileiro de Computação (VII SULCOMP), 2014.
4. SILVA, T. R. ; BUZ, D. F. ; PESSOA, N. S. M. ; RAMOS, A. J. ; **BARBOSA, Ana Claudia Garcia** ; GARCIA, Merisandra Côrtes de Mattos . Inclusão Digital da Terceira Idade. In: VII Congresso Sul Brasileiro de Computação (VII SULCOMP), 2014, Criciúma/SC. Anais do VII Congresso Sul Brasileiro de Computação (VII SULCOMP), 2014.
5. SIMÕES, P. W. T. A. ; MARTINS, Paulo João ; CASAGRANDE, Rogério Antônio ; MADEIRA, Kristian ; GARCIA, Merisandra Côrtes de Mattos ; SOUZA, G. S. ; PANDINI, J. C. ; ROSA, M. I. ; PIZZOL, F. D. ; **BARBOSA, A. C. G.** ;

- VENSON, R. ; CORAL, L. N. ; CASSETTARI JUNIOR, J. M. ; MORETTI, G. P. ; CROTTI JUNIOR, A. ; CESCUNETTO, S. ; MANENTTI, S. A. ; MEDEIROS, L. S. ; CERETTA, L. B. ; ARAUJO, V. R. N. . Utilization of JPPF in parallel processing of Data Mining Algorithms. In: International Conference on Health and Social Care Information Systems and Technologies (HCist'2013), 2013, Lisboa / Portugal. of Industry papers, poster papers and abstracts of the CENTERSI 2013 / ProjMAN 2013 / HCist 2013. Lisboa / Portugal: SciKA, 2013. p. 265-268.
6. SIMÕES, P. W. T. A. ; MARTINS, Paulo João ; CASAGRANDE, Rogério Antônio ; MADEIRA, Kristian ; GARCIA, Merisandra Côrtes de Mattos ; SOUZA, G. S. ; PANDINI, J. C. ; ROSA, M. I. ; PIZZOL, F. D. ; **BARBOSA, A. C. G.** ; VENSON, R. ; CORAL, L. N. ; CASSETTARI JUNIOR, J. M. ; MORETTI, G. P. ; CROTTI JUNIOR, A. ; CESCUNETTO, S. ; MANENTTI, S. A. ; MEDEIROS, L. S. ; CERETTA, L. B. ; ARAUJO, V. R. N. . Distributed processing applied to the clustering algorithm Robust-C-Prototypes in characterizing of a smoking population. In: International Conference on Health and Social Care Information Systems and Technologies (HCist'2013), 2013, Lisboa / Portugal. Book of industry papers, poster papers and abstracts of the CENTERIS 2013 / ProjMAN 2013 / HCist 2013. Lisboa / Portugal: SciKA, 2013. p. 228-232.
  7. RAMOS, A. J. ; PALHANO, M. B. ; CROTTI JUNIOR, A. ; FELIPPE, G. ; PEREIRA, R. M. ; **BARBOSA, A. C. G.** ; MENEZES, C. T. B. ; GARCIA, Merisandra Côrtes de Mattos . Análise da Aplicação dos Índices de Validação em Dados de Agrupamento Referente ao Monitoramento de Bacias Hidrográficas da Região Carbonífera . In: V Semana de Ciência & Tecnologia / XIV Seminário de Iniciação Científica / VI Salão de Extensão / IV Salão de Ensino, 2014, Criciúma/SC. Anais da IV Semana de Ciência & Tecnologia. Criciúma/SC: UNESC, 2014.
  8. ARNS JUNIOR, P. ; PEREIRA, R. M. ; FELIPPE, G. ; MENEZES, C. T. B. ; **BARBOSA, A. C. G.** ; GARCIA, Merisandra Côrtes de Mattos . Data Mining em Dados de Monitoramento de Recuperação Ambiental. In: V Semana de Ciência & Tecnologia / XIV Seminário de Iniciação Científica / VI Salão de Extensão / IV Salão de Ensino, 2014, Criciúma/SC. Anais da IV Semana de Ciência & Tecnologia. Criciúma/SC: UNESC, 2014.
  9. PEREIRA, R. M. ; GHELLERE, S. ; FELIPPE, G. ; ARNS JUNIOR, P. ; MENEZES, C. T. B. ; **BARBOSA, A. C. G.** ; GARCIA, Merisandra Côrtes de Mattos . Descoberta Automática de Conhecimento em Repositórios de Dados. In: V Semana de Ciência & Tecnologia / XIV Seminário de Iniciação Científica / VI Salão de Extensão / IV Salão de Ensino, 2014, Criciúma/SC. Anais da IV Semana de Ciência & Tecnologia. Criciúma/SC: UNESC, 2014.
  10. FELIPPE, G. ; NOVASKI, M. ; PEREIRA, R. M. ; ARNS JUNIOR, P. ; **BARBOSA, A. C. G.** ; GARCIA, Merisandra Côrtes de Mattos . Data Mining para Modelagem Preditiva em Dados Biomédicos. In: V Semana de Ciência & Tecnologia / XIV Seminário de Iniciação Científica / VI Salão de Extensão / IV Salão de Ensino, 2014, Criciúma/SC. Anais da IV Semana de Ciência & Tecnologia. Criciúma/SC: UNESC, 2014.
  11. SILVA, T. R. ; PESSOA, N. S. M. ; BUZ, D. F. ; **BARBOSA, Ana Claudia Garcia** ; GARCIA, Merisandra Côrtes de Mattos . Relato de Experiência da Aprendizagem de Tecnologia de Informação e Comunicação pela Terceira Idade. In: Congresso Ibero-americano de Humanidades, Ciências e Educação: Perspectivas Contemporâneas, 2014, Criciúma/SC. Congresso Ibero-americano de Humanidades, Ciências e Educação: Perspectivas Contemporâneas, 2014.
  12. MARTINS, Paulo João ; SIMÕES, P. W. T. A. ; CASAGRANDE, Rogério Antônio ; MADEIRA, K. ; GARCIA, Merisandra Côrtes de Mattos ; MANENTTI, S. A. ; PIZZOL, F. D. ; **BARBOSA, A. C. G.** ; ARAUJO, V. R. N. ; VENSON, R. ; CORAL, L. N. ; SOUZA, G. S. ; PANDINI, J. C. ; CASSETTARI JUNIOR, J. M. ; CROTTI JUNIOR, A. ; MORETTI, G. P. ; CESCUNETTO, S. ; MEDEIROS, L. S. ; ROSA, M. I. . Utilização do JPPF no processamento paralelo de algoritmos de Data Mining. In: IV Escola Regional de Alto Desempenho de São Paulo (ERAD 2013), 2013, São Carlos (SP). Anais da IV Escola Regional de Alto Desempenho de São Paulo. São Carlos (SP), 2013.
  13. MARTINS, Paulo João ; SIMÕES, P. W. T. A. ; CASAGRANDE, Rogério Antônio ; MADEIRA, K. ; GARCIA, Merisandra Côrtes de Mattos ; MANENTTI, S. A. ; PIZZOL, F. D. ; **BARBOSA, A. C. G.** ; ARAUJO, V. R. N. ; VENSON, R. ; CORAL, L. N. ; SOUZA, G. S. ; PANDINI, J. C. ; CASSETTARI JUNIOR, J. M. ; CROTTI JUNIOR, A. ; MORETTI, G. P. ; CESCUNETTO, S. ; MEDEIROS, L. S. ; ROSA, M. I. . Uso do JPPF na melhora do desempenho computacional na mineração de uma base de tabagismo. In: IV Escola Regional de Alto Desempenho de São Paulo (ERAD 2013), 2013, São Carlos (SP). Anais da IV Escola Regional de Alto Desempenho de São Paulo. São Carlos (SP): USP, 2013.
  14. BUZ, D. F. ; SILVA, T. R. ; **BARBOSA, A. C. G.** ; GARCIA, Merisandra Côrtes de Mattos . Informática para a Melhor Idade. In: IV Semana de Ciência & Tecnologia / XIII Seminário de Iniciação Científica / V Salão de Extensão / III Salão de Ensino, 2013, Criciúma/SC. Anais da IV Semana de Ciência & Tecnologia. Criciúma/SC: UNESC, 2013.

**KRISTIAN MADEIRA**

1. SIMÕES, Priscyla Waleska Targino de Azevedo ; SIMÕES, Priscyla Waleska Targino de Azevedo ; MARTINS, Paulo João ; CASAGRANDE, Rogério Antônio ; **MADEIRA, K.** ; MATTOS, Merisandra Côrtes de ; MANENTI, Sandra Aparecida ; ROSA, Maria Inês da ; DAL PIZZOL, Felipe ; VENSON, Ramon ; CORAL, Leandro Natal ; SOUZA, Gabriel Scheffer de ; PANDINI, Jeison Cleiton ; CASSETTARI JUNIOR, José Márcio ; MORETTI, Gustavo Pasquali ; CESCINETTO, Samuel . Using a model of parallel distributed processing associated with data mining in the characterization of sexuality in a university population. *Studies in Health Technology and Informatics*, v. 192, p. 1135-1135, 2013.
2. NANDI, J. C. B. ; PEREIRA, R. M. ; FELIPPE, G. ; **MADEIRA, Kristian** ; BARBOSA, Ana Claudia Garcia ; GARCIA, Merisandra Côrtes de Mattos . O Algoritmo de Associação Frequent Pattern-Growth na Shell Orion Data Mining Engine. In: VII Congresso Sul Brasileiro de Computação (VII SULCOMP), 2014, Criciúma. Anais do VII Congresso Sul Brasileiro de Computação (VII SULCOMP), 2014.
3. GHELLERE, S. L. ; FELIPPE, G. ; PEREIRA, R. M. ; **MADEIRA, Kristian** ; MENEZES, C. T. ; BARBOSA, Ana Claudia Garcia ; GARCIA, Merisandra Côrtes de Mattos . Ant Based Clustering e Adaptative Ant Clustering no Agrupamento de Dados da Bacia do Rio Urussanga da Região Carbonífera de Santa Catarina. In: VII Congresso Sul Brasileiro de Computação (VII SULCOMP), 2014, Criciúma/SC. Anais do VII Congresso Sul Brasileiro de Computação (VII SULCOMP), 2014.
4. GHELLERE, S. L. ; FELIPPE, G. ; PALHANO, M. B. ; PEREIRA, R. M. ; **MADEIRA, Kristian** ; MENEZES, C. T. ; GARCIA, Merisandra Côrtes de Mattos . Algoritmos de Inteligência de Exames por Colônia de Formigas na Análise de Indicadores Ambientais de Bacias Hidrográficas. In: 1st BRICS Countries Congress on Computational Intelligence (BRICS-CCI) and 11th Brazilian Congress on Computational Intelligence (CBIC), 2013, Porto de Galinhas/PE. Proceedings of 1st BRICS Countries Congress on Computational Intelligence and 11th Brazilian Congress on Computational Intelligence. Recife/PE: UFPE, 2013.
5. GAVA, E. ; FELIPPE, G. ; **MADEIRA, K.** ; PALHANO, M. B. ; MATTOS, M. C. ; MARTINS, P. J. ; SIMOES, P. W. T. A. . O Algoritmo Density-Based Spatial Clustering of Applications With Noise (DBSCAN) na Clusterização dos Indicadores de Dados Ambientais. In: VI Congresso Sul Brasileiro de Computação (VI SULCOMP), 2012, Criciúma. Anais do VI Congresso Sul Brasileiro de Computação. Criciúma: Editora UNESC, 2012. v. 6. p. 1-8.
6. GHELLERE, S. L. ; PEREIRA, R. M. ; FELIPPE, G. ; PALHANO, M. B. ; **MADEIRA, Kristian** ; MENEZES, C. T. ; GARCIA, Merisandra Côrtes de Mattos . Standard Ant Clustering Algorithm (SACA) no Agrupamento de Dados Ambientais. In: Computer on the Beach, 2014, Florianópolis. Anais do Computer on the Beach 2014, 2014.
7. SIMÕES, P. W. T. A. ; MARTINS, Paulo João ; CASAGRANDE, Rogério Antônio ; **MADEIRA, Kristian** ; GARCIA, Merisandra Côrtes de Mattos ; SOUZA, G. S. ; PANDINI, J. C. ; ROSA, M. I. ; PIZZOL, F. D. ; BARBOSA, A. C. G. ; VENSON, R. ; CORAL, L. N. ; CASSETTARI JUNIOR, J. M. ; MORETTI, G. P. ; CROTTI JUNIOR, A. ; CESCINETTO, S. ; MANENTTI, S. A. ; MEDEIROS, L. S. ; CERETTA, L. B. ; ARAUJO, V. R. N. . Utilization of JPPF in parallel processing of Data Mining Algorithms. In: International Conference on Health and Social Care Information Systems and Technologies (HCist'2013), 2013, Lisboa / Portugal. of Industry papers, poster papers and abstracts of the CENTERSI 2013 / ProjMAN 2013 / HCist 2013. Lisboa / Portugal: SciKA, 2013. p. 265-268.
8. SIMÕES, P. W. T. A. ; MARTINS, Paulo João ; CASAGRANDE, Rogério Antônio ; **MADEIRA, Kristian** ; GARCIA, Merisandra Côrtes de Mattos ; SOUZA, G. S. ; PANDINI, J. C. ; ROSA, M. I. ; PIZZOL, F. D. ; BARBOSA, A. C. G. ; VENSON, R. ; CORAL, L. N. ; CASSETTARI JUNIOR, J. M. ; MORETTI, G. P. ; CROTTI JUNIOR, A. ; CESCINETTO, S. ; MANENTTI, S. A. ; MEDEIROS, L. S. ; CERETTA, L. B. ; ARAUJO, V. R. N. . Distributed processing applied to the clustering algorithm Robust-C-Prototypes in characterizing of a smoking population. In: International Conference on Health and Social Care Information Systems and Technologies (HCist'2013), 2013, Lisboa / Portugal. Book of industry papers, poster papers and abstracts of the CENTERIS 2013 / ProjMAN 2013 / HCist 2013. Lisboa / Portugal: SciKA, 2013. p. 228-232.
9. MARTINS, P. J. ; SIMOES, P. W. T. A. ; CASAGRANDE, R. A. ; **MADEIRA, K.** ; MATTOS, M. C. ; MANENTI, S. A. ; DAL-PIZZOL, F. ; BARBOSA, A. C. G. ; ARAUJO, V. R. ; VENSON, R. ; CORAL, L. N. ; SOUZA, G. S. ; PANDINI, J. C. ; CASSETTARI JUNIOR, J. M. ; CROTTI, A. J. ; MORETTI, G. P. ; CESCINETTO, S. ; MEDEIROS, L. S. ; ROSA, M. I. . Uso do JPPF na melhora do desempenho computacional na mineração de uma base de tabagismo. In: Escola Regional de Alto Desempenho de São Paulo, 2013, São Paulo. Anais da Escola Regional de Alto Desempenho de São Paulo. São Paulo: ERAD, 2013. p. 110-113.
10. MARTINS, P. J. ; SIMOES, P. W. T. A. ; CASAGRANDE, R. A. ; **MADEIRA, K.** ; MATTOS, M. C. ; MANENTI, S. A. ; DAL-PIZZOL, F. ; BARBOSA, A. C. G. ; ARAUJO, V. R. ; VENSON, R. ; CORAL, L. N. ; SOUZA, G. S. ; PANDINI, J. C. ; CASSETTARI JUNIOR, J. M. ; CROTTI, A. J. ; MORETTI, G. P. ; CESCINETTO, S. ; MEDEIROS, L. S. ; ROSA, M. I. .

Utilização do JPPF no processamento paralelo de algoritmos de Data Mining. In: Escola Regional de Alto Desempenho, 2013, São Paulo. Anais da Escola Regional de Alto Desempenho. São Paulo: ERAD, 2013. p. 118-121.

11. VENSON, R. ; PANDINI, J. C. ; CESCINETTO, S. ; MARTINS, Paulo João ; **MADEIRA, K.** ; GARCIA, Merisandra Côrtes de Mattos ; SIMÕES, P. W. T. A. . Avaliação e Validação Interna do Módulo de Dempster-Shafer na Shell Pegasus Uncertainty Modeling. In: 3ª Semana de Ciência & Tecnologia/ XII Seminário de Iniciação Científica, 2012, Criciúma. Anais da Semana de Ciência & Tecnologia. Criciúma: UNESC, 2012.
12. BIF, Diogo Cesar ; FOGACA, A. M. ; BITENCOURT, R. S. ; GONCALVES, F. S. ; CESCINETTO, S. ; CASSETTARI JUNIOR, J. M. ; MARTINS, Paulo João ; **MADEIRA, K.** ; MATTOS, Merisandra Côrtes de ; SIMÕES, Priscyla Waleska Targino de Azevedo . Avaliação e Validação Interna do Módulo de Fatores de Certeza da Shell Pegasus Uncertainty Modeling. In: 2ª Semana de Ciência & Tecnologia da Unesc, 2011, Criciúma. Anais da 2ª Semana de Ciência & Tecnologia da Unesc, 2011.
13. BIF, Diogo Cesar ; BITENCOURT, R. S. ; FOGACA, A. M. ; ROCHA, Edroaldo Lummertz ; CESCINETTO, S. ; PANDINI, J. C. ; CASSETTARI JUNIOR, J. M. ; MARTINS, Paulo João ; **MADEIRA, K.** ; MATTOS, Merisandra Côrtes de ; SIMÕES, Priscyla Waleska Targino de Azevedo . Avaliação e Validação Interna do Módulo Bayesiano da Shell Pegasus Uncertainty Modeling. In: 2ª Semana de Ciência & Tecnologia da Unesc, 2011, Criciúma. Anais da 2ª Semana de Ciência & Tecnologia da Unesc, 2011.

#### PAULO JOÃO MARTINS

1. SIMÕES, Priscyla Waleska Targino de Azevedo ; **MARTINS, P. J.** ; CASAGRANDE, Rogério Antônio ; MADEIRA, Kristian ; MATTOS, Merisandra Côrtes de ; MANENTI, Sandra Aparecida ; ROSA, Maria Inês da ; DAL PIZZOL, Felipe ; VENSON, Ramon ; CORAL, Leandro Natal ; SOUZA, Gabriel Scheffer de ; PANDINI, Jeison Cleiton ; CASSETTARI JUNIOR, José Márcio ; MORETTI, Gustavo Pasquali ; CESCINETTO, Samuel . Using a model of parallel distributed processing associated with data mining in the characterization of sexuality in a university population. Studies in Health Technology and Informatics, v. 192, p. 1135-1135, 2013.
2. Simões, Priscyla Waleska ; BONISSONI IZUMI, NARJARA ; SPÍNDOLA CASAGRANDE, RAMON ; DENIPOTTI VERONEZI, CARLOS ; [CECHINEL, Cristian](#) ; SNOEYER, MARIA LÚCIA ; LUMMERTZ DA ROCHA, EDROLADO ; [MARTINS, Paulo João](#) ; CASAGRANDE, ROGÉRIO ANTONIO ; PASQUALI MORETTI, GUSTAVO ; [MANENTI, Sandra Aparecida](#) ; VENSON, Ramon ; BISOGNIN CERETTA, LUCIANE ; [COMUNELLO, Eros](#) . Classification of Images Acquired with Colposcopy Using Artificial Neural Networks. Cancer Informatics, v. 13, p. 119-124, 2014.
3. VENSON, Ramon ; [MARTINS, Paulo João](#) ; SIMÕES, Priscyla Waleska Targino de Azevedo . A Utilização de um Framework para Criação de Clusters Computacionais no Processamento de Algoritmos de Data Mining. Revista Técnico-Científica do IFSC, v. 2, p. 738-738, 2013.
4. GAVA, E. M. ; FELIPPE, G. ; MADEIRA, K. ; PALHANO, M. B. ; MATTOS, M. C. ; **MARTINS, P. J.** ; SIMÕES, P. W. T. A. . O Algoritmo Density-Based Spatial Clustering of Applications With Noise (DBSCAN) na Clusterização dos Indicadores de Dados Ambientais. In: VI Congresso Sul Brasileiro de Computação (SulComp 2012), 2012, Criciúma, SC. Anais do VI Congresso Sul Brasileiro de Computação. Criciúma, SC: UNESC, 2012.
5. SIMÕES, P. W. T. A. ; **MARTINS, Paulo João** ; CASAGRANDE, Rogério Antônio ; MADEIRA, Kristian ; GARCIA, Merisandra Côrtes de Mattos ; SOUZA, G. S. ; PANDINI, J. C. ; ROSA, M. I. ; PIZZOL, F. D. ; BARBOSA, A. C. G. ; VENSON, R. ; CORAL, L. N. ; CASSETTARI JUNIOR, J. M. ; MORETTI, G. P. ; CROTTI JUNIOR, A. ; CESCINETTO, S. ; MANENTTI, S. A. ; MEDEIROS, L. S. ; CERETTA, L. B. ; ARAUJO, V. R. N. . Utilization of JPPF in parallel processing of Data Mining Algorithms. In: International Conference on Health and Social Care Information Systems and Technologies (HCist'2013), 2013, Lisboa / Portugal. of Industry papers, poster papers and abstracts of the CENTERIS 2013 / ProjMAN 2013 / HCist 2013. Lisboa / Portugal: SciKA, 2013. p. 265-268.
6. SIMÕES, P. W. T. A. ; **MARTINS, Paulo João** ; CASAGRANDE, Rogério Antônio ; MADEIRA, Kristian ; GARCIA, Merisandra Côrtes de Mattos ; SOUZA, G. S. ; PANDINI, J. C. ; ROSA, M. I. ; PIZZOL, F. D. ; BARBOSA, A. C. G. ; VENSON, R. ; CORAL, L. N. ; CASSETTARI JUNIOR, J. M. ; MORETTI, G. P. ; CROTTI JUNIOR, A. ; CESCINETTO, S. ; MANENTTI, S. A. ; MEDEIROS, L. S. ; CERETTA, L. B. ; ARAUJO, V. R. N. . Distributed processing applied to the clustering algorithm Robust-C-Prototypes in characterizing of a smoking population. In: International Conference on Health and Social Care Information Systems and Technologies (HCist'2013), 2013, Lisboa / Portugal. Book of industry papers, poster papers and abstracts of the CENTERIS 2013 / ProjMAN 2013 / HCist 2013. Lisboa / Portugal: SciKA, 2013. p. 228-232.
7. ABREU, L. L.T. ; BIGATON, E. ; **MARTINS, P. J.** ; CASAGRANDE, R.A. ; GARCIA, Merisandra Côrtes de Mattos ; MANENTI, S. A. ; SIMÕES, P. W. T. A.. Mineração de Dados Aplicada à Caracterização da Sexualidade de



- Universitários por meio do Algoritmo J48. In: V Semana de Ciência & Tecnologia / XIV Seminário de Iniciação Científica / VI Salão de Extensão / IV Salão de Ensino, 2014, Criciúma/SC. Anais da IV Semana de Ciência & Tecnologia. Criciúma/SC: UNESC, 2014.
8. **MARTINS, Paulo João** ; SIMÕES, P. W. T. A. ; CASAGRANDE, Rogério Antônio ; MADEIRA, K. ; GARCIA, Merisandra Côrtes de Mattos ; MANENTTI, S. A. ; PIZZOL, F. D. ; BARBOSA, A. C. G. ; ARAUJO, V. R. N. ; VENSON, R. ; CORAL, L. N. ; SOUZA, G. S. ; PANDINI, J. C. ; CASSETTARI JUNIOR, J. M. ; CROTTI JUNIOR, A. ; MORETTI, G. P. ; CESCONETTO, S. ; MEDEIROS, L. S. ; ROSA, M. I. . Utilização do JPPF no processamento paralelo de algoritmos de Data Mining. In: IV Escola Regional de Alto Desempenho de São Paulo (ERAD 2013), 2013, São Carlos (SP). Anais da IV Escola Regional de Alto Desempenho de São Paulo. São Carlos (SP), 2013.
  9. **MARTINS, Paulo João** ; SIMÕES, P. W. T. A. ; CASAGRANDE, Rogério Antônio ; MADEIRA, K. ; GARCIA, Merisandra Côrtes de Mattos ; MANENTTI, S. A. ; PIZZOL, F. D. ; BARBOSA, A. C. G. ; ARAUJO, V. R. N. ; VENSON, R. ; CORAL, L. N. ; SOUZA, G. S. ; PANDINI, J. C. ; CASSETTARI JUNIOR, J. M. ; CROTTI JUNIOR, A. ; MORETTI, G. P. ; CESCONETTO, S. ; MEDEIROS, L. S. ; ROSA, M. I. . Uso do JPPF na melhora do desempenho computacional na mineração de uma base de tabagismo. In: IV Escola Regional de Alto Desempenho de São Paulo (ERAD 2013), 2013, São Carlos (SP). Anais da IV Escola Regional de Alto Desempenho de São Paulo. São Carlos (SP): USP, 2013.
  10. VENSON, R. ; **MARTINS, Paulo João** ; GARCIA, Merisandra Côrtes de Mattos ; CASAGRANDE, Rogério Antônio ; SIMÕES, P. W. T. A. . Balanceamento de Carga Utilizando o Cluster JPPF por Meio do Algoritmo Proporcional. In: IV Semana de Ciência & Tecnologia / XIII Seminário de Iniciação Científica / V Salão de Extensão / III Salão de Ensino, 2013, Criciúma/SC. Anais da IV Semana de Ciência & Tecnologia. Criciúma/SC: UNESC, 2013.
  11. PANDINI, J. C. ; VENSON, R. ; **MARTINS, Paulo João** ; GARCIA, Merisandra Côrtes de Mattos ; SIMÕES, P. W. T. A. . Avaliação da Shell Pegasus Uncertainty Modeling. In: IV Semana de Ciência & Tecnologia / XIII Seminário de Iniciação Científica / V Salão de Extensão / III Salão de Ensino, 2013, Criciúma/SC. Anais da IV Semana de Ciência & Tecnologia. Criciúma/SC: UNESC, 2013.
  12. CROTTI JUNIOR, A. ; CASSETTARI JUNIOR, J. M. ; GARCIA, Merisandra Côrtes de Mattos ; MARTINS, Paulo João ; ROSA, M. I. ; SIMÕES, P. W. T. A. . Use of Algorithms Based on Fuzzy Logic Robust C-Prototypes and Unsupervised Robust C-Prototypes in the Clustering of a Database of Sepsis. In: 34th Annual International Conference of the IEEE Engineering in Medicine and Biology Society (2012 IEEE EMBS), 2012, San Diego (USA). Abstract Book - 34th Annual International Conference of the IEEE Engineering in Medicine and Biology Society (2012 IEEE EMBS), 2012. p. 605-605.
  13. VENSON, R. ; PANDINI, J. C. ; CESCONETTO, S. ; **MARTINS, Paulo João** ; MADEIRA, K. ; GARCIA, Merisandra Côrtes de Mattos ; SIMÕES, P. W. T. A. . Avaliação e Validação Interna do Módulo de Dempster-Shafer na Shell Pegasus Uncertainty Modeling. In: 3ª Semana de Ciência & Tecnologia/ XII Seminário de Iniciação Científica, 2012, Criciúma. Anais da Semana de Ciência & Tecnologia. Criciúma: UNESC, 2012.
  14. BIF, Diogo Cesar ; FOGACA, A. M. ; BITENCOURT, R. S. ; GONCALVES, F. S. ; CESCONETTO, S. ; CASSETTARI JUNIOR, J. M. ; **MARTINS, Paulo João** ; MADEIRA, K. ; MATTOS, Merisandra Côrtes de ; SIMÕES, Priscyla Waleska Targino de Azevedo . Avaliação e Validação Interna do Módulo de Fatores de Certeza da Shell Pegasus Uncertainty Modeling. In: 2ª Semana de Ciência & Tecnologia da Unesc, 2011, Criciúma. Anais da 2ª Semana de Ciência & Tecnologia da Unesc, 2011
  15. BIF, Diogo Cesar ; BITENCOURT, R. S. ; FOGACA, A. M. ; ROCHA, Edroaldo Lummertz ; CESCONETTO, S. ; PANDINI, J. C. ; CASSETTARI JUNIOR, J. M. ; **MARTINS, Paulo João** ; MADEIRA, K. ; MATTOS, Merisandra Côrtes de ; SIMÕES, Priscyla Waleska Targino de Azevedo . Avaliação e Validação Interna do Módulo Bayesiano da Shell Pegasus Uncertainty Modeling. In: 2ª Semana de Ciência & Tecnologia da Unesc, 2011, Criciúma. Anais da 2ª Semana de Ciência & Tecnologia da Unesc, 2011.

16.

<b>Grupo de Pesquisas: FORGESB – Grupo de Estudos e Pesquisa sobre Formação e Gestão na Educação Básica</b>		<b>Situação junto ao CNPQ: Certificado pela Instituição</b>	
<b>Linhas</b>	<b>Nome dos docentes envolvidos</b>	<b>Titulação</b>	<b>Produção científica dos últimos três anos</b>
Formação e Gestão em Processos Educativos	Alex Sander da Silva	Doutor	11
	Antonio Serafim Pereira	Doutor com Pós-doutorado	12
	Janine Moreira	Doutora	12

#### **ALEX SANDER DA SILVA**

- SILVA, Alex Sander da. A questão da visibilidade negra na formação de professores no contexto da lei 10.639/03. In: Seminário da ANPAE Região Sul-Gestão e Políticas Públicas de Educação: desafios atuais, 2012, Pelotas. Seminário da ANPAE Região Sul-Gestão e Políticas Públicas de Educação: desafios atuais, 2012. v. 1.
- SILVA, Alex Sander da (Org.) ; BENONI, I. (Org.) ; ORTIGARA, Vidalcir (Org.) ; SEVERINO, A. J. (Org.) ; AVILA, A. B. (Org.) ; PUCCI, B. (Org.) ; SAVIANI, D. (Org.) ; IBIAPINA, I. M. L. M. (Org.) ; CUNHA, M. I. (Org.) ; FROTA, Paulo R. (Org.) . Educação, Pesquisa e Produção do Conhecimento. 1. ed. Criciúma: EDIUNESC, 2013.
- SILVA, Alex Sander da . As Políticas de Ação Afirmativa e a Questão da Visibilidade Negra no Contexto da Educação. In: Reginaldo de Souza Vieira; Ismael Francisco de Souza. (Org.). Estado, Política e Direito. 1ed.Criciúma: EDIUNESC, 2013, v. 4, p. 135-150.
- VIEIRA, R. S. ; VIEIRA, R. S. ; SILVA, Alex Sander da . Ética Profissional na Formação da Liderança de Enfermagem. In: Reginaldo de Souza Vieira; Ismael Francisco de Souza. (Org.). Estado, Política e Direito. 1ed.Criciúma: EDIUNESC, 2013, v. 4, p. 43-60.
- SILVA, Alex Sander da. Moderno e Pós-Moderno na educação: elementos teóricos e implicações na pesquisa educacional. In: SILVA, Alex Sander da ; ORTIGARA, Vidalcir ; BENONI, I. Educação, Pesquisa e Produção do conhecimento: abordagens contemporâneas. 1ed.Criciúma: EDIUNESC, 2013, v. , p. 137-154.
- SILVA, Alex Sander da . Educação, Filosofia E Expressividade Estética: Algumas Observações. In: 36ª Reunião Nacional da ANPED, 2013, GOIANIA. 36ª Reunião Nacional da ANPED. GOIANIA: UFG, 2013.
- SILVA, Alex Sander da ; REZENDE, G. S. . Educação, subjetividade e formação: uma leitura d'O Processo' de Franz Kafka. Revista Amicus Curiae, v. 10, p. 1-10, 2013.
- SILVA, Alex Sander da . Auschwitz e a interrupção da poesia ou uma crítica imanente da barbárie contemporânea. Impulso (Piracicaba), v. 23, p. 69-79, 2013.
- CABRAL, Gladir da Silva ; SILVA, Alex Sander da . Poética, performance e subjetividades: possibilidades estético-formativas na arte do teatro mágico. Impulso: Revista de Ciências Sociais e Humanas, v. 24, p. 21-31, 2014.
- SILVA, Alex Sander da . Subjetividade, alteridade e educação: aproximações entre Adorno e Levinas. Conjectura: Filosofia e Educação, v. 19, p. 123, 2014.
- SILVA, Alex Sander da . As razões do não idêntico e implicações formativas no contexto atual. Revista Espaço Pedagógico, v. 21, p. 97, 2014.

#### **ANTONIO SERAFIM PEREIRA**

- PEREIRA, Antonio S. . E por falar em educação... ensino, formação e gestão. 1ª. ed. Criciúma/SC: Ediunesc, 2014. v. 01. 237p.
- PEREIRA, Antonio S. . Ensino e interdisciplinaridade: o que expressam registros, discursos e práticas.. Revista de Educação Publica (UFMT), v. 22, p. 837-854, 2013.
- GERMANN, Gislene dos S. S ; PEREIRA, Antonio S. . Arte na escola: espaço de construção de novas identidades?. Roteiro, v. 38, p. 431-448, 2013.
- FONSECA, P. M. ; PEREIRA, Antonio S. . Gestão democrática nas escolas públicas de um município catarinense: o que expressam documentos, professores e gestores.. In: 5º Seminário Brasileiro de Estudos Culturais e

- Educação e 2º Seminário Internacional de Estudos Culturais e Educação, 2013, Canoas/RS. 5º SBECE, 2º SIECE: nas contingências do espaço- tempo. Canoas/RS: Editora da ULBRA, 2013. p. 01-12.
5. SOETH, T. ; PEREIRA, Antonio S. . Possibilidades para se pensar a expressão aspectos qualitativos na verificação do rendimento escolar proposta na LDB Nº 9.394/96. In: 5º Seminário Brasileiro de Estudos Culturais e Educação e 2º Seminário Internacional de Estudos Culturais e Educação, 2013, Canoas/RS. 5º SBECE, 2º SIECE: nas contingências do espaço- tempo. Canoas/RS: Editora da ULBRA, 2013. p. 01-11.
  6. PEREIRA, Antonio S. . O impacto da inovação em uma escola pública brasileira sobre o ensino e a aprendizagem dos alunos pelo olhar etnográfico. In: VI Congresso Nacional y IV Congreso Internacional de Investigación Educativa: la investigación educativa en el contexto latinoamericano, 2013, Cipolletti/Rio Negro/Argentina. VI Congreso Nacional y IV Congreso Internacional de Investigación Educativa: la investigación educativa en el contexto latinoamericano, 2013. p. 01-10.
  7. FONSECA, P. M. ; PEREIRA, Antonio S. . Escolas públicas de um município catarinense e gestão democrática. In: 2º Simpósio de Integração Científica e Tecnológica do Sul Catarinense, 2º SICT-SUL, 2013, Araranguá/SC. Anais do II Simpósio de Integração Científica e Tecnológica do Sul Catarinense. Araranguá: IF-SC, 2013. p. 496-505.
  8. GERMANN, Gislene dos S. S ; PEREIRA, Antonio S. . Arte na escola: ensino, currículo e identidade. In: X COLÓQUIO SOBRE QUESTÕES CURRICULARES & VI COLÓQUIO LUSO -BRASILEIRO DE CURRÍCULO: Desafios contemporâneos no campo do currículo, 2012, Belo Horizonte/MG. X COLÓQUIO SOBRE QUESTÕES CURRICULARES & VI COLÓQUIO LUSO -BRASILEIRO DE CURRÍCULO: Desafios contemporâneos no campo do currículo. Belo Horizonte/MG: UFMG/faE, 2012. p. 1-14.
  9. FERREIRA, Mileidi F. T. ; PEREIRA, Antonio S. . Gestão do ensino de um município catarinense: democracia participativa?. In: I Simpósio de Integração Científica e Tecnologia do Sul Catarinense -1º SICT-SUL, 2012, Criciúma/SC. Revista Técnico-Científica (IFSC). Criciúma/SC: IF-SC, 2012. p. 587-595.
  10. INÁCIO, Andressa dos S. ; PEREIRA, Antonio S. . Sistema municipal de ensino e gestão democrática: o que evidenciam documento e equipe gestora. In: I Simpósio de Integração Científica e Tecnologia do Sul Catarinense - SICT-SUL, 2012, Criciúma/SC. Revista Técnico-Científica (IFSC). Criciúma/SC: IF-SC, 2012. p. 680-687.
  11. PEREIRA, Antonio S. ; SERAFIN, Elaine Cristina Bortolatto ; CANCELLIER, Mariana R. . Gestão democrática nos sistemas municipais de ensino do extremo sul catarinense: possibilidades.. In: V Simpósio Internacional e VIII Fórum Nacional de Educação: desafios da educação na pós-modernidade, 2012, Torres/RS. Anais do V Simpósio Internacional e VIII Fórum Nacional de Educação: desafios da educação na pós-modernidade. Torres/RS: ULBRA, 2012. p. 1-10.
  12. ROCHA, Lidiane Dagostin da ; PEREIRA, Antonio S. . Trabalho infantil: o que faz a escola? Uma análise da compreensão das professoras do ensino fundamental. In: V Simpósio Internacional e VIII Fórum Nacional de de Educação: desafios da educação na pós-modernidade, 2012, Torres/RS. Anais do V Simpósio Internacional e VIII Fórum Nacional de Educação: desafios da educação na pós-modernidade. Torres/RS: ULBRA, 2012. p. 1-15.

#### **JANINE MOREIRA**

1. MOREIRA, Janine, ROSA, Marisa. S. T. Jean-Paul Sartre e Paulo Freire: aproximações entre a liberdade existencialista e a educação libertadora. *Contrapontos* (Online), Itajaí, v.14, p.407 - 424, 2014.
2. DAMIANI, Ana Paula M., MOREIRA, Janine. Educação em Saúde no Ensino Fundamental: uma Reflexão Acerca da Promoção da Saúde. *UNOPAR Científica. Ciências Humanas e Educação*, Londrina, v.15, p.89 - 97, 2014.
3. SANTOS, Heliete R. et.al. Educação ambiental e empoderamento: uma experiência de extensão universitária. *Revista da UNIFEBE, Brusque*, v.1, p.01 - 13, 2014.
4. SOUZA, Priscila S. et.al. Educação em Saúde nos Grupos de Controle ao Tabagismo no Município de Criciúma: a prática do fisioterapeuta. *Revista de Saúde Pública de Santa Catarina, Florianópolis*, v.6, p.8 - 20, 2013.
5. SINDOLA, Bruna M.et.al. A Utilização de Grupos de Educação em Saúde no Desenvolvimento Motor de Bebês Prematuros. *Revista de Saúde Pública de Santa Catarina, Florianópolis*, v.6, p.07 - 21, 2013.
6. MOREIRA, Janine *et.al.* A educação permanente em saúde e sua relação com o empoderamento: reflexões a partir das agentes comunitárias de saúde. **Revista Teias**, Rio de Janeiro, v. 14, n. 34, p. 163-190, 2013.
7. MOREIRA, Janine et al. O trabalho na Estratégia Saúde da Família pelo olhar das agentes comunitárias de saúde: reflexões para a educação em saúde In: VIEIRA, Reginaldo de S. e CERETTA, Luciane B. (Orgs.). *Temas em Direito Sanitário & Saúde Coletiva: SUS - uma política pública de Estado*. Criciúma: Editora da UNESC, 2013, p. 205-230.

8. SIPRIANO, CLáudio Alex, MOREIRA, Janine. Educação na saúde, participação popular, controle social e Paulo Freire: uma reflexão acerca dos conselhos locais de saúde In: VIEIRA, Reginaldo de S. e SOUZA, Ismael Francisco de (Orgs.). Estado, Política e Direito: políticas públicas, democracia e direitos fundamentais. Criciúma: Editora da UNESC, 2013, p. 15-42.
9. MOREIRA, Janine. Conscientização freireana e liberdade sartreana: reflexões para os efeitos de subjetivação da educação popular In: BRAYNER, Flávio (Org.). **Educação Popular: novas abordagens, novos combates, novas perspectivas**. Recife: Editora da Universidade Federal de Pernambuco, 2013, p. 43-58.
10. RODRIGUES, Franciani et. al. O funcionamento e a adesão nos Grupos de hiperdia no Município de Criciúma: Uma visão dos Coordenadores. Revista de Saúde Pública de Santa Catarina, Florianópolis, v.05, p.44 - 62, 2012.
11. MOREIRA, Janine. Conscientização Freireana e Liberdade Sartreana: reflexões para os efeitos de subjetivação da educação popular In: REUNIÃO ANUAL DA ASSOCIAÇÃO NACIONAL DE PÓS-GRADUAÇÃO E PESQUISA EM EDUCAÇÃO, 35, 2012, Porto de Galinhas. Anais... Associação Nacional de Pós-Graduação e Pesquisa em Educação (ANPED), 2012. p.01 – 16.
12. DAMIANI, Ana Paula M., MOREIRA, Janine. Educación para la salud en la escuela primaria: una reflexión sobre la promoción de la salud In: CONFERENCIA LATINOAMERICADA, 5 Y CONFERENCIA INTERAMERICANA DE PROMOCIÓN DE LA SALUD Y EDUCACIÓN PARA LA SALUD, 4, 2012, Cidade do México. **Anais...** Cidade do México: 2012. p.01 – 01

<b>Grupo de Pesquisas:</b> Educação, Saúde e Meio Ambiente		<b>Situação junto ao CNPQ:</b> Certificado pela Instituição	
<b>Linhas</b>	<b>Nome dos docentes envolvidos</b>	<b>Titulação</b>	<b>Produção científica dos últimos três anos</b>
Educação em Saúde	Janine Moreira	Doutora	14

#### JANINE MOREIRA

1. MOREIRA, Janine, ROSA, Marisa. S. T. Jean-Paul Sartre e Paulo Freire: aproximações entre a liberdade existencialista e a educação libertadora. Contrapontos (Online), Itajaí, v.14, p.407 - 424, 2014.
2. DAMIANI, Ana Paula M., MOREIRA, Janine. Educação em Saúde no Ensino Fundamental: uma Reflexão Acerca da Promoção da Saúde. UNOPAR Científica. Ciências Humanas e Educação, Londrina, v.15, p.89 - 97, 2014.
3. SANTOS, Heliete R. et.al. Educação ambiental e empoderamento: uma experiência de extensão universitária. Revista da UNIFEBE, Brusque, v.1, p.01 - 13, 2014.
4. SOUZA, Priscila S. et.al. Educação em Saúde nos Grupos de Controle ao Tabagismo no Município de Criciúma: a prática do fisioterapeuta. Revista de Saúde Pública de Santa Catarina, Florianópolis, v.6, p.8 - 20, 2013.
5. SINDOLA, Bruna M.et.al. A Utilização de Grupos de Educação em Saúde no Desenvolvimento Motor de Bebês Prematuros. Revista de Saúde Pública de Santa Catarina, Florianópolis, v.6, p.07 - 21, 2013.
6. MOREIRA, Janine *et.al.* A educação permanente em saúde e sua relação com o empoderamento: reflexões a partir das agentes comunitárias de saúde. **Revista Teias**, Rio de Janeiro, v. 14, n. 34, p. 163-190, 2013.
7. MOREIRA, Janine et al. O trabalho na Estratégia Saúde da Família pelo olhar das agentes comunitárias de saúde: reflexões para a educação em saúde In: VIEIRA, Reginaldo de S. e CERETTA, Luciane B. (Orgs.).Temas em Direito Sanitário & Saúde Coletiva: SUS - uma política pública de Estado. Criciúma: Editora da UNESC, 2013, p. 205-230.
8. SIPRIANO, CLáudio Alex, MOREIRA, Janine. Educação na saúde, participação popular, controle social e Paulo Freire: uma reflexão acerca dos conselhos locais de saúde In: VIEIRA, Reginaldo de S. e SOUZA, Ismael Francisco de (Orgs.). Estado, Política e Direito: políticas públicas, democracia e direitos fundamentais. Criciúma: Editora da UNESC, 2013, p. 15-42.
9. MOREIRA, Janine. Conscientização freireana e liberdade sartreana: reflexões para os efeitos de subjetivação da educação popular In: BRAYNER, Flávio (Org.). **Educação Popular: novas abordagens, novos combates, novas perspectivas**. Recife: Editora da Universidade Federal de Pernambuco, 2013, p. 43-58.
10. RODRIGUES, Franciani et. al. O funcionamento e a adesão nos Grupos de hiperdia no Município de Criciúma: Uma visão dos Coordenadores. Revista de Saúde Pública de Santa Catarina, Florianópolis, v.05, p.44 - 62, 2012.
11. MOREIRA, Janine. Conscientização Freireana e Liberdade Sartreana: reflexões para os efeitos de subjetivação da educação popular In: REUNIÃO ANUAL DA ASSOCIAÇÃO NACIONAL DE PÓS-GRADUAÇÃO E PESQUISA EM

- EDUCAÇÃO, 35, 2012, Porto de Galinhas. Anais... Associação Nacional de Pós-Graduação e Pesquisa em Educação (ANPEd), 2012. p.01 – 16.
12. DAMIANI, Ana Paula M., MOREIRA, Janine. Educación para la salud en la escuela primaria: una reflexión sobre la promoción de la salud In: CONFERENCIA LATINOAMERICANA, 5 Y CONFERENCIA INTERAMERICANA DE PROMOCIÓN DE LA SALUD Y EDUCACIÓN PARA LA SALUD, 4, 2012, Cidade do México. **Anais...** Cidade do México: 2012. p.01 – 01.
13. MOREIRA, Janine. A ciência da universidade e a estética, a poesia, a sapiência da vida: o lugar da pesquisa como criação. In: FRITZEN, Celdon e
14. MOREIRA, Janine (Orgs.). **Educação e arte: as linguagens artísticas na formação humana**. 2. ed. Campinas: Papyrus, 2011, v.1, p. 11-26.

Grupo de Pesquisas: Reatores e Processos Industriais		Situação junto ao CNPQ: Certificado	
Linhas	Nome dos docentes envolvidos	Titulação	Produção científica dos últimos três anos
Valorização da pirita	Michael Peterson	Doutor	2

#### MICHAEL PETERSON

1. Bettiol, P.S.; Peterson, M.; Santos, C.P.; Martins, S.; Feltrin, N.; Estudo das condições operacionais de um ustulador de pirita para produção de sulfato ferroso. 4<sup>o</sup> Congresso Internacional para Tecnologia para o meio ambiente. Bento Gonçalves.RS. 23 – 25 Abril 2014.
2. Santos, C.P.; Peterson, M.; Bettiol, P.; Martins, S.; Sala, M.V.B.; Estudo das condições operacionais de um ustulador de pirita para produção de cloreto ferroso. 4<sup>o</sup> Congresso Internacional para Tecnologia para o meio ambiente. Bento Gonçalves.RS. 23 – 25 Abril 2014

Grupo de Pesquisas: Genética Toxicológica		Situação junto ao CNPQ: Certificado	
Linhas	Nome dos docentes envolvidos	Titulação	Produção científica dos últimos três anos
1. Antimutagênese de alimentos funcionais 2. Avaliação genotóxica de compostos químicos naturais e sintéticos 3. Biomonitoramento Ambiental em áreas de mineração de carvão no estado de Santa Catarina 4. Estudo e avaliação de Substâncias Antigenotóxicas e/ou Antioxidantes	Vanessa Moraes de Andrade Paula Rohr	Doutora	21
	Miriam da Conceição Martins	Doutora	0
	Jairo José Zocche Paula Rohr	Doutor	0
	Manoela Tressoldi Rodrigues	Mestre	5

#### VANESSA MORAES DE ANDRADE

1. Oliveira, Hugo Martins ; Damiani, A. P. ; Dias, R. O. ; Romao, P. R. T. ; Andrade, V. M. . Effect Of Antiretroviral Drugs On The Dna Damage In Mice. Environmental Toxicology And Pharmacology, V. 37, P. 390-395, 2014.
2. Prá, Samira D. T. ; Ferreira, Gabriela K. ; Carvalho-Silva, Milena ; Vieira, Júlia S. ; Scaini, Giselli ; Leffa, Daniela D. ; Fagundes, Gabriela E. ; Bristot, Bruno N. ; Borges, Gabriela D. ; Ferreira, Gustavo C. ; Schuck, Patrícia F. ; Andrade, Vanessa M. ; Streck, Emilio L. . L-Tyrosine Induces Dna Damage In Brain And Blood Of Rats. Neurochemical Research, V. 39, P. 202-207, 2014.
3. Andrade, V. M. ; Dal Pont, H. S. ; Leffa, D. D. ; Damiani, A. P. ; Scaini, G. ; Hainzenreder, G. ; Streck El ; Ferreira, G. C. ; Schuck, Patrícia F. . Methylmalonic Acid Administration Induces Dna Damage In Rat Brain And Kidney. Molecular And Cellular Biochemistry, V. 391, P. 137-145, 2014.

4. Zocche, Jairo José ; Silva, Luciano Acordi ; Damiani, Adriani Paganini ; Mendonça, Rodrigo Ávila ; Peres, Poliana Bernardo ; Santos, Carla Eliete Iochims ; Debastiani, Rafaela ; Dias, Johnny Ferraz ; Andrade, Vanessa Moraes ; Pinho, Ricardo Aurino . Heavy-Metal Content And Oxidative Damage In Hypsiboas Faber: The Impact Of Coal-Mining Pollutants On Amphibians. *Archives Of Environmental Contamination And Toxicology*, V. 66, P. 69-77, 2014.
5. Barg, Marlon ; Rezin, Gislaine T. ; Leffa, Daniela D. ; Balbinot, Fernanda ; Gomes, Lara M. ; Carvalho-Silva, Milena ; Vuolo, Francieli ; Petronilho, Fabricia ; Dal-Pizzol, Felipe ; Streck, Emilio L. ; Andrade, Vanessa M. . Evaluation Of The Protective Effect Of *Ilex Paraguariensis* And *Camellia Sinensis* Extracts On The Prevention Of Oxidative Damage Caused By Ultraviolet Radiation. *Environmental Toxicology And Pharmacology*, V. 37, P. 195-201, 2014.
6. Dias, Fernando Milanez ; Leffa, Daniela Dimer ; Daumann, Francine ; De Oliveira Marques, Schérolin ; Luciano, Thais F ; Possato, Jonathan Correa ; De Santana, Aline Alves ; Neves, Rodrigo Xavier ; Rosa, José Cesar ; Oyama, Lila Missae ; Rodrigues, Bruno ; De Andrade, Vanessa Moraes ; De Souza, Cláudio Teodoro ; De Lira, Fabio Santos . Acerola (*Malpighia Emarginata* Dc.) Juice Intake Protects Against Alterations To Proteins Involved In Inflammatory And Lipolysis Pathways In The Adipose Tissue Of Obese Mice Fed A Cafeteria Diet. *Lipids In Health And Disease*, V. 13, P. 24, 2014.
7. Cardoso, E. ; Rezin, Gislaine T. ; Zanoni, E. T. ; Notoya, F. S. ; Leffa, Daniela D. ; Damiani, A. P. ; Daumann, Francine ; Rodriguez, J. C. O. ; Benavides, R. ; Silva, L. ; Andrade, V. M. ; Paula, M. M. S. . Acute And Chronic Administration Of Gold Nanoparticles Cause Dna Damage In The Cerebral Cortex Of Adult Rats. *Mutation Research (Print)*, V. 766-76, P. 25-30, 2014.
8. Felisbino, A. S. ; Borges, M. S. ; Leffa, D. D. ; Cardoso, P. S. ; Pich, C. T. ; Andrade, V. M. ; Amaral, P. A. . Preliminary Investigation On Phytochemical Composition And Biological Activity Of *Cunila Microcephala* Benth.. *Journal Of Medicinal Plant Research*, V. 8, P. 780-787, 2014.
9. Leffa, Daniela Dimer ; Damiani, Adriani Paganini ; Damazio, Daiane Dal Col ; Guerra, Naiana Pereira ; Moretti, Morgana ; De Brito, Geovana Gomes Da Silva ; Boeck, Carina Rodrigues ; Gavioli, Elaine Cristina ; De Andrade, Vanessa Moraes . Long-Term Effects Of Ageing And Ovariectomy On Aversive And Recognition Memory And Dna Damage In The Hippocampus Of Female Rats. *Acta Neuropsychiatrica*, V. 26, P. 161-169, 2014.
10. Mazzorana, D. ; Sebastiao, V. R. ; Nicolau, V. ; Moreira, J. ; Amaral, P. A. ; Andrade, V. M. . Influence Of *Mikania Laevigata* Extract Over The Genotoxicity Induced By Alkylating Agents. *Isrn Toxicology*, V. 2013, P. 1-7, 2013.
11. Belle, M. B. B. ; Leffa, D. D. ; Mazzorana, D. ; Andrade, V. M. . Evaluation Of The Mutagenic Effect Of The Iodinated Contrast Medium Urografina 292 Using The Micronucleus Test In Mouse Bone Marrow Cells. *Anais Da Academia Brasileira De Ciências (Impresso)*, V. 85, P. 737-744, 2013.
12. Simon, K. R. ; Santos, R. M. ; Scaini, G. ; Leffa, Daniela D. ; Damiani, A. P. ; Furlanetto, C. B. ; Machado, J. L. ; Carraro, J. H. ; Macan, T. P. ; Streck, Emílio L. ; Ferreira, G. C. ; Andrade, V. M. ; Schuck, P. F. . Dna Damage Induced By Phenylalanine And Its Analogue P-Chlorophenylalanine In Blood And Brain Of Rats Subjected To A Model Of Hyperphenylalaninemia. *Biochemistry And Cell Biology (Print)*, V. 91, P. 319-324, 2013.
13. Leffa, D. D. ; Santos, C. E. I. ; Debastiani, R. ; Amaral, L. ; Maria Lúcia Yoneama ; Johnny Ferraz Dias ; Andrade, V. M. . Elemental Concentrations In Kidney And Liver Of Mice Fed With Cafeteria Or Standard Diet Determined By Particle Induced X-Ray Emission. *Nuclear Instruments & Methods In Physics Research. Section B, Beam Interactions With Materials And Atoms (Print)*, V. 318, P. 198-201, 2013.
14. Bento, D. B. ; Souza, B. ; Steckert, A. V. ; Dias, R. O. ; Leffa, D. D. ; Morenos, S. ; Petronilho, F. ; Andrade, V. M. ; Dal-Pizzol, F. ; Romao, P. R. T. . Oxidative Stress In Mice Treated With Antileishmanial Meglumine Antimoniate. *Research In Veterinary Science*, V. 95, P. 1134-1141, 2013.
15. Gonçalves, Cinara L. ; Rezin, Gislaine T. ; Ferreira, Gabriela K. ; Jeremias, Isabela C. ; Cardoso, Mariane R. ; Valvassori, Samira S. ; Munhoz, Bruna J. P. ; Borges, Gabriela D. ; Bristot, Bruno N. ; Leffa, Daniela D. ; Andrade, V. M. ; Quevedo, João ; Streck, Emilio L. . Effects Of Acute And Chronic Administration Of Fenproporex On Dna Damage Parameters In Young And Adult Rats. *Molecular And Cellular Biochemistry*, V. 380, P. 171-176, 2013.
16. Tavares, Priscila ; Balbinot, Fernanda ; Oliveira, Hugo Martins ; Fagundes, Gabriela Elibio ; Venâncio, Mireli ; Ronconi, João Vitor Vieira ; Merlini, Aline ; Streck, Emílio L. ; Silva Paula, Marcos Marques ; Andrade, V. M. . Evaluation Of Genotoxic Effect Of Silver Nanoparticles (Ag-Nps) In Vitro And In Vivo. *Journal Of Nanoparticle Research*, V. 14, P. 791, 2012.

17. Leffa, D. D. ; Rosa, R. ; Munhoz, B. P. ; Mello, A. ; Mandelli, Fd ; Amaral, P. A. ; Rossato, A. E. ; Andrade, V. M. . Genotoxic And Antigenotoxic Properties Of Calendula Officinalis Extracts In Mice Treated With Methyl Methanesulfonate. *Advances In Life Sciences*, V. 2, P. 21-28, 2012.
18. Ramos, Saulo Fábio ; Mendonça, Bruna Pescador ; Leffa, Daniela Dimer ; Pacheco, Robson ; Damiani, Adriani Paganini ; Hainzenreder, Giana ; Petronilho, Fabrícia ; Dal-Pizzol, Felipe ; Guerrini, Remo ; Calo & Gavioli, Elaine Cristina ; Boeck, Carina Rodrigues ; De Andrade, Vanessa Moraes . Effects Of Neuropeptide S On Seizures And Oxidative Damage Induced By Pentylentetrazole In Mice. *Pharmacology, Biochemistry And Behavior*, V. 103, P. 197-203, 2012.
19. Belle, M. B. B. ; Leffa, D. D. ; Borges, G. D. ; Andrade, V. M. . Genotoxic Effects Induced By Different Contrast Medium Urografina 292 And Reliev 60% In Human Peripheral Blood Using The Comet Assay In Vitro. *Current Topics In Genetics*, V. 5, P. 61-66, 2012.
20. Munhoz, B. P. ; Leffa, D. D. ; Mazzorana, D. ; Damiani, A. P. ; Rossato, A. E. ; Andrade, V. M. . Avaliação Do Potencial Antigenotóxico Do Suco De Al Oe Vera ( Aloe Barbadensis, Miller) Em Camundongos. *Inova Saúde*, V. 1, P. 130-145, 2012.
21. Scaini, Giselli ; Jeremias, Isabela C. ; Morais, Meline O.S. ; Borges, Gabriela D. ; Borges, Gabriela D. ; Munhoz, Bruna P. ; Leffa, Daniela D. ; Andrade, V. M. ; Schuck, Patrícia F. ; Ferreira, Gustavo C. ; Streck, Emilio L. . Dna Damage In An Animal Model Of Maple Syrup Urine Disease. *Molecular Genetics And Metabolism (Print)*, V. 106, P. 169-174, 2012.

#### **MANOELA TRESSOLDI RODRIGUES**

1. Scalon, Madalena C. S. ; Rechenmacher, Ciliana ; Siebel, Anna Maria ; Kayser, Michele L. ; Rodrigues, Manoela T. ; Maluf, Sharbel W. ; Rodrigues, Marco Antonio S. ; Basso Da Silva, Luciano . Genotoxic Potential And Physicochemical Parameters Of Sinos River, Southern Brazil. *The Scientific World Journal*, V. 2013, P. 1-6, 2013.

#### Citações:

2. Spilki, Fernando Rosado ; Luz, Roger Bordin Da ; Fabres, Rafael Bandeira ; Soliman, Mayra Cristina ; Kluge, Mariana ; Fleck, Juliane Deise ; Rodrigues, Manoela Tressoldi ; Comerlato, Juliana ; Cenci, Alexander ; Cerva, Cristine ; Dasso, Maurício Gautério ; Roehe, Paulo Michel . Detection Of Human Adenovirus, Rotavirus And Enterovirus In Water Samples Collected On Dairy Farms From Tenente Portela, Northwest Of Rio Grande Do Sul, Brazil. *Brazilian Journal Of Microbiology (Impresso)*, V. 44, P. 953-957, 2013.
3. Vecchia, Andréia Dalla ; Kluge, Mariana ; Dos Santos Da Silva, Joseane V. ; Comerlato, Juliana ; Rodrigues, Manoela T. ; Fleck, Juliane D. ; Luz, Roger B. ; Teixeira, Thais F. ; Roehe, Paulo M. ; Capalonga, Roberta ; Oliveira, Ana Beatriz ; Spilki, Fernando R. . Presence Of Torque Teno Virus (Ttv) In Tap Water In Public Schools From Southern Brazil. *Food And Environmental Virology*, V. 5, P. 41-45, 2013.
4. Oliveira, L. K. ; Fleck, J. D. ; Comerlato, J. ; Kluge, M. ; Bergamaschi, B. ; Fabres, R. B. ; Luz, R. B. ; Luz, R. B. ; Silva, J. V. S. ; Rodrigues, M. T. ; Genro, J. L. ; Staggemeier, R. ; Baldasso, N. A. ; Spilki, F. R. . Enteric Viruses In Water Samples From Brazilian Dairy Farms. *Agricultural Water Management (Print)*, V. 111, P. 34-39, 2012.
5. Luz, R. B. ; Luz, R. B. ; Kluge, M. ; Fabres, R. B. ; Fontana, T. ; Pacheco, A. M. ; Rodrigues, M. T. ; Staggemeier, R. ; Fleck, J. D. ; Spilki, F. R. . Presença De Partículas Virais Infecciosas Em Amostras De Água De Diferentes Tipos E Localidades Do Rio Grande Do Sul, Sul Do Brasil. *Revista Brasileira De Biociências (Impresso)*, V. 10, P. 103-106, 2012.

<b>Grupo de Pesquisas:</b> Grupo Interdisciplinar e Interinstitucional de Estudos e Pesquisa Sobre Meio Ambiente e Espaço Urbano –GIPIMAU_		<b>Situação junto ao CNPQ:</b> Certificado	
Linhas	Nome dos docentes envolvidos	Titulação	Produção científica dos últimos três anos
1. Gestão Ambiental e cidade de risco	Barbara Freitag Rouanet	Doutora com Pós Doutorado	2
2. Sociedade meio ambiente			
3. Gestão Ambiental e cidade de risco			
4. Cidade e Pratica de Urbanidade	Dimas Floriani	Doutor com	5

5. Gestão Ambiental e cidade de risco		Pós Doutorado	
	Eduardo Preis	Mestre	1
6. Planejamento Urbano e Recursos naturais	Francisco de Assis Mendonça	Doutor com Pós Doutorado	21
7. Cidade e Pratica de Urbanidade	Geraldo Milioli	Doutor com Pós Doutorado	6
8. Sociedade meio ambiente e Desenvolvimento	José Ivo Follmann	Doutor	16
9. Produção da subjetividade e Pulíticas de indentidade	Nilzo Ivo Ladwig	Doutor	15
	Robson dos Santos	Doutor	4
10. Gestao Urbana e Cidade de Risco	Teresinha Maria Gonçalves	Doutora	13
11. Planejamento Urbano e Recursos naturais	Viviane Kraieski de Assunção	Doutora com Pós Doutorado	5
12. Cidade E pratica de Urbanidade	Carlyle Torres Bezerra de Menezes	Doutor	3
13. Diesign Social e as Ambiencias Urbanas	Santiago Alarcón Acosta	Mestre	25
14. Psicologia Ambiental e processo de apropriação do espaço urbano	Guilherme Alves Elias	Mestre	0
15. Gestao ambiental e cidade de risco	Leopoldo Pedro Guimarães Filho	Mestre	5
16. Produção da Subjetividade e politicas de identidade			
17. Produção da Subjetividade e politicas de identidade			
18. Sociedade meio ambiente e Desenvolvimento			
19. Sociedade Meio Ambiente e desenvolvimento			
20. Design Social e Ambiências Urbanas			
21. Planejamento Urbano e Recursos Naturais			
22. Cidade e Pratica de Urbanidade			
23. Gestão Ambiental Urbana e cidade de Risco			
24. Sociedade Meio Ambiente e Desenvolvimento			

#### BARBARA FREITAG ROUANET

1. **FREITAG, B. R.** . The Trilogy Spheres of Peter Sloterdijk. Journal of Oriental Studies, v. 21, p. 73-84, 2011.
2. **Barbara Freitag Rouanet** . Viajando com Langsdorff. 1. ed. Brasília/DF: Edições do Sen, 2013. v. 1. 249p

#### DIMAS FLORIANI

1. **Floriani, Dimas** . Nuevos sentidos para una ciencia socioambiental desde la perspectiva del pensamiento complejo. LIDER (Osorno), v. 24, p. 9-31, 2014.
2. FLORIANI, N. ; RIOS, F. T. ; **FLORIANI, D.** . Territorialidades, alternativas e hibridismos no mundo rural. Polis (Santiago. en Línea), v. 34, p. 2-16, 2013.
3. **FLORIANI, D.** . Crítica da Razão Ambiental: Pensamento e Ação para a Sustentabilidade. 1a.. ed. São Paulo: Annablume, 2013. v. 1. 244p .
4. Mendes Filho, José Thomaz ; **Floriani, Dimas** ; LIMA, J. E. S. . Economia e Justiça Social: reflexões a partir do pensamento de Enrique Leff. In: José Edmilson de Souza-Lima e Sandra Mara Maciel-Lima. (Org.). (Socio)Ecologismo dos povos do sul: clamores por justiça. 1a.ed.Curitiba: Editora UFPR, 2014, v. 1, p. 65-94. **Floriani, Dimas** ; Haliski, Antonio ; Mellinger, L. ; FLORIANI, N. . Conflitos socioambientais: territórios, saberes, práticas materiais e gestão da natureza em populações tradicionais e com agricultores tradicionais do Paraná.



In: Aloisio Ruscheinsky; José Luiz Bica de Mélo; Laura Cecilia López. (Org.). Atores Sociais, Conflitos Ambientais e Políticas Públicas. 1ed. Jundiaí: Paco Editorial, 2014, v. 1, p. 71-103.

5. LIMA, J. E. S. ; KNECHTEL, M. R. ; MORALES, A. ; **Floriani, Dimas** . Apresentação. In: José Edmilson de Souza Lima; Maria do Rosário Knechtel; Angélica Morales. (Org.). Educação Ambiental e Multiculturalismo. 1ed. Ponta Grossa: Editora da UEPG, 2012, v. 1, p. 5-8.

#### **EDUARDO PREIS**

1. **PREIS, Eduardo** ; VALVASSORI, M. L. . Espaço urbano sustentável. 1. ed. Florianópolis/SC: Insular, 2012. v. 1. 264p

#### **FRANCISCO DE ASSIS MENDONÇA**

1. BORSATO, V. A. ; **MENDONÇA, F.** . A espacialização temporal da massa tropical continental no centro-sul do Brasil. Geografia (Rio Claro. Impresso), v. 39, p. 39-108, 2014.
2. BORSATO, V. A. ; **MENDONÇA, F.** . Time participation of the continental tropical mass in the west part of Brazil s south center. Acta Scientiarum, v. 36, p. 479-486, 2014.
3. **MENDONÇA, F. A.** . La connaissance du climat au Brésil : entre le vernaculaire et le scientifique. Confins (Paris), v. 15, p. 5-20, 2012.
4. **MENDONÇA, F. A.** . Geografia Física: complexidade, multiescalaridade e oportunidades em tempos de mudanças globais. Revista GeoNorte, v. 1, p. 239-248, 2012.  
BORSATO, V. A. ; **MENDONÇA, F. A.** . A participação da Massa Tropical nos Estados de Tempo do Centro-Sul do Brasil. Revista GeoNorte, v. 1, p. 293-304, 2012.
5. **MENDONÇA, F. A.** ; LIMA, N. ; PINHEIRO, G. . Clima Urbano no Brasil: Análise e contribuição da metodologia de Carlos Augusto de Figueiredo Monteiro. Revista GeoNorte, v. 1, p. 626-638, 2012.
6. AQUINO JR, J. ; **MENDONÇA, F.** . A PROBLEMÁTICA DA DENGUE EM MARINGÁ-PR: UMA ABORDAGEM SOCIOAMBIENTAL A PARTIR DA EPIDEMIA DE 2007. Hygeia : Revista Brasileira de Geografia Médica e da Saúde (Uberlândia), v. 8, p. 157-176, 2012.
7. KORB, A. ; GASPARINI, B. ; **MENDONÇA, F.** . Soja transgênica: Riscos, incertezas e interesses em jogo. INTERthesis (Florianópolis), v. 9, p. 246-274, 2012.
8. **MENDONÇA, F.** (Org.) ; BORSATO, V. A. (Org.) ; JORGE, F. V. (Org.) ; NOGAROLLY, M. (Org.) ; MENDONÇA, M. (Org.) ; SUERTEGARAY, M. (Org.) ; SACCO, F. G. (Org.) . Os climas do sul - Em tempos de mudanças climáticas. 1. ed. Jundiaí - SP: Paco Editorial, 2014. v. 1. 276p .
9. **MENDONÇA, F.** (Org.) . Riscos climáticos - Vulnerabilidade e resiliência associados. 1. ed. Jundiaí - SP: Paco Editorial, 2014. v. 1. 388p .
10. SCHMITZ, L. K. ; **MENDONÇA, F.** . Simulação de cenários do clima urbano com emprego do ENVI-MET: Cenários a partir do clima de Curitiba/Brasil. In: Charlei A. Silva, Edson S. Fialho, Ercilia T. Steinke. (Org.). Experimentos em climatologia geográfica. 1ed. Dourados. MS.: UFGD, 2014, v. 1, p. 85-106.
11. TAVARES, R. ; **MENDONÇA, F.** . Ritmo climático e ritmo social: Pluviosidade e deslizamentos de terra na Serra do Mar - SP. In: MENDONÇA, F.. (Org.). Riscos climáticos - Vulnerabilidade e resiliência associados. 1ed. Jundiaí - SP: Paco Editorial, 2014, v. 1, p. 75-114.
12. HOFFMAN, T. C. P. ; GOUDARD, G. ; **MENDONÇA, F.** . Eventos climáticos extremos: Inundação e gestão de riscos no Paraná. In: MENDONÇA, F.. (Org.). Riscos climáticos - Vulnerabilidade e resiliência associados. 1ed. Jundiaí - SP: Paco Editorial, 2014, v. 1, p. 223-260.
13. **MENDONÇA, F.** . Mudanças climáticas e aquecimento global. In: MENDONÇA, F.. (Org.). Os climas do sul - - Em tempos de mudanças climáticas globais. 1ed. Jundiaí - SP: Paco Editorial, 2014, v. 1, p. 7-46
14. BORSATO, V. A. ; **MENDONÇA, F.** . A dinâmica atmosférica no Centro-Sul do Brasil. In: MENDONÇA, F.. (Org.). Os climas do sul - - Em tempos de mudanças climáticas globais. 1ed. Jundiaí - SP: Paco Editorial, 2014, v. 1, p. 47-86.
15. JORGE, F. V. ; **MENDONÇA, F.** . Fachada Atlântica sul do Brasil - Dinâmica e tendências climáticas regionais no contexto das mudanças globais. In: MENDONÇA, F.. (Org.). Os climas do sul - - Em tempos de mudanças climáticas globais. 1ed. Jundiaí - SP: Paco Editorial, 2014, v. 1, p. 89-140.
16. NOGAROLLY, M. ; **MENDONÇA, F.** . Mudanças climáticas globais e variabilidade climática no estado do Paraná. In: MENDONÇA, F.. (Org.). Os climas do sul - - Em tempos de mudanças climáticas globais. 1ed. Jundiaí - SP: Paco Editorial, 2014, v. 1, p. 141-174.

17. **MENDONÇA, F.** ; FRAGA, N. C. . AS REDES VIÁRIA E URBANA NA REGIÃO DO CONTESTADO (PR-SC): ELEMENTOS PARA A COMPREENSÃO DO DESENVOLVIMENTO REGIONAL. In: Valdrro Roque Dallabrida. (Org.). Território, identidade territorial e desenvolvimento regional : reflexões sobre indicação geográfica e novas possibilidades de desenvolvimento com base em ativos com especificidade territorial. 1ed.São Paulo: Editora Liberars, 2013, v. 1, p. 87-110.
18. **MENDONÇA, F.** ; DESCHAMPS, M. V. ; LIMA, M. V. . A cidade e as mudanças globais: (intensificação?) Riscos e vulnerabilidades socioambientais na RMC - Região Metropolitana de Curitiba/PR. In: OJIMA, R.; MARANDOLA JUNIOR, E.. (Org.). Mudanças Climática e as Cidades: novos e antigos debates na busca da sustentabilidade urbana e social. 1ed.São Paulo: Blucher, 2013, v. 1, p. 129-152.
19. SUSSENBACH, C. ; **MENDONÇA, F.** . Arquitetura Art Deco e desenvolvimento urbano-regional em Canoinhas - SC. In: Nilzo Ivo Ladwig e Hugo Schwalm. (Org.). Gestão socioambiental das cidades no século XXI - Teorias, conflitos e desafios. 1ed.Florianópolis: Editora Insular, 2013, v. 1, p. 55-78.
20. **MENDONÇA, F. A.** ; ROSEGHINI, W. F. F. . Eventos climáticos extremos: Uma abordagem a partir dos riscos e vulnerabilidades socioambientais. In: Charlei Aparecido da Silva e Edson Soares Fialho. (Org.). Concepções e ensaios da climatologia geográfica. 1ed.Dourados: UFGD, 2012, v. 1, p. 209-232.
21. SPRINGER, K. ; **MENDONÇA, F.** . A(s) idéia(s) de Natureza na Geografia: Elementos para a compreensão e debate. In: Jailton de Jesus Costa, Cleane O. Santos, Marcelo A. Santos, Maria Geralda Almeida, Rosemeri Melo e Souza. (Org.). Questões geográficas em debate. 1ed.Aracaju/SE: Editora da UFS, 2012, v. 1, p. 15-42.

#### GERALDO MILIOLI

1. **MILIOLI, G.** ; SOUZA, C. G. ; BATANOLLI, J. . UM RESGATE DA SACRALIDADE NA RELAÇÃO SOCIEDADE X NATUREZA: CONTRIBUIÇÕES DA CULTURA GUARANI MBYÁ. Educação Ambiental em Ação, v. 1, p. 1, 2013.
2. OLIVEIRA, I. R. ; **MILIOLI, G.** . A urbanização e os desafios conceituais do ecossistema: uma contribuição à aplicabilidade do desenvolvimento sustentável para o município de Criciúma, Santa Catarina, Brasil. Territórios, v. 29, p. 143-160, 2013.
3. BÔLLA, KELLY DAIANE SAVARIZ ; **MILIOLI, GERALDO** ; REICHOW, JEVERSON ROGÉRIO COSTA . Perspectivas da complexa relação entre saúde e ambiente. INTERthesis (Florianópolis), v. 10, p. 310-333, 2013.
4. BATANOLLI, J. ; **MILIOLI, G.** . Crise Planetária, Abordagem Transdisciplinar e a Ética de Gaia como Fundamentos às Questões Socioambientais e Práticas Sustentáveis; um mergulho na memória histórica como patrimônio cultural em defesa do patrimônio natural da região carbonífera catarinens. In: Daniel Ribeiro Preve; Alfredo Engelmann; JulianoBitencourt Campos. (Org.). Patrimônio Cultural, Direito e Cidadania. 1ed.Erechim: Habilis, 2013, v. 1, p. 7-298.
5. **MILIOLI, G.** ; OLIVEIRA, I. R. . Fomentando a sustentabilidade do ecossistema urbano. Espaço Urbano Sustentável. 1ed.: , 2012, v. , p. 149-.
6. SOUZA, C. G. ; **MILIOLI, G.** . Limites e desafios para a sustentabilidade urbana: uma análise das condições de Criciúma, SC. Espaço Urbano Sustentável. 1ed.: , 2012, v. , p. 175-.

#### JOSÉ IVO FOLLMANN

- 1 **FOLLMANN, J. I.** . Dialogando com os Conceitos de Transdisciplinaridade e de Extensão Univesitária: Caminhos para o Futuro das Instituições Educacionais. INTERthesis (Florianópolis), v. 11, p. XX-XX, 2014.
- 2 FRANCISCO, T. M. S. ; **FOLLMANN, J. I.** ; GIOVANNI, E. N. ; GONÇALVES, Teresinha Maria . A Praça, a Poética e os Processos de Identidade: Desvelando Aspectos da Identidade Urbana. RA'E GA: o Espaço Geográfico em Análise, v. 31, p. 91-116, 2014.
- 3 **FOLLMANN, J. I.** . Cidadãos do Mundo: amor, diálogo e religião. Diálogo (São Paulo), v. 76, p. 14-19, 2014.
- 4 **FOLLMANN, J. I.** ; PINHEIRO, Adevanir Aparecida . A Categoria Raça nas Ciências Sociais: revisitando alguns processos políticos, sociais e culturais da história do Brasil.. Ciências Sociais Unisinos, v. 49, p. 26-29, 2013.
- 5 GONÇALVES, Teresinha Maria ; **FOLLMANN, JOSÉ IVO** ; GIORDANI CHRIST, ADRIEL ; PRUM, MARIA BERNADETE SERAFIM VIOLA ; RICKEN, LUCAS DA SILVA ; DA SILVA, ISRAEL SOUZA ; TOMAZI, GREICE MICHELS . Desvelando identidades através de retalhos de histórias de vida: práticas de psicologia social. Revista Ciências Sociais Unisinos, v. 49, p. 164-173, 2013.
- 6 PHILOMENA, G. L. B. ; **FOLLMANN, J. I.** ; GONÇALVES, Teresinha Maria . Aspectos da cultura do carvão em Criciúma SC: a história que não se conta. História Unisinos, v. 16, p. 244-255, 2012.
- 7 **FOLLMANN, J. I.** . Processos de identidade versus processos de alienação: algumas interrogações. Identidade!, v. 17, p. 85-88, 2012.

- 8 **FOLLMANN, J. I.** . Transdisciplinarity, Dialogue and Social Compromise: Challenges for Academic renewal. In: Bart McGettrick. (Org.). *Being Open to Others: Proceedings of ACISE XXV Colloquium*. 1ed. Liverpool, Inglaterra: Liverpool Hope University Press, 2014, v. 1, p. 290-297.
- 9 **FOLLMANN, J. I.** . Sustentabilidade Socioambiental e Gestão da Educação Superior. In: RUSCHEINSKY, Aloísio; GUERRA, Antonio F.S.; FIGUEIREDO, Mara L.; LEME, Patrícia C. S.; RANIERI, Victor E. L.; DELITTI, Wellington B. C.. (Org.). *Ambientalização nas Instituições de Educação Superior no Brasil: Caminhos trilhados, desafios e possibilidades*. 1ed. São Carlos, SP: EESC/USP, 2014, v. 1, p. 297-312.
- 10 **FOLLMANN, J. I.** . Dialogando com os Conceitos de Transdisciplinaridade e de Extensão Universitária: caminhos para o futuro das instituições educacionais. In: Ricardo Kazama et alii. (Org.). *Interdisciplinaridade: Teoria e Prática*. 1ed. Florianópolis: UFSC/EGC, 2014, v. II, p. 161-183.
- 11 **FOLLMANN, J. I.** . Espiritualidade e espiritualidades no contexto das famílias católicas. In: Kronbauer, Selenir Corrêa Golçalves; Soares, Afonso Maria Ligorio. (Org.). *Educação e Religião: Múltiplos olhares sobre o Ensino Religioso*. 1ed. São Paulo SP: Paulinas, 2013, v. 1, p. 125-148.
- 12 **FOLLMANN, J. I.** . O Brasil religioso, pós-modernidade e processos de identidade. *O Brasil Religioso, Pós-modernidade e Processos de Identidade*. 1ed. Curitiba PR: Appris, 2013, v. 1, p. 231-249.
- 13 **FOLLMANN, J. I.** . Rebuilding the Community, Sources of Empowerment: Afrodescendants in Brazil. In: Vidal, Fernando M.; Mabilie, François. (Org.). *A New Social Thought for a New Social Model: Looking for Alternatives. II International Conference Bangalore'2013, FIUC-IFCU Social Sciences*. 1ed. Paris: FIUC-IFCU, 2013, v. 1, p. 64-67.
- 14 **FOLLMANN, J. I.** . Twelve Years of the World Social Forum: Cultivating a Worldwide Space of Alter-Globalization. In: Vidal, Fernando M.; Mabilie, François. (Org.). *A New Social Thought for a New Social Model: Looking for Alternatives. II International Conference Bangalore'2013, FIUC-IFCU Social Sciences*. 1ed. Paris: FIUC-IFCU, 2013, v. 1, p. 88-94.
- 15 **FOLLMANN, J. I.** . Novas Sensibilidades Socioambientais no Espelho da Extensão Universitária. In: Vera Lúcia Schneider Bemvenuti. (Org.). *CADERNOS DE EXTENSÃO VII*. 1ed. São Leopoldo: Editora Unisinos, 2012, v. 01, p. 11-18.
- 16 PINHEIRO, A. A. ; **FOLLMANN, J. I.** . Trabalho de Extensão Universitária com Afrodescendentes: Refazendo Laços e Desatando Nós. In: Vera Lúcia Schneider Bemvenuti. (Org.). *CADERNOS DE EXTENSÃO VII*. 1ed. São Leopoldo: Editora Unisinos, 2012, v. 01, p. 105-112.

#### **NILZO IVO LADWIG**

- 1 **LADWIG, N. I.** ; RODRIGUES, R. F. . O ESPAÇO PÚBLICO NA CONTEMPORANEIDADE DA CIDADE: ESTUDO DE CASO BAIRRO SANTA LUZIA - CRICIÚMA (SC). *Revista de Tecnologia e Ambiente*, v. 20, p. 148-171, 2014.
- 2 **LADWIG, N. I.** ; JESUS, C. D. . GERAÇÃO DE MODELO DIGITAL DE TERRENO (MDT) A PARTIR DE INFORMAÇÕES TOPOGRÁFICAS. *Revista de Tecnologia e Ambiente*, v. 14, p. 51-68, 2013.
- 3 **LADWIG, N. I.** ; DANDOLINI, R. L. . O SISTEMA DE INFORMAÇÃO GEOGRÁFICA NA GESTÃO DE PRODUÇÃO DA EMPRESA AGROVENETO S/A INDÚSTRIA DE ALIMENTOS. *Revista de Tecnologia e Ambiente*, v. 14, p. 1-15, 2013.
- 4 **LADWIG, N. I.** . UMA METODOLOGIA DE INVENTÁRIO CADASTRAL E SIG NO PLANEJAMENTO DO ESPAÇO TURÍSTICO REGIONAL. *Revista de Tecnologia e Ambiente*, v. 16, p. 73-88, 2013.
- 5 **LADWIG, N. I.** . O Sistema de Informação Geográfica para o planejamento e a gestão sustentável do turismo. *Revista Gestão & Sustentabilidade Ambiental*, v. 1, p. 19-32, 2012.
- 6 **LADWIG, N. I.** (Org.) ; Schwalm, H. (Org.) . *Planejamento e Gestão Territorial: reflexões interdisciplinares*. 1. ed. Florianópolis: Insular, 2014. v. 1. 272p .
- 7 **LADWIG, N. I.** (Org.) ; Schwalm, H. (Org.) . *Gestão Socioambiental das Cidades no Século XXI: Teorias, conflitos e desafios*. 1. ed. Florianópolis: Editora Insular, 2013. v. 350. 318p .
- 8 **LADWIG, N. I.** (Org.) ; COSTA, R. S. (Org.) . *Debates interdisciplinares IV*. 1. ed. Palhoça: Ed. UNISUL, 2013. v. 1. 253p .
- 9 **LADWIG, N. I.** (Org.) ; COSTA, R. S. (Org.) . *Debates interdisciplinares V*. 1. ed. Palhoça: Ed. UNISUL, 2013. v. 1. 258p .
- 10 **LADWIG, N. I.** (Org.) ; COSTA, R. S. (Org.) . *Relações Internacionais, gestão do conhecimento e estratégias de desenvolvimento: debates interdisciplinares na primeira década do novo milênio*. 1. ed. Palhoça: UNISUL, 2012. v. 200. 471p .

- 11 **LADWIG, N. I.** (Org.) ; Schwalm, H. (Org.) . Espaço Urbano Sustentável. 1. ed. Florianópolis: Insular, 2012. v. 1. 200p .
- 12 **LADWIG, N. I.** ; GONCALVES, T. M. . Mapeamento de áreas de risco uma necessidade na Gestão Territorial. In: Nilzo Ivo Ladwig; Hugo Schwalm. (Org.). Planejamento e Gestão Territorial: reflexões interdisciplinares. 1ed.Florianópolis: Insular, 2014, v. 1, p. 149-178.
- 13 **LADWIG, N. I.** . O sistema de informação geográfica (SIG) no planejamento e na gestão territorial sustentável. In: Nilzo Ivo Ladwig, Hugo Schwalm. (Org.). Gestão Socioambiental das Cidades no Século XXI: Teorias, conflitos e desafios. 1ed.Florianópolis: , 2013, v. , p. 225-228.
- 14 **LADWIG, N. I.** ; COSTA, R. S. ; DUTRA, A. R. A. ; ROSSATO, I. F. ; BARBOSA, L. C. B. ; RIBEIRO, J. M. P. . Maricultura de Santa Catarina: condições socioeconômicas e de internacionalização. In: Ana Regina de Aguiar Dutra; Rogério Santos da Costa. (Org.). Redes cooperativas e desenvolvimento regional III : contribuições dos grupos de pesquisa. 1ed.Palhoça: Ed. UNISUL, 2013, v. 1, p. 239-259.
- 15 **LADWIG, N. I.** . OS MAPAS COGNITIVOS NO PLANEJAMENTO E NA GESTÃO TERRITORIAL. In: Nilzo Ivo Ladwig; Hugo Shwalm. (Org.). Espaço Urbano Sustentável. 1ed.Florianópolis: Insular, 2012, v. 1, p. 1-20.

#### **ROBSON DOS SANTOS**

- 1 MARTINS, Rafael ; JARENKOW, João André ; GIEHL, EDUARDO LUÍS HETTWER ; Citadini-Zanette, Vanilde ; **Santos, Robson Dos** . Estrutura de uma floresta brejosa em substrato turfoso, Sul de Santa Catarina, Brasil. Revista Árvore (Impresso), v. 37, p. 299-309, 2013.
- 2 **SANTOS, R.** ; SILVA, R. C. ; PACHECO, D. ; MARTINS, Rafael ; CITADINI-ZANETTE, V. ; CITADINI-ZANETTE, V. . Florística e estrutura do componente arbustivo-arbóreo de mata de restinga arenosa no Parque Estadual de Itapeva, Rio Grande do Sul. Revista Árvore (Impresso), v. 36, p. 1047-1060, 2012.
- 3 ROCHA-NICOLEITE, E. ; CAMPOS, M. L. ; CITADINI-ZANETTE, V. ; **SANTOS, R.** ; MARTINS, R. ; SOARES, C. R. F. S. . Mata Ciliar: implicações técnicas sobre a restauração após mineração de carvão. 1. ed. Criciúma: SATC, 2013. v. 1. 80p
- 4 PACHECO, D. ; **SANTOS, R.** ; MARTINS, Rafael ; CITADINI-ZANETTE, V. . Planejamento para infraestrutura de trilha em fragmento florestal urbano. In: Ana Waley Mendonça; André Boccasius Siqueira; Fátima Elizabeti Marcomin. (Org.). Educação, Sociedade e Meio Ambiente no Estado de Santa Catarina: múltiplas abordagens. 1ed.São Leopoldo: Oikos, 2012, v. , p. 281-314.

#### **TERESINHA MARIA GONÇALVES**

- 1 JERÔNIMO, R. N. T. ; **GONÇALVES, T. M.** . Identidade e Personificação do lugar na apropriação do Espaço pelos nativos de Ibraquera-SC.. Revista de Ciências Humanas (UFSC), v. 47, p. 4, 2014.
- 2 **GONÇALVES, T. M.** . Habitar- A casa Como Contingência da Condição Humana. Revista INVI, v. 29, p. 83-108, 2014.
- 3 SEDA T,M. ; **GONÇALVES T.M** ; GIOVANI, E. N. ; FOLLMANN, J. I. . A Praça , a Poética e os Processos de Identidade. RA'E GA: o Espaço Geográfico em Análise, v. 31, p. 91-116-116, 2014.
- 4 LUCCA, V. D. ; NICOLAU, V. R. ; **GONÇALVES T.M** ; MARQUES, B. H. ; ZANETTE, V. C. ; AMARAL, P. . . Utilização de plantas medicinais no entorno do Parque Estadual da Serra Furada, Santa Catarina: uma abordagem etnobotânica. Revista Brasileira de Biociências (Online), v. 12, p. 59-65, 2014.
- 5 MARTINS, R. ; **GONÇALVES, T. M.** . A APROPRIAÇÃO DO ESPAÇO NA PRÉ-ESCOLA SEGUNDO A PSICOLOGIA AMBIENTAL. Psicologia e Sociedade (Impresso), v. 26, p. 622-631, 2014.
- 6 **GONÇALVES, T. M.** ; FOLLMANN, J. I. ; CHRIST, A. G. ; PRUM, M. B. S. V. ; RICKEN, L. S. ; SILVA, I. S. . Desvelando identidades através de retalhos de uma história de vida: práticas de psicologia social. Revista Ciências Sociais Unisinos, v. 49, p. 164-173, 2013.
- 7 **GONÇALVES, T. M.** ; PREIS, Eduardo ; DIAS, H. S. ; RIBEIRO, V. M. ; MARTINS, A. . Ciudades de riesgos- los desafios de las ciudades vulnerables y más resilientes-Determinantes sociales y ambientales de los riesgos socioambientales urbanoss. Cuadernos de Vivienda y Urbanismo (Instituto Javeriano de Vivienda y Urbanismo), v. 01, p. 03, 2013.
- 8 **GONÇALVES, T. M.** ; CARDOSO, A. I. P. . A TRANSDISCIPLINARIDADE DA ÁGUA NA LÓGICA DO TERCEIRO INCLUÍDO. Revista Terceiro Incluído, v. 3, p. 104-117, 2013.
- 9 ARCARO, R. ; **GONÇALVES, T. M.** . Identidade de lugar: Um estudo sobre um grupo de moradores atingidos por barragens no município de Timbé do Sul, Santa Catarina. Ra'e ga (UFPR), v. 25, p. 38-63, 2012.

- 10 **GONÇALVES, T. M.** ; PHILOMENA, G. B. ; FOLLMANN, J. I. ; **GONÇALVES, T. M.** . Aspectos da cultura do carvão em Criciúma (SC): a história que não se conta.
- 11 História Unisinos, v. 16, p. 244, 2012.
- 12 **GONÇALVES, T. M.** . Do conceito de espaço ao conceito de Território. In: LADWIG & SCHWALM. (Org.). Gestão Socioambiental das Cidades-teorias, conflitos e desafios. 500ed.Florianópolis: Insular, 2013, v. 01, p. 133-150.
- 13 **GONÇALVES, T. M.** . PARA PENSAR AS POLÍTICAS PÚBLICAS: novos arranjos técnico-econômicos que estão na base das relações sociais que influenciam a criação de novos territórios: In Reginaldo de Souza Vieira e Israel Francisco de Souza.Estado, Política e Direito.. 1. ed. Criciúma-SC: EDUNESC, 2013. v. 300. 320p .

#### **VIVIANE KRAIESKI DE ASSUNÇÃO**

1. **ASSUNÇÃO, V. K.** . Circulating Food and Relationships: the Movement of Food (and Other Things) Between Brazilians in Boston and Brazil. International Review of Social Research, v. 2, p. 63-74, 2012.
2. **ASSUNÇÃO, V. K.** ; LEITAO, M. R. ; INACIO, P. H. D. . Comer mais e melhor: Os impactos do programa Bolsa-Família na alimentação de famílias de pescadoras artesanais de Pernambuco. Amazônica: Revista de Antropologia (Online), v. 4, p. 336, 2012.
3. **ASSUNÇÃO, V. K.** . Etnografando o consumo alimentar: reflexões sobre trabalho de campo, viagem e afetos. In: GOIDANICH, Maria Elizabeth; MEZABARBA, Solange Riva. (Org.). Etnografias possíveis: Experiências etnográficas sobre consumo no ambiente urbano. 01ed.Rio de Janeiro: Ponteio, 2014, v. 01, p. 41-66.
4. **ASSUNÇÃO, V. K.** . A circulação de alimentos e de relações entre brasileiros em Boston e no Brasil. In: RIAL, C.; SOUZA, A.; SILVA, S. R.. (Org.). Consumo e cultura material: perspectivas etnográficas. 01ed.Florianópolis: Ed. da UFSC, 2013, v. 01, p. 75-90.
5. **ASSUNÇÃO, V. K.** . BRAZILIAN FOOD AND COOKING. In: TATUM, Charles. (Org.). Encyclopedia of Latino Culture: From Calaveras to Quinceañeras. ABC-CLIO eBook Collection.. 01ed.Santa Barbara (CA): Greenwood, 2013, v. , p. 427-431.

#### **CARLYLE TORRES BEZERRA DE MENEZES**

- 1 SOUZA, FERNANDO BASQUIROTO DE ; **MENEZES, CARLYLE TORRES BEZERRA DE** . Avaliação de metodologias para valoração de recursos naturais e danos ambientais em ecossistemas costeiros: Estudo de Caso de uma área do Banhado da Palhocinha, Garopaba, Santa catarina, Brasil. Revista da Gestão Costeira Integrada, v. 13, p. 215-227, 2013.
- 2 ALBUQUERQUE, C.F. ; LUNA-FINKLER, C.L. ; Rufino, Raquel D. ; Luna, Juliana M. ; **Menezes, Carlyle T. B.** ; SANTOS, V. A. ; Sarubbo, Leonie A. . Evaluation of biosurfactants for removal of heavy metal ions from aqueous effluent using flotation techniques.. International Review of Chemical Engineering (Testo Stampato), v. 4, p. 156-161, 2012.
- 3 TRENTO, C. ; COSTA, P. D. ; **MENEZES, C. T. B.** . A contribuição da universidade para o desenvolvimento territorial sustentável DTS: A experiência da UNESC no território da APA da Baleia Franca, SC.. In: Nilzo Ivo Ladwig; Hugo Schwalm. (Org.). (Org.). A Gestão socioambiental das cidades no século XXI teorias conflitos e desafios.. 1ªed.Florianópolis: Insular, 2013, v. Único, p. 13-32.

#### **SANTIAGO ALARCÓN ACOSTA**

- 1 **SANTIAGO, A. A.** . Mobiliário urbano para parques e praças. 2014.
- 2 **SANTIAGO, A. A.** . Protótipo para pisos cerâmicos-Cultura precolombina colombiana-cultura Calima-baseado no artefato indígena protetor de orelhas.. 2013.
- 3 **SANTIAGO, A. A.** . Protótipo para pisos e azulejos cerâmicos baseados nas culturas precolombinas colombianas.Cultura Calima 002.Artefato indígena com padrão circular geométrico.. 2013.
- 4 **SANTIAGO, A. A.** . Protótipo-Cultura precolombina colombiana :cultura CALIMA- 003. 2013.
- 5 **SANTIAGO, A. A.** . Protótipo-Cultura Calima 004-Baseado em carimbo rolante representando a água fluindo. 2013.
- 6 **SANTIAGO, A. A.** . Protótipo-cultura Calima 005- baseados em peitoral em forma de coração e narigueira com representação felina. 2013.
- 7 **SANTIAGO, A. A.** . Protótipo-Cultura precolombina colombiana EMBERA: 06 protótipos baseados em cesto de palha padrão geométrico.. 2013.

- 8 **SANTIAGO, A. A.** . Protótipo -Cultura pecolombina colombiana: KUNA. 06 protótipos para pisos e revestimentos cerâmicos baseados em pano tipo mola ( padrão artístico geométrico da cosmocisão dessa cultura. Motivos: papagaio, arara, inseto, flor,desenhos geométricos circulares,equilaterais,. 2013.
- 9 **SANTIAGO, A. A.** . Protótipo-Cultura precolombina colombiana-MUISCA.06 protótipos objetos de madeira, pedra e objetos de decoração. 2013.
- 10 **SANTIAGO, A. A.** . Protótipo-Cultura precolombina colombiana-NARINHO. 06 protótipos para pisos e revestimentos cerâmicos baseadas em disco rotatório de cores contrastantes para efeitos visuais... 2013.
- 11 **SANTIAGO, A. A.** . Protótipo-Cultura precolombina colombiana: QUIMBAYA-06 propostas para pisos e revestimentos cerâmicos baseadas em carimbo rolante em argila.. 2013.
- 12 **SANTIAGO, A. A.** . Oxinova (imagem corporativa) subprodutos. 2013.. 2013.
- 13 **SANTIAGO, A. A.** . . Proposta de refrigerador com forte estudo cultural e icônico como centro da casa de população de baixos recursos, tendo em conta recursos econômicos, práticos, ideológicos e socioculturais.. 2013.. 2013.
- 14 **SANTIAGO, A. A.** . Modelagem em computador para produção física, planos seriados (Rhinoseros 3D):. 2013.
- 15 **SANTIAGO, A. A.** . Modelagem digital bicicleta (Rhinoseros 3D). 2013.
- 16 **SANTIAGO, A. A.** . Logo empresa real de gás medicinal (Oxiniova):. 2012.. 2012.
- 17 **SANTIAGO, A. A.** . Logo empresa real de gás medicinal (Oxiniova):. 2012.. 2012.
- 18 **SANTIAGO, A. A.** . Carinho multi-terreno post desastre natural, padiola hospitalar, padiola de carga (Solidworks):. 2012.. 2012.
- 19 **SANTIAGO, A. A.** . . Pesquisa artística e lado sensitivo, baixado nas fotografias de Ana Mendieta:. 2012. 2012.
- 20 **SANTIAGO, A. A.** . . Animação frame by frame, pingo de agua:. 2012.. 2012.
- 21 **SANTIAGO, A. A.** . Modelagem digital (robô) para animação frame by frame, caminhar (Solidworks): → Modelagem digital (robô) para animação frame by frame, Lip Sync: → Criação. 2012.. 2012.
- 22 **SANTIAGO, A. A.** . Modelagem digital (robô) para animação frame by frame, caminhar (Solidworks. 2012.
- 23 **SANTIAGO, A. A.** . Modelagem digital (robô) para animação frame by frame, Lip Sync:. 2012.
- 24 **SANTIAGO, A. A.** . Criação empresarial. Geração de marca, stand de publicidade, promoção do produto, marketing, planos econômico-financeiros, rentabilidade, ponto de equilíbrio, quatro produtos e embalagem para os mesmos. 2012
- 25 **SANTIAGO, A. A.** . Incapacidade (Distrofia Musculoesquelética) em crianças, produto para gerar independência neles:. 2012.

#### LEOPOLDO PEDRO GUIMARÃES FILHO

1. **GUIMARÃES FILHO, L. P.** ; BRISTOT, V. M. ; BRISTOT, V. M. ; SCHAEFFER, L. ; GRUBER, V. . ESTUDO PARA UTILIZAÇÃO DE PRENSAGEM UNIAXIAL DE AÇÃO SIMPLES PARA COMPACTAÇÃO DE CORPOS MOEDORES UTILIZADA NA INDÚSTRIA DE PLACAS DE REVESTIMENTOS CERÂMICOS. Revista Iberoamericana de Ingeniería Mecánica, v. 18, p. 47-55, 2014. BERNARDIN, A. M. ; FREIRE, P. S. ; **GUIMARÃES FILHO, L. P.** ; CESCINETTO, R. B. .Utilização de ferramentas da qualidade para melhoria dos processos do setor de hastes flexíveis: o estudo de caso de uma empresa do setor de higienização pessoal. Espacios (Caracas), v. 35, p. 03-18, 2014.
2. **GUIMARÃES FILHO, L. P.** ; GUIMARAES, M. L. F. . FORMAÇÃO DO PREÇO DE VENDA EM UMA CONFECÇÃO DE MODA ÍNTIMA. Iberoamerican Journal of Industrial Engineering, v. 4, p. 81-99, 2012.
3. NASPOLINI, S. ; **GUIMARÃES FILHO, L. P.** . MONITORIA DE FÍSICA DO ENSINO MÉDIO: Uma experiência de aprendizagem. Cataventos, v. 3, p. 1-19, 2012.
4. **GUIMARÃES FILHO, L. P.** ; SERAFIM, G. B. . ESTUDO SOBRE O REAPROVEITAMENTO DOS DEJETOS DE SUÍNOS NA BACIA DO RIO SANGÃO - SANTA CATARINA. Revista em Agronegócio e Meio Ambiente, v. 5, p. 151-174, 2012.
5. **GUIMARÃES FILHO, L. P.** ; BLAUTH, Wagner . Gestão de Custos. 1ª. ed. Criciúma: Editora da UNESC, 2014. v. Único. 96p.

6.

Grupo de Pesquisas: Desenvolvimento Socioeconômico, agricultura familiar e educação do campo		Situação junto ao CNPQ: Certificado	
Linhas	Nome dos docentes envolvidos	Titulação	Produção científica dos últimos três anos
1. Educação do Campo.	Dimas de Oliveira Estevam	Doutor	31
2. Desenvolvimento Socioeconômico.	Giovana Ilka Jacinto Salvaro	Doutora	21
	Rafael Rodrigo Mueller	Doutor	17
3. Agricultura Familiar, Gênero e Trabalho no Campo.	Joelcy José Sá Lanzarini	Especialista	12
4. Agricultura Familiar, Gênero e Trabalho no Campo.			
5. Trabalho, educação e desenvolvimento socioeconômico.			
6. Trabalho, Educação e Desenvolvimento Socioeconômico			
7. Desenvolvimento Socioeconômico.			
8. Agricultura Familiar, Gênero e Trabalho no Campo.			

#### DIMAS DE OLIVEIRA ESTEVAM

- ESTEVAM, Dimas de O. ; SALVARO, G. I. J. ; MACIEL, R. O. ; RONÇANI, L. D. Educação do campo: a trajetória das casas familiares rurais em Santa Catarina - avanços e desafios da experiência. **Revista Electrónica de Investigación y Docencia**, v. 11, p. 29-48, 2014.
- SALVARO, Giovana Ilka Jacinto; ESTEVAM, Dimas De Oliveira; FELIPE, Daiane Fernandes. Mulheres em cooperativas rurais virtuais: reflexões sobre gênero e subjetividade. **Psicologia: Ciência e Profissão** (Impresso), v. 34, p. 390-405, 2014.
- ESTEVAM, Dimas de O.; MACIEL, Rossandra; RONÇANI, Liara D. Desenvolvimento rural através da educação do campo e do cooperativismo não patrimonial: o caso da Cooperativa dos Agricultores Familiares do Vale do Rio Capivari Cooperrica. **Sociedade e Desenvolvimento Rural**, v. 7, p. 16-30, 2013.
- ESTEVAM, Dimas de O.; MACIEL, Rossandra ; RONÇANI, Liara D. Cooperativismo não patrimonial e desenvolvimento regional: a criação da Cooperrica. **RDE. Revista de Desenvolvimento Econômico**, v. 15, p. 134-142, 2013.
- ESTEVAM, Dimas de O.; MACIEL, R. O. ; RONÇANI, L. D. Cooperativismo Não Patrimonial e desenvolvimento regional: a criação da Cooperrica. **RDE - Revista de Desenvolvimento Econômico**, v. 15, p. 134-142, 2013.
- CASAGRANDE, D. P.; SALVARO, Giovana I. J.; ESTEVAM, Dimas de O. Projetos profissionais de jovens universitários/as que residem no meio rural: estudo de caso dos/as jovens do município de Meleiro, SC. **Interações** (UCDB), v. 13, p. 261-271, 2012.
- ESTEVAM, Dimas de O.; SALVARO, Giovana I. J.; LANZARINI, Joelcy J. S.; BUSARELLO, R. J. Cooperativas rurais não-patrimoniais (ou virtuais) e o difícil caminho da formalidade: o caso dos agricultores familiares da região sul do estado de Santa Catarina. **REDD - Revista Espaço de Diálogo e Desconexão**, v. 5, p. 1-19, 2012.
- ESTEVAM, Dimas de O. (Org.); MIOR, L. C. (Org.). **Inovações na agricultura familiar: as cooperativas descentralizadas em Santa Catarina**. 1. ed. Florianópolis: Insular, 2014. v. 1000. 296p.
- ZANELATTO, J. H. (Org.); ESTEVAM, Dimas de O. (Org.) **Instituições, Políticas Públicas e Desenvolvimento Regional: Ensaio Temáticos em Ciências Sociais Aplicadas**. 1. ed. Criciúma - SC: Editora da Unesc, 2013. v. 500. 182p.
- ESTEVAM, Dimas de O. (Org.); GOULART, Patrícia M. (Org.). **Economia Solidária no Sul Catarinense: ações e perspectivas**. 1. ed. Criciúma - SC: Ediunesc, 2013. 295p.

11. ESTEVAM, Dimas de O. **Casa Familiar Rural: a formação com base na Pedagogia da Alternância - Segunda Edição Revista, Ampliada e atualizada.** 2. Ed. Florianópolis - SC: Insular, 2012. 232p.
12. ESTEVAM, Dimas de O.; SALVARO, Giovana I. J. A Previdência Social Rural e sua contribuição na manutenção das famílias do campo: um estudo de aspectos socioeconômicos de jovens egressos da CFR de Armazém - SC e de suas famílias. In: VIEIRA, Reginaldo S. & SOUZA, Ismael F.. (Org.). **Estado, Política e Direito.** 1ed.Criciúma - SC: Unesc, 2014, v. 4, p. 209-236.
13. ESTEVAM, Dimas de O.; SALVARO, Giovana I. J. ; LANZARINI, Joelcy J. S.; BUSARELLO, R. J. . Feiras livres e mercados de proximidades: estudo sobre o perfil dos/as consumidores/as na Região Sul Catarinense. In: Dimas de Oliveira Estevam; Luiz Carlos Mior. (Org.). **Inovações na agricultura familiar: as cooperativas descentralizadas em Santa Catarina.** 1ed.Florianópolis: Insular, 2014, v. 1000, p. 161-186.
14. ESTEVAM, Dimas de O.; SALVARO, Giovana I. J. ; RONÇANI, Liara D.; BUSARELLO, C. S. Cooperativas descentralizadas: (re)conectando pessoas, produtos e o lugar em cadeias curtas de produção e comercialização. In: Dimas de Oliveira Estevam; Luiz Carlos Mior. (Org.). **Inovações na agricultura familiar: as cooperativas descentralizadas em Santa Catarina.** 1ed.Florianópolis: Insular, 2014, v. 1000, p. 261-287.
15. ESTEVAM, Dimas de O. A contínua descontinuidade administrativa e de políticas públicas. In: João Henrique Zanelatto e Dimas de Oliveira Estevam. (Org.). **Instituições, Políticas Públicas e Desenvolvimento Regional: Ensaio Temático em Ciências Sociais Aplicadas.** 1ed.Criciúma - SC: Editora da Unesc, 2013, v. 1, p. 63-78.
16. LANZARINI, Joelcy J. S. ESTEVAM, Dimas de O.; BUSARELLO, R. J.; KULKAMP, R. Cooperativismo e multifuncionalidade no campo: um estudo do caso da Cooperativa de Produtores Agroindustrial Familiares de Forquilha (COONAFOR). In: ESTEVAM, Dimas de O.; GOULART, Patrícia, M. (Org.). (Org.). **Economia Solidária no Sul Catarinense: ações e perspectivas.** 1ed.Criciúma - SC: Editora da Unesc, 2013, v. 1, p. 103-130.
17. ESTEVAM, Dimas de O. ; LANZARINI, Joelcy J. S.; CORAL, Daniel; TISCOSKI, Renata. Economia solidária como forma de emancipação e autonomia de agricultores familiares e jovens do campo: o processo de criação da Cooperrica. In: ESTEVAM, Dimas de O.; GOULART, Patrícia, M. (Org.). (Org.). **Economia Solidária no Sul Catarinense: ações e perspectivas.** 1ed.Criciúma - SC: Editora da Unesc, 2013, v. 1, p. 131-154.
18. ESTEVAM, Dimas de O. ; MARCOLINO, Juliana ; LANZARINI, Joelcy J. S.; MADEIRA, K. . Cooperativismo virtual ou não patrimonial: o caso da Cooperativa de Produção Agroindustrial de Nova Veneza (COOFANOVE). **Economia Solidária no Sul Catarinense: ações e perspectivas.** 1ed. Criciúma - SC: Editora da Unesc, 2013, v. 1, p. 155-178.
19. ESTEVAM, Dimas de O.; BATTI, C. B. ; LANZARINI, Joelcy J. S.; MADEIRA, K. . Cooperativa da Agricultura e Pesca Familiar de Içara (COOPAFI): na perspectiva da economia solidária. **Economia Solidária no Sul Catarinense: ações e perspectivas.** 1ed.Criciúma - SC: Editora da Unesc, 2013, v. 1, p. 179-209.
20. ESTEVAM, Dimas de Oliveira et al. Descentralização em Santa Catarina: estudo da 36a. Secretaria de Desenvolvimento Regional de Braço do Norte/SC. In: SEMINÁRIO DE CIÊNCIAS SOCIAIS APLICADAS, 4., 2014, Criciúma. **Anais...** . Criciúma: Unesc, 2014. p. 1 - 25. Disponível em: <<http://periodicos.unesc.net/index.php/seminariocsa/issue/current/showToc>>.
21. FURLAN, E. C.; MADEIRA, K. ; ESTEVAM, Dimas de O.; SALVARO, Giovana I. J. Perspectivas dos/as filhos/as de agricultores em relação ao seu futuro profissional: estudo de caso de comunidades rurais de Nova Veneza - SC. In: IV SEMINÁRIO DE CIÊNCIAS SOCIAIS APLICADAS, 2014, Criciúma. **Anais...** .Criciúma: Unesc, 2014. Disponível em: <<http://periodicos.unesc.net/index.php/seminariocsa/issue/current/showToc>>.
22. ESTEVAM, Dimas de O.; SALVARO, Giovana I. J. ; LANZARINI, Joelcy J. S. O perfil socioeconômico dos/as consumidores/as das Feiras Livres municipais da agricultura familiar na região Sul Catarinense. In: V SIMPÓSIO SOBRE REFORMA AGRÁRIA E QUESTÕES RURAIS, 2014, Araraquara/SP. **Anais...** . Araraquara/SP, 2014.
23. RONÇANI, Liara D.; ESTEVAM, Dimas de O. ; SALVARO, Giovana I. J. . Política Nacional de Desenvolvimento Territorial: a trajetória do Território Rural Serra Mar. In: 2º SEMINÁRIO NACIONAL DE PLANEJAMENTO E DESENVOLVIMENTO, 2014, Florianópolis (SC). **Anais...** .Florianópolis, 2014. p. 1-18.
24. LANZARINI, Joelcy J. S.; ESTEVAM, Dimas de O.; BUSARELLO, C. S. Feira de Economia Solidária da Unesc (FES-UNESC): espaços coletivos de trocas de sabores e saberes. In: IX CONGRESO SOCIEDADES RURALES LATINOAMERICANAS - ALASRU, 2014, Ciudad de México. **Anais...** . Ciudad de México, 2014. p. 1-13.
25. ESTEVAM, Dimas de O. ; LANZARINI, Joelcy J. S. ; SALVARO, Giovana I. J. ; BUSARELLO, R. J. . Revitalização e diversificação no campo: estudo de caso das Cooperativas Rurais Descentralizadas de Santa Catarina - Brasil. In: IX CONGRESO SOCIEDADES RURALES LATINOAMERICANAS - ALASRU, 2014, Ciudad de México. **Anais...** . Ciudad de México, 2014. p. 1-13.



26. ESTEVAM, Dimas de Oliveira et al. Cooperativas descentralizadas (ou virtuais): (Re)conectando pessoas, produtos e o lugar em cadeias curtas de produção e comercialização. In: X ENCONTRO NACIONAL DE ENGENHARIA E DESENVOLVIMENTO SOCIAL, 2013, Rio de Janeiro. **Anais...** . Rio de Janeiro, 2013. p. 1-15.
27. ESTEVAM, Dimas de O.; MACIEL, Rossandra. Previdência Social Rural no Brasil: uma pesquisa sobre as publicações de dissertações e teses no banco de teses da Capes (1987-2010). In: VI ENCONTRO DE ECONOMIA CATARINENSE, 2012, Joinville - SC. **Anais...** . 2012. p. 01-16.
28. ESTEVAM, Dimas de O.; LANZARINI, Joelcy J. S.; BUSARELLO, Realdino J. Cooperativas Virtuais e o difícil caminho da legalidade: o caso dos Agricultores Familiares da Região do Sul do Estado de Santa Catarina. In: 5º ENCONTRO DA REDE DE ESTUDOS RURAIS, 2012, Belém - PA. **Anais...** . Belém, 2012. p. 01-15.
29. ESTEVAM, Dimas de O.; RONÇANI, Liara D. ; ZUCHINALI, Mariane C. Cooperativismo virtual como forma legalizar a comercialização de produtos da agricultura familiar: o caso da Cooperrica. In: III SEMINÁRIO DE CIÊNCIAS SOCIAIS APLICADAS, 2012, Criciúma - SC. **Anais...** . Criciúma: Unesc, 2012. p. 01-10.
30. ESTEVAM, Dimas de O.; LANZARINI, Joelcy J. S. Cooperativas virtuais e o difícil caminho da legalidade: o caso dos agricultores familiares da região sul do estado de Santa Catarina - Brasil. In: 9A BIENAL DEL COLOQUIO DE TRANSFORMACIONES TERRITORIALES - HUELLAS E INCERTIDUMBRES EN LOS PROCESOS DE DESARROLLO TERRITORIAL, 2012, Tucuman - Argentina. **Anais...** . Tucuman – Argentina, 2012.
31. ESTEVAM, Dimas de O.; LANZARINI, Joelcy J. S.; RONÇANI, Liara D.; SPILLERE, Carla; BENFATTO, Anderson C.. Prospecção e formação de rede de cooperativas virtuais na Região Sul de Santa. In: RED PYMES 2012, São Paulo. **Anais...** . São Paulo, 2012.

#### GIOVANA ILKA JACINTO SALVARO

1. SPANIOL, J. S.; SIMIONI, F. J.; SALVARO, Giovana Ilka Jacinto. A primazia das relações de confiança como determinantes da satisfação e cooperação de empregados em contextos de trabalho rural. *Campo - Território.* , v.9, p.451 - 471, 2014.
2. ESTEVAM, D. O., SALVARO, Giovana Ilka Jacinto, MACIEL, R. O., RONCANI, L. D. Educação do campo: a trajetória das casas familiares rurais em Santa Catarina - avanços e desafios da experiência. **Revista Electrónica de Investigación y Docencia**, v.11, p.29-48, 2014.
3. SALVARO, Giovana Ilka Jacinto; LAGO, Mara Coelho De Souza; WOLFF, Cristina Scheibe. Limites e possibilidades da militância política em um movimento social rural de mulheres. **Revista Estudos**, v.22, p.51 - 70, 2014.
4. SALVARO, Giovana Ilka Jacinto; ESTEVAM, Dimas de Oliveira; FELIPE, Daiane Fernandes. Mulheres em cooperativas rurais virtuais: reflexões sobre gênero e subjetividade. **Psicologia: Ciência e Profissão (Impresso)**, v.34, p.390-405, 2014.
5. SALVARO, Giovana Ilka Jacinto; LAGO, M. C. S., WOLFF, C. S. 'Mulheres agricultoras' e 'mulheres camponesas': lutas de gênero, identidades políticas e subjetividades. **Psicologia & Sociedade (Online)**, v.25, p.79 - 89, 2013.
6. ESTEVAM, D. O., SALVARO, Giovana Ilka Jacinto, LANZARINI, J. J. S., BUSARELLO, R. J. Cooperativas rurais não-patrimoniais (ou virtuais) e o difícil caminho da formalidade: o. **REDD – Revista Espaço de Diálogo e Desconexão**, v.5, p.1 - 19, 2012.
7. PAZ, Ana; SALVARO, Giovana; CRUZETA, Alana; MARTINS, Leonardo. Mortality From Cervical Cancer in Santa Catarina, BRAZIL, 2000-2010. *Revista de Pesquisa: Cuidado é Fundamental (Online)*, v. 5, p. 3780-3787, 2013.
8. CASAGRANDE, D. P.; SALVARO, Giovana Ilka Jacinto; ESTEVAM, D. DE O. Projetos profissionais de jovens universitários/as que residem no meio rural: estudo de caso dos/as jovens do município de Meleiro, SC. **Interações (UCDB)**, v.13, p.261 - 271, 2012.
9. ESTEVAM, D. O.; SALVARO, Giovana Ilka Jacinto; RONCANI, L. D., BUSARELLO, C. S.; Cooperativas descentralizadas: (re)conectando pessoas, produtos e o lugar em cadeias curtas de produção In: **Inovações na agricultura familiar: as cooperativas descentralizadas em Santa Catarina**. 1 ed. Florianópolis: Insular, 2014, v.1, p. 261-287.
10. ESTEVAM, D. O. et al. Feiras livres e mercados de proximidade: estudo sobre o perfil dos/as consumidores/as na Região Sul Catarinense In: **Inovações na agricultura familiar: as cooperativas descentralizadas em Santa Catarina**. 1 ed. Florianópolis : Insular, 2014, v.1, p. 161-186.
11. ESTEVAM, D. O.; SALVARO, Giovana Ilka Jacinto. A Previdência Social Rural e a sua contribuição na manutenção das famílias no campo: um estudo de aspectos socioeconômicos de jovens egressos da CFR de Armazém-SC e de suas famílias In: **Estado, política e direito: políticas públicas, democracia e direitos fundamentais**. 1 ed. Criciúma: SC : Editora da UNESC, 2013, v.4, p. 207-234.
12. SALVARO, Giovana Ilka Jacinto; LAGO, M. C. S., WOLFF, C. S. Formação de mulheres militantes, constituição de

- sujeitos e subjetividades em lutas de gênero In: **Sexualidade, gênero, diversidades**. 1 ed. São Paulo : Editora Casa do Psicólogo, 2013, v.1, p. 83-101.
13. ESTEVAM, D. de O.; SALVARO, Giovana Ilka Jacinto; LANZARINI, J. J. O perfil socioeconômico dos/as consumidores/as das feiras livres municipais da agricultura familiar na Região Sul Catarinense. In: SIMPÓSIO SOBRE REFORMA AGRÁRIA E QUESTÕES RURAIS, 6., 2014, Araraquara. **Anais...** . Araraquara: Uniara, 2014. p. 1 - 19.
  14. RONCANI, L. D.; ESTEVAM, D. O.; SALVARO, Giovana Ilka Jacinto. Política Nacional de Desenvolvimento Territorial: a trajetória do Território Rural Serra Mar. In: SEMINÁRIO NACIONAL DE PLANEJAMENTO E DESENVOLVIMENTO, 2., 2014, Florianópolis. **Anais...** . Florianópolis: UDESC, 2014. p.1 - 18
  15. ESTEVAM, D. O. et al. Uma década de cooperativas rurais descentralizadas no sul catarinense: o processo de criação da Cooperativa Agroindustrial Familiar de Nova Veneza (Coofanove). In: VI ENCONTRO DA REDE DE ESTUDOS RURAIS, 2014, Campinas. **Anais...** . Campinas, 2014. p.1–14.
  16. MACIEL, R. O. et al. A inserção da previdência social rural na vida dos/as idosos/as residentes nos municípios da região da AMREC – Associação dos Municípios da Região Carbonífera. In: VII ENCONTRO DE ECONOMIA CATARINENSE, 2013, Florianópolis. **Anais...** . Florianópolis, 2013. p.1–20.
  17. SALVARO, Giovana Ilka Jacinto; ESTEVAM, D. O. A participação de mulheres como presidentas de cooperativas rurais descentralizadas ou virtuais em municípios da região sul do estado de Santa Catarina, Brasil (2000-2013). In: ESADR 2013 - ALIMENTAR MENTALIDADES, VENCER A CRISE GLOBAL, 2013, Évora. **Anais...** . Évora, 2013. p.3381 – 3400.
  18. ESTEVAM, D. O. et al. Cooperativas descentralizadas (ou virtuais) e mercados de proximidades: construção de espaços coletivos de produção e comercialização no Sul do Estado de Santa Catarina - Brasil. In: VIII JORNADAS INTERDISCIPLINARIAS DE ESTUDIOS AGRARIOS Y AGROINDUSTRIALES, 2013, Buenos Aires. **Anais...** .Buenos Aires, 2013. v.1. p.1 – 21.
  19. ESTEVAM, D. O.; LANZARINI, J. J. S.; SALVARO, Giovana Ilka Jacinto. Revitalização e diversificação no campo: estudo de caso das Cooperativas Rurais Descentralizadas de Santa Catarina – Brasil. In: XXIX CONGRESO DE LA ASOCIACIÓN LATINOAMERICANA DE SOCIOLOGÍA (ALAS), 2013, Santiago. **Anais....ALAS**, 2013. p.1–11.
  20. SALVARO, Giovana Ilka Jacinto et al. Trabalho rural e velhice: um mapeamento da produção científica brasileira no Banco de Teses da Capes. In: II SEMINÁRIO INTERNACIONAL RURALIDADES, TRABALHO E MEIO AMBIENTE, 2013, São Carlos. **Anais...** . São Carlos, 2013. p.1 – 20.
  21. SALVARO, Giovana Ilka Jacinto, FELIPE, D. F., ESTEVAM, D. O. Mulheres e trabalho feminino rural: pesquisa no banco de teses da CAPES (1987-2010). In: III SEMINÁRIO DE CIÊNCIAS SOCIAIS APLICADAS: DESENVOLVIMENTO RURAL E URBANO EM SUAS DIVERSAS PERSPECTIVAS, 2012, Criciúma. **Anais...** . Criciúma: UNESC, 2012.

#### RAFAEL RODRIGO MUELLER

1. BRAUN, C. C.; Mueller, Rafael Rodrigo. A gestão do conhecimento na administração pública municipal em Curitiba com a aplicação do método OKA – Organizational Knowledge Assessment. **Revista de Administração Pública (Impresso)**, v. 48, p. 983-1006, 2014.
2. MUELLER, Rafael Rodrigo. Tecnologias gerenciais, educação e capital. **Revista Brasileira de Educação (Impresso)**, v. 18, p. 739-760, 2013.
3. FERRAZ, Deise Luiza; MUELLER, Rafael Rodrigo. Assistencialismo e Protagonismo Popular: Relações Necessárias para a Erradicação da Pobreza? **Gestão e Sociedade (UFMG)**, v. 7, p. 186-218, 2013.
4. MUELLER, Rafael Rodrigo; FERRAZ, Deise Luiza. Crítica a uma apropriação unilateral de tecnologia: a análise do conceito de tecnologia social. **Cadernos de Pesquisa Interdisciplinar em Ciências Humanas (Online)**, v. 14, p. 132-150, 2013.
5. MUELLER, Rafael Rodrigo. Tecnologias gerenciais, formação Profissional e a intensificação do trabalho a partir do toyotismo. **Educação Unisinos (Online)**, v. 17, p. 93-101, 2013.
6. JENOVEVA-NETO, R.; WATANABE, M.; MUELLER, Rafael Rodrigo; SANTOS, N. . Análise dos cursos de Administração e Ciências Contábeis da UNESC à luz das habilidades cognitivas fundamentadas na Taxonomia de Bloom. **RACE - Revista de Administração, Contabilidade e Economia (Online)**, v. 1, p. 309-330, 2013.
7. MUELLER, Rafael Rodrigo. A Relação Histórica Entre Trabalho e Educação: O Caso do Training Within Industry (TWI) e a Reestruturação Produtiva. **Diálogos (Maringá)**, v. 16, p. 553, 2012.
8. MUELLER, Rafael Rodrigo. A produtividade do trabalho improdutivo: as tecnologias gerenciais e o capital. **Educação & Tecnologia**, v. 17, p. 69-80, 2012.
9. FERRAZ, Deise Luiza; MUELLER, Rafael Rodrigo. Assistantialismeerentrepreneuriatpopulaire: une nécessaire

- articulation pour éradiquer la pauvreté?. In: ULYSSE, Pierre-Joseph; LESEMANN, Frédéric; SOUSA, Fernando J. Pires de. (Org.). **Les Travailleurs Pauvres: précarisation du marché du travail, érosion des protections sociales et initiatives citoyennes**. 1ed. Québec: Université du Québec, 2014, v. , p. 249-268.
10. MUELLER, Rafael Rodrigo; PONCHIROLLI, Osmar. A dialética do universal e do particular: as utopias sociais e suas contribuições para a promoção da justiça social. In: José Edmilson de Souza-Lima e Sandra Mara Maciel-Lima. (Org.). **(Socio)Ecologismo dos povos do Sul: clamores por justiça**. 1ed. Curitiba: Editora da UFPR, 2014, v. , p. 29-64.
  11. MUELLER, Rafael Rodrigo; FERRAZ, Deise Luiza. Crescimento econômico, progresso técnico e desigualdade social sob a perspectiva de Marini e Oliveira. In: Lafaiete Santos Neves. (Org.). **Desenvolvimento e dependência: atualidade do pensamento de Ruy Mauro Marini**. Curitiba: CRV, 2012.
  12. ALVES, L. A.; FERRAZ, Deise Luiza; MUELLER, Rafael Rodrigo. Os Impactos da Convenção-Quadro para o Controle do Tabaco na Região Sudeste do Paraná: o caso CEDEJOR. In: XXVII **Encontro da Associação Nacional de Pós-Graduação e Pesquisa em Administração**, 2013, Rio de Janeiro. XXVII EnANPAD, 2013.
  13. MUELLER, Rafael Rodrigo; GUIMARAES, V. N. As tecnologias gerenciais e a educação: A intensificação do processo de valorização do valor no Toyotismo. In: **XXI Meeting of the Economics of Education Association**, 2012, Porto. **Anais...**
  14. MUELLER, Rafael Rodrigo; FERRAZ, Deise Luiza. Crítica a uma apropriação unilateral de tecnologia: a análise do conceito de tecnologia social. In: Encontro Nacional dos Programas de Pós-Graduação e Administração, 2012, Rio de Janeiro. **XXXVI EnANPAD**, 2012.
  15. FERRAZ, Deise Luiza; SILVA, P. V. ; MUELLER, Rafael Rodrigo ; REIS, M. R. . A análise de uma Política Pública de Geração de Trabalho e Renda por meio da discussão dos Reguladores Sociais Lukacsianos: o caso dos Catadores de Materiais Recicláveis. In: Encontro Nacional dos Programas de Pós-Graduação e Administração, 2012, Rio de Janeiro. **Anais...**
  16. MUELLER, Rafael Rodrigo. Do Training Within Industry (TWI) para os Quatro Pilares de Delors: a relação histórica entre as tecnologias gerenciais e a educação. In: Encontro Nacional da Associação Nacional de Pós-Graduação e Pesquisa em Educação, 2012, Porto de Galinhas. **Anais...**
  17. REIS, M. R.; MUELLER, Rafael Rodrigo. As implicações sociais das tecnologias de gestão em empreendimentos populares. In: Programa de Apoio à Iniciação Científica 2011/2012, 2012, Curitiba. **Anais...**

#### JOELCY JOSÉ SÁ LANZARINI

1. ESTEVAM, Dimas de O. ; LANZARINI, Joelcy. J. S.; SALVARO, G. I. J. ; BUSARELLO, R. J. Cooperativas rurais não-patrimoniais (ou virtuais) e o difícil caminho da formalidade: o caso dos agricultores familiares da região sul do estado de Santa Catarina. **REDD - Revista Espaço de Diálogo e Desconexão**, v. 5, p. 1-19, 2012.
2. ESTEVAM, Dimas de O. ; SALVARO, G. I. J. ; LANZARINI, Joelcy. J. S.; BUSARELLO, R. J. Feiras livres e mercados de proximidades: estudo sobre o perfil dos consumidores na Região Sul Catarinense. In: Dimas de Oliveira Estevam; Luiz Carlos Mior. (Org.). **Inovações na Agricultura Familiar**. Florianópolis: Insular, 2014. p. 161-186.
3. ESTEVAM, Dimas de O. ; LANZARINI, Joelcy. J. S.; BUSARELLO, R. J. ; KULKAMP, Rodrigo. Cooperativismo e multifuncionalidade no campo: um estudo do caso da Cooperativa de Produtores Agroindustrial Familiares de Forquilha (COONAFOR). In: Patrícia Martins Goulart; Dimas de Oliveira Estevam. (Org.). **Economia Solidária no Sul Catarinense Ações e Perspectivas**. Criciúma - SC: Ediunesco, 2013. p. 103-130.
4. ESTEVAM, Dimas de O. ; LANZARINI, Joelcy. J. S.; CORAL, Daniel; TISCOSKI, Renata. Economia solidária como forma de emancipação e autonomia de agricultores familiares e jovens do campo: o processo de criação da Cooperrica. In: Patrícia Martins Goulart; Dimas de Oliveira Estevam. (Org.). **Economia Solidária no Sul Catarinense Ações e Perspectivas**. Criciúma - SC: Ediunesco, 2013. p. 131-154.
5. ESTEVAM, Dimas de O. ; MARCOLINO, J. ; LANZARINI, Joelcy. J. S.; MADEIRA, Kristian. Cooperativismo virtual ou não patrimonial: o caso da Cooperativa de Produção Agroindustrial de Nova Veneza (COOFANOVE). In: Patrícia Martins Goulart; Dimas de Oliveira Estevam. (Org.). **Economia Solidária no Sul Catarinense Ações e Perspectivas**. Criciúma - SC: Ediunesco, 2013. p. 155-178.
6. ESTEVAM, Dimas de O. ; BATTI, Camila B.; LANZARINI, Joelcy. J. S.; MADEIRA, Kristian. Agricultura e Pesca Familiar de Içara (COOPAFI): na perspectiva da economia solidária. In: Patrícia Martins Goulart; Dimas de Oliveira Estevam. (Org.). **Economia Solidária no Sul Catarinense Ações e Perspectivas**. Criciúma - SC: Ediunesco, 2013. p. 179-209.
7. ESTEVAM, D. de O.; SALVARO, Giovana Ilka Jacinto; LANZARINI, J. J. O perfil socioeconômico dos/as consumidores/as das feiras livres municipais da agricultura familiar na Região Sul Catarinense. In: SIMPÓSIO

- SOBRE REFORMA AGRÁRIA E QUESTÕES RURAIS, 6., 2014, Araraquara. **Anais...** . Araraquara: Uniara, 2014. p. 1 - 19.
8. LANZARINI, Joelcy. J. S.; ESTEVAM, Dimas de O. ; Bom, Augusto; BATISTA, B. Feira de economia solidária da Unesc (FES-UNESC): Espaços coletivos de trocas de sabores e saberes. In: IX CONGRESO SOCIEDADES RURALES LATINOAMERICANAS DIVERSIDADES CONTRASTES Y ALTERNATIVAS, 2014, Cidade do México. **Anais...** . Cidade do México, 2014.
  9. ESTEVAM, Dimas de O. ; LANZARINI, Joelcy. J. S.; SALVARO, G. I. J. ; BUSARELLO, R. J. . Revitalização e diversificação no campo: estudo de caso das Cooperativas Rurais Descentralizadas de Santa Catarina. In: XXXIX CONGRESO ALAS CHILE, 2013, Santiago - Chile. **Anais...** . Santiago – Chile, 2013. p. 1-13.
  10. ESTEVAM, Dimas de O. ; LANZARINI, Joelcy. J. S. Cooperativas virtuais e o difícil caminho da legalidade: o caso dos agricultores familiares da região sul do estado de Santa Catarina. In: 9A BIENAL DEL COLOQUIO DE TRANSFORMACIONES TERRITORIALES, 2012, Tucuman - Argentina. **Anais...** . Tucuman – Argentina, 2012. p. 1-16.
  11. ESTEVAM, Dimas de O. ; LANZARINI, Joelcy. J. S.; RONÇANI, Liara D.; BENFATTO, A. C.. Prospecção e formação de rede de cooperativas virtuais na região sul de Santa Catarina. In: XVII REUNIÓN ANUAL DE LA RED PYMES MERCOSUR, 2012, São Paulo - SP. **Anais...** . São Paulo, 2012.
  12. ESTEVAM, Dimas de O. ; LANZARINI, Joelcy. J. S.; BUSARELLO, R. J. Cooperativas virtuais e o difícil caminho da legalidade: o caso dos agricultores familiares da região sul do estado de Santa Catarina. In: ENCONTRO DA REDE DE ESTUDOS RURAIS, 2012, Belém - PA. **Anais...** . Belém, 2012. p. 01-15.

<b>Grupo de Pesquisa: LITTERA - Correlações entre cultura, processamento e ensino: a linguagem em foco</b>		<b>Situação junto ao CNPQ: atualizado e certificado pela instituição</b>	
Linhas	Nome dos docentes envolvidos	Titulação	Produção científica dos últimos três anos
1. Língua e Ensino	Angela Cristina Di Palma Back	Doutora	28
2. Linguagem e Cultura	André Cechinel	Doutor	12
	Jéferson Luis de Azeredo	Mestre	23

#### **ANGELA CRISTINA DI PALMA BACK**

1. BACK, Angela Cristina Di Palma (Org.) ; CAROLA, Carlos Renato (Org.) ; Giani Rabelo (Org.) . Educação, Linguagem e Memória: um livro e muitas histórias. 1a.. ed. Criciúma: Ediunesc, 2014. v. 01. 280p .
2. BACK, Angela Cristina Di Palma (Org.) ; SCHLICKMANN, C. A. (Org.) ; CARVALHO, R. S. (Org.) . Língua e Ensino: práticas de linguagem possíveis e reais. 01. ed. Criciúma: Ediunesc, 2014. v. 01. 216p .
3. BACK, Angela Cristina Di Palma Back ; ARAGAO NETO, Magdiel Medeiros . CASAR: UM ESTUDO ARGUMENTAL E PROTOTEMÁTICO. Língua e Instrumentos Linguísticos, v. 31, p. 49-73, 2013.
4. BACK, Angela Cristina Di Palma ; DIAS, B. B. B. ; DOMINGOS, R. . CONTRIBUIÇÕES DO ESTUDO DA CATEGORIA TEMPO NOS GÊNEROS DISCURSIVOS CRÔNICA, CARTA COMERCIAL, NOTÍCIA E ENTREVISTA SOCIOLINGÜÍSTICA PARA O ENSINO DA LÍNGUA MATERNA. Revista Trama (UNIOESTE. Online), v. 18, p. 93-114, 2013.
5. BACK, Angela Cristina Di Palma ; BORTTOLIN, A. M. P. ; CARDOSO, J. . LETRAMENTO: ANÁLISE DE UMA PRÁTICA PEDAGÓGICA A PARTIR DO GÊNERO POEMA. Revista Exitus, v. 3, p. 153-168, 2013.
6. BACK, Angela Cristina Di Palma Back ; COAN, Márluce . Os pretéritos mais-que-perfeito simples e imperfeito sob a ótica da iconicidade e da gramaticalização. DELTA. Documentação de Estudos em Linguística Teórica e Aplicada (PUCSP. Impresso), v. 28, p. 387-420, 2012.
7. BACK, Angela Cristina Di Palma Back ; COAN, Márluce . Ponto de Referência: análise tipológica dos pretéritos mais-que-perfeito e perfeito do indicativo e imperfeito do subjuntivo. Revista da ABRALIN, v. 11, p. 1-20, 2012.
8. SILVA, S. N. ; BACK, Angela Cristina Di Palma Back . USO DE LÍNGUA MATERNA NA INTERAÇÃO PROFESSOR/ALUNO DURANTE AS AULAS DE LÍNGUA ESTRANGEIRA: UMA PRÁTICA NECESSÁRIA. Travessias (UNIOESTE. Online), v. 5, p. 301-329, 2011.
9. FERMÍNIO, Patrícia Corrêa ; BACK, Angela Cristina Di Palma . RAP GÊNERO DISCURSIVO COMO ESTRATÉGIA PEDAGÓGICA: INDO ALÉM DOS LIVROS DIDÁTICOS. Revista de Iniciação Científica (Criciúma), v. 9, p. 121-127, 2011.
10. BACK, Angela Cristina Di Palma ; Giani Rabelo . Modalização Discursiva sob Expressão da Imperfectividade Factual junto às Memórias de um Jornal Escolar. In: Angela Cristina Di Palma Back, Carlos Renato Carola, Giani

- Rabelo. (Org.). Educação, Linguagem e Memória: um livro e muitas histórias. 1a.ed.Criciúma: Ediunesc, 2014, v. 01, p. 191-208.
11. BORTTOLIN, A. M. P. ; CARDOSO, J. ; BACK, Angela Cristina Di Palma . Letramento? Uma análise de prática pedagógica a partir do gênero poema. In: Angela Cristina Di Palma Back; Carlos Arcângelo Schlickmann; Richarles Souza de Carvalho. (Org.). Língua e Ensino: práticas de linguagem possíveis e reais. 1a.ed.Criciúma: Ediunesc, 2014, v. 01, p. 39-60.
  12. CARDOSO, J. ; BACK, Angela Cristina Di Palma . Refletindo a contribuição da olimpíada de língua portuguesa, enfocando o gênero poema. In: Angela Cristina Di Palma Back; Carlos Arcângelo Schlickmann; Richarles Souza de Carvalho. (Org.). Língua e Ensino: práticas de linguagem possíveis e reais. 01ed.Criciúma: Ediunesc, 2014, v. 01, p. 61-84.
  13. BACK, Angela Cristina Di Palma ; BARROS, L. G. ; SCHLICKMANN, C. A. . Usos e Funções das Formas em -sse no Português Falado em Florianópolis: emprego do pretérito imperfeito do subjuntivo segundo a teoria de Andrés Bello. In: Magdiel Medeiros Aragão Neto; Morgana Fabiola Cambrussi. (Org.). Léxico e Gramática: Novos Estudos de Interface. 1ed.Curitiba: Editora CRV, 2014, v. 01, p. 289-310.
  14. BACK, Angela Cristina Di Palma ; BARBOSA, Ana Maria Martins ; CAMBUTA, A. J. Y. ; ROSSO, Aline Casagrande . A PERTINÊNCIA DA LEITURA NA FORMAÇÃO DOCENTE: ALGUMAS PALAVRAS. In: Seminário de Leitura e Produção Textual, 2013, Criciúma. Seminário de Leitura e Produção Textual - SELEP. Criciúma: Ediunesc, 2013. v. 03. p. 01-10.
  15. BACK, Angela Cristina Di Palma ; ALVES, Andréa Andrade . O PROFISSIONAL PEDAGOGO ENQUANTO AGENTE DE MEDIAÇÃO NA FORMAÇÃO DO CIDADÃO-LEITOR. In: Seminário de Leitura e Produção Textual, 2013, Criciúma. Seminário de Leitura e Produção Textual - SELEP. Criciúma: Ediunesc, 2013. v. 03. p. 01-10.
  16. BACK, Angela Cristina Di Palma Back . Jornal Escolar: Modalização do enunciado como estratégia de avaliação do e no discurso. In: 35a. Reunião Anual da Anped, 2012, Porto de Galinhas (PE). Educação, cultura, pesquisa e projetos de desenvolvimento: o Brasil do século XXI, 2012.
  17. BACK, Angela Cristina Di Palma ; CARDOSO, J. . COMO SE CONFIGURA O GÊNERO POEMA, NA COLEÇÃO DE LIVROS DIDÁTICOS PORTUGUÊS: UMA PROPOSTA PARA O LETRAMENTO . In: II Seminário de Leitura e Produção Textual (SELEP), 2012, Criciúma. SELEP. Criciúma: Editora da Unesc, 2012. v. 01. p. 01-08.
  18. BACK, Angela Cristina Di Palma ; CARDOSO, J. ; UGGIONI, G. S. . Uma reflexão sobre os recém-chegados ao ensino superior. In: II Seminário de Linha de Educação, Linguagem e Memória (SELM), 2012, Criciúma. SELM. Criciúma: Editora da Unesc, 2012. v. 01. p. 01-08.
  19. BACK, Angela Cristina Di Palma ; NETTO, V. M. . Monotongação e ditongação em textos escolares: uma análise sociolinguística com ênfase no letramento. In: II Seminário de Linha de Educação, Linguagem e Memória (SELM), 2012, Criciúma. SELM. Criciúma: Editora da Unesc, 2012. v. 01. p. 01-10.
  20. BACK, Angela Cristina Di Palma ; FINGER-KRATOCHVILL, C. . Aprender e Ensinar a Ler: Desafios para e na Formação de Professores. In: Congresso de Leitura do Brasil, 2014, Campinas. Caderno de Atividades e Resumos. Campinas: FE/UNICAMP; ALB, 2014. p. 318-318.
  21. BACK, Angela Cristina Di Palma ; BARBOSA, Ana Maria Martins . A Leitura na Escola: uma Perspectiva Interdisciplinar. In: Congresso de Leitura do Brasil, 2014, Campinas. Caderno de Atividades e Resumos. Campinas: FE/UNICAMP; ALB, 2014. p. 284-284.
  22. BACK, Angela Cristina Di Palma ; BARBOSA, Ana Maria Martins ; CAMBUTA, A. J. Y. ; ROSSO, Aline Casagrande . A PERTINÊNCIA DA LEITURA NA FORMAÇÃO DOCENTE: ALGUMAS PALAVRAS. In: Seminário de Leitura e Produção Textual, 2013, Criciúma. Seminário de Leitura e Produção Textual - SELEP. Campinas: Ediunesc, 2013. v. Vol 3. p. 01-01.
  23. BACK, Angela Cristina Di Palma ; ALVES, Andréa Andrade . O PROFISSIONAL PEDAGOGO ENQUANTO AGENTE DE MEDIAÇÃO NA FORMAÇÃO DO CIDADÃO-LEITOR. In: Seminário de Leitura e Produção Textual, 2013, Criciúma. Seminário de Leitura e Produção Textual - SELEP. Criciúma: Ediunesc, 2013. v. 03. p. 01-01.
  24. BACK, Angela Cristina Di Palma Back . Jornal Escolar: Modalização do enunciado como estratégia de avaliação do e no discurso. In: Porto de Galinhas (PE), 2012, Ipojuca (PE). Educação, cultura, pesquisa e projetos de desenvolvimento: o Brasil do século XXI. Rio de Janeiro: Anped, 2012. v. 01. p. 202-202.
  25. ALVES, Andréa Andrade ; BACK, Angela Cristina Di Palma ; CAMBUTA, A. J. Y. . Reflexão sobre a Temática da Educação Ambiental Inserida como Disciplina Optativa no Curso de Pedagogia da Unesc. 2013. (Apresentação de Trabalho/Comunicação).

26. ALVES, Andréa Andrade ; BACK, Angela Cristina Di Palma . Práticas de Letramento com base na Educação Ambiental Desenvolvidas com Alunos do Centro de Educação Infantil Social Othília Debiasi. 2013. (Apresentação de Trabalho/Comunicação).
27. BACK, Angela Cristina Di Palma Back . Jornal Escolar: Modalização do enunciado como estratégia de avaliação do e no discurso. 2012. (Apresentação de Trabalho/Comunicação).
28. NETTO, V. M. ; BACK, Angela Cristina Di Palma Back . Monotongação e ditongação em textos escolares: uma análise sociolinguística com ênfase no letramento. 2012. (Apresentação de Trabalho/Comunicação).

#### **ANDRÉ CECHINEL**

1. CECHINEL, A. . O (des)enterro dos mortos: a jornada do cadáver nas narrativas de Faulkner. Revista Trama (UNIOESTE. Online), v. 10, p. 81-95, 2014.
2. CECHINEL, A. . Do drama ao ritual: o teatro mítico de T. S. Eliot em Sweeney Agonistes. Revista Todas as Letras (MACKENZIE. Online), v. 16, p. 169-179, 2014.
3. CECHINEL, A. . Constructed waste: Eliot s Madame Sosostris. Acta Scientiarum. Language and Culture (Impresso), v. 35, p. 11-16, 2013.
4. CECHINEL, A. . Teoria Literária e o Ensino da Literatura: impasses. Revista Educação (PUCRS. Online), v. 16, p. 108-114, 2013.
5. CECHINEL, A. . A promiscuidade das palavras : O gesto (auto)crítico em Água viva, de Clarice Lispector. Espéculo (Madrid), v. 51, p. 35-44, 2013.
6. CECHINEL, A. . Estranhamento no conto The Secret Sharer de Joseph Conrad. Scripta UNIANDRADE, v. 11, p. 154-167, 2013.
7. CECHINEL, A. . A dramaticidade da poesia não dramática de T. S. Eliot: The Waste Land e outras observações. Itinerários (UNESP. Araraquara), v. 34, p. 109-121, 2012.
8. CECHINEL, A. . A acidentalidade do ser: alguns fantasmas de Henry James. Letras & Letras (UFU. Impresso), v. 29, p. 268-279, 2012.
9. CECHINEL, A. ; SUBIRATS, E. ; KANGUSSU, I. . Feminino em perspectiva tripla. In: Maria de Lourdes Borges; Márcia Tiburi. (Org.). Filosofia: Machismos e Feminismos. 1ed. Florianópolis: Editora UFSC, 2014, v. , p. 81-106.
10. CECHINEL, A. . "Meus Múltiplos Mins". In: Medeiros, S. L. R.; AMARANTE, D. W.. (Org.). De santos e sábios. São Paulo: Iluminuras, 2012, v. , p. -.
11. CECHINEL, A. . O Clamor de Antígona. Florianópolis: Editora UFSC, 2014. (Tradução/Livro).
12. CECHINEL, A. ; MEDEIROS, S. ; GALINDO, C. ; AMARANTE, D. W. . De Santos e Sábios. São Paulo: Iluminuras, 2012. (Tradução/Livro).

#### **JÉFERSON LUIS DE AZEREDO**

1. PIAZZA, Makeila A. ; AZEREDO, Jéferson L. . PRODUÇÕES ARTÍSTICAS E IDEOLOGIA: AS HISTÓRIAS EM QUADRINHOS NAS AULAS DE ARTE, CONCEITO E RELAÇÕES. Práxis (FEEVALE), v. 2, p. 51-61, 2013.
2. AZEREDO, Jéferson L. ; SERAFIM, J. G. . RELAÇÕES DE GÊNEROS: (DES)CONSTRUINDO CONCEITOS A PARTIR DOS CÓDIGOS PENAIIS DE 1890 E 1940. Revista Técnico-Científica (IFSC), v. 1, p. 84-85, 2012.
3. AZEREDO, Jéferson L. ; BAUMER, E. R. ; VOLPATO, Gildo ; DOMINGUINI, Lucas . DESAFIOS DA PROFISSÃO E PROBLEMAS NA FORMAÇÃO DE PROFESSOR NA PERCEPÇÃO DE ACADÊMICOS DE ARTES VISUAIS E MATEMÁTICA.. Educacao em Perspectiva (Impresso), v. 2, p. 2, 2012.
4. AZEREDO, Jéferson L. ; SERAFIM, J. G. . GÊNERO NO DIREITO: REFLEXOS À EDUCAÇÃO. In: II SELM Seminário de Linha Educação, Linguagem e Memória, 2012, Criciúma. II SELM Seminário de Linha Educação, Linguagem e Memória. Criciúma: UNESC, 2012. v. 2.
5. AZEREDO, Jéferson L. . A PARTIR DE NIETZSCHE, RELAÇÕES E INTERRELAÇÕES DA FILOSOFIA E POESIA. In: Fórum Integrado de Ensino, Pesquisa e Extensão da Acafe, 2013, Chapecó. Anais do Fórum Integrado de Ensino, Pesquisa e Extensão da Acafe. Chapecó: Argos Editora da UnoChapecó, 2013. v. 1. p. 198-202.
6. AZEREDO, Jéferson L. . A filosofia no Ensino. 2014. (Apresentação de Trabalho/Comunicação).
7. AZEREDO, Jéferson L. ; DUZZIONI, Filipe C. . Educação  
a. para quê(m). 2014. (Apresentação de Trabalho/Conferência ou palestra).
8. AZEREDO, Jéferson L. ; MARRERO, Adriana ; MWEMA, Christian Maleka . Filosofia, formação da autonomia, gênero e educação: perspectivas atuais. 2014. (Apresentação de Trabalho/Congresso).

9. AZEREDO, Jéferson L. ; CONCEICAO, Mirian ; SOUZA, Saimon ; GIASSI, Maristela ; SANTOS, Kalliny H. . EXPERIÊNCIAS TRANSFORMADORAS: A DISCUSSÃO DOS PRODUTOS MIDIÁTICOS COM ADOLESCENTES E SUAS FAMÍLIAS.. 2014. (Apresentação de Trabalho/Comunicação).
10. AZEREDO, Jéferson L. . Filosofia X Ciência. 2013. (Apresentação de Trabalho/Comunicação).
11. SILVA, Alex S. ; AZEREDO, Jéferson L. . NATUREZA, CORPO E VIDA: ALGUMAS CONSIDERAÇÕES HISTÓRICO-FILOSÓFICAS. 2013. (Apresentação de Trabalho/Congresso).
12. AZEREDO, Jéferson L. . A PARTIR DE NIETZSCHE, RELAÇÕES E INTER-RELAÇÕES DA FILOSOFIA E POESIA. 2013. (Apresentação de Trabalho/Seminário).
13. AZEREDO, Jéferson L. ; SOUZA, Saimon . TÉCNICA E PODER: A LINGUAGEM COMO TRANSFORMADORA DA CULTURA E DO HOMEM. 2013. (Apresentação de Trabalho/Seminário).
14. MWEWA, Christian. M. ; DAGOSTIM, Cristiane G. ; AZEREDO, Jéferson L. . Arte e Educação: pesquisa, extensão e experiências estéticas nos diversos contextos da arte e da educação.. 2013. (Apresentação de Trabalho/Seminário).
15. SILVA, Inês ; AZEREDO, Jéferson L. . Diagnóstico do poder e clima em empresa. 2013. (Apresentação de Trabalho/Seminário).
16. AZEREDO, Jéferson L. ; DAGOSTIM, Cristiane G. . Desconstruindo abismos: unindo Filosofia e Poesia na construção do conhecimento, projeto "Nietzsche-zaratustriano". 2012. (Apresentação de Trabalho/Simpósio).
17. AZEREDO, Jéferson L. . Ensinar e Aprender: desenvolvendo o espírito participativo. 2012. (Apresentação de Trabalho/Outra).
18. AZEREDO, Jéferson L. ; SERAFIM, J. G. . Gênero no Direito: reflexos à educação. 2012. (Apresentação de Trabalho/Seminário).
19. AZEREDO, Jéferson L. ; SILVA, Alex S. ; ROCHA, Silvano C. ; LOPES, Raquel . Filosofia vai à terceira idade: cultivando e cuidado de si. 2012. (Apresentação de Trabalho/Seminário).
20. AZEREDO, Jéferson L. ; SERAFIM, J. G. . As relações e mudanças de gênero difundidas no Código Penal de 1890 e 1940. 2012. (Apresentação de Trabalho/Seminário).
21. AZEREDO, Jéferson L. ; DAGOSTIM, Cristiane G. . Desconstruindo Abismos: unindo Filosofia e Poesia na construção do conhecimento, projeto 'Nietzsche-zaratustriano'. 2012. (Apresentação de Trabalho/Simpósio).
22. AZEREDO, Jéferson L. ; DIAS, Almerinda T. B. B. B. ; BIROLO, Ioná V. B. ; TRICHES, Janete ; ZILLI, Júlio C. F. ; CALDAS, Paracelso O. ; RIBEIRO, Rita S. V. . Apresentação de experiência de ensino. 2012. (Apresentação de Trabalho/Outra).
23. AZEREDO, Jéferson L. . Filosofia e formação da cidadania, uma proposta Nietzscheana. 2012. (Apresentação de Trabalho/Seminário).

Grupo de Pesquisas: Segurança Alimentar e Nutricional		Situação junto ao CNPQ: Certificado	
Linhas	Nome dos docentes envolvidos	Titulação	Produção científica dos últimos três anos
1. Nutrição na Atenção Básica	Rita Suselaine Vieira Ribeiro	Mestre	3
2. Indicadores de Segurança Alimentar e Nutricional	Paula Rosane Vieira Guimarães	Mestre	4

#### RITA SUSELAINE VIEIRA RIBEIRO

1. RONSANI, Meriele Medeiros; SILVA, Sabrina Teodosio; RIBEIRO, Rita Suselaine. Atuação do Nutricionista na Atenção Básica à Saúde. **Revista do Programa de Residência Multiprofissional em Atenção Básica/ Saúde da Família**, Criciúma, v.1, nº 1, p. 94-109,(2013)
2. SIMOES, Priscyla Waleska Targino de Azevedo; GARCIA, Merisandra Côrtes de Mattos; RIBEIRO, Rita Suselaine Vieira; ROSA, Maria Inês ; BITTENCOURT, Ricardo Luiz de ; MORETTI, Gustavo Pasquali; SANTOS, Robson Luiz dos; CECHINEL, Cristian. Perspectivas da utilização da inteligência computacional médica a partir das redes bayesianas e agentes tutores no ensino de lombalgia. **Inova Saúde**, v. 02, p. 128-144, 2013.

3. RIBEIRO, Rita Suselaine Vieira; ROSA, Maria Inês; BOZZETTI, Mary Clarisse . Malnutrition and associated variables in an elderly population of Criciúma, SC. **Revista da Associação Médica Brasileira** (1992. Impresso) <sup>JCR</sup>, v. 57, p. 56-61, 2011.

#### PAULA ROSANE VIEIRA GUIMARÃES

1. TRESPCH, Sintia et al. Segurança alimentar e nutricional e prevalência de obesidade infantil no contexto da educação para o trabalho, Criciúma, SC. In: VIEIRA, Reginaldo de Souza et al (Org.). **Coletânea de direito sanitário e saúde coletiva**: Volume 1. Criciúma: Unesc, 2014. p. 646-655.
2. MORAES, Luana, et al. Diagnóstico do estado nutricional das crianças de 0 a 10 anos do bairro Santa Bárbara, Criciúma, SC – ações do Pet-Saúde Criciúma linha 05.....195. In: VIEIRA, Reginaldo de Souza et al (Org.). **Coletânea de direito sanitário e saúde coletiva**: Volume 1. Criciúma: Unesc, 2014. p. 195-205.
3. BONFANTI, Monica, et al. Viver SUS: Vivências e experiências da enfermagem na atenção básica. **Revista Iniciação Científica**, v. 12, n. 1, 2014, Criciúma, Santa Catarina. ISSN 1678-7706, p. 123-132.
4. GUIMARÃES, Paula, et al. Avaliação do estado nutricional em crianças menores de 10 anos: uma experiência na educação para o trabalho, Criciúma, SC. **Rev. Nutrição em pauta**, ano 2, n° 9, edição eletrônica, julho 2012, p. 37-41, São Paulo.

Grupo de Pesquisas: NEEP - Núcleo de Estudos em Engenharia de Produção		Situação junto ao CNPQ: Certificado	
Linhas	Nome dos docentes envolvidos	Titulação	Produção científica dos últimos três anos
Sustentabilidade: redução e transformação de resíduos	MiqueleLazarinPadula	Mestre	0
	Adriano Michael Bernardin	Doutor	Indicado no Grupo de Materiais Cerâmicos
	Leopoldo Pedro Guimarães Filho	Mestre	4
	Milla Lúcia Ferreira Guimarães	Mestre	3
	Wagner Blauth	Especialista	2
	Antônio Cleber Júnior	Especialista	1

#### LEOPOLDO PEDRO GUIMARÃES FILHO

1. **GUIMARÃES FILHO, L.P. ; BLAETH, W. .** Gestão de Custos. 1. ed. Criciúma: UNESC, 2014. 96p.
2. **GUIMARÃES FILHO, L. P. ; BRISTOT, V. M. ; BRISTOT, V. M. ; SCHAEFFER, L. ; GRUBER, V. .** ESTUDO PARA UTILIZAÇÃO DE Prensagem Uniaxial de Aço Simples para Compactação de Corpos Moedores Utilizada na Indústria de Placas de Revestimentos Cerâmicos. *Revista Iberoamericana de Ingeniería Mecánica*, v. 18, p. 47-55, 2014.
3. BERNARDIN, A. M. ; FREIRE, P. S. ; **GUIMARÃES FILHO, L. P. ; CESCONETTO, R. B. .** Utilização de ferramentas da qualidade para melhoria dos processos do setor de hastes flexíveis: o estudo de caso de uma empresa do setor de higienização pessoal. *Espacios (Caracas)*, v. 35, p. 03-18, 2014.
4. **GUIMARÃES FILHO, L. P. ; DAGOSTIN, N. T. ; FREIRE, P. S. ; ESTEVAN, V. .** INOVAÇÃO PARA O DESENVOLVIMENTO SOCIOECONÔMICO: UM ESTUDO BIBLIOMÉTRICO.. In: ENEGEP - Encontro Nacional de Engenharia de Produção, 2014, Curitiba. Engenharia de Produção, Infraestrutura e Desenvolvimento Sustentável: a Agenda Brasil 10, 2014.

#### MILLA LÚCIA FERREIRA GUIMARÃES

1. ARAUJO, V. B. ; OLIVEIRA, R. ; GUIMARAES, M. L. F. ; MENEGALI, M. V. ; **CITTADIN, A. ; GIASSI, Dourival .** Proposta de elaboração do planejamento estratégico: um estudo de caso em uma indústria de embalagens no sul de Santa Catarina.. In: IV Seminário de Ciências Sociais Aplicadas, 2014, Criciúma - SC. IV Seminário de Ciências Sociais Aplicadas. Criciúma, 2014.
2. BROLESE, J. S. ; GAVA, C. P. ; **GUIMARÃES, M. L. F. ; CITTADIN, A. ; GIASSI, D. ; PERIN, E. ; FREITAS, M. .** O processo de convergência das normas brasileiras de contabilidade aplicadas ao setor público às normas



internacionais: um estudo sobre a percepção dos profissionais das entidades públicas da região da AMREC em relação às NBCASP. In: IV Seminário de Ciências Sociais Aplicadas, 2014, Criciúma. IV Seminário de Ciências Sociais Aplicadas, 2014.

3. MANENTI, K. F. ; RITTA, C. O. ; CITTADIN, A. ; **GUIMARÃES, M. L. F.** ; GIASSI, D. ; YAMAGUCHI, C. K. . Gestão de custos e a competitividade na agricultura familiar: estudo de caso numa propriedade arroz em Jacinto Machado, Santa Catarina. In: IV Seminário de Ciências Sociais Aplicadas, 2014, Criciúma. IV Seminário de Ciências Sociais Aplicadas, 2014.

#### WAGNER BLAUTH

1. Guimarães Filho, Leopoldo Pedro ; **BLAUTH, Wagner** . Gestão de Custos. 1. ed. Criciúma: UNESC, 2014. 96p .
2. MATTIA, G. S. ; SOUZA, I. R. ; **BLAUTH, Wagner** . ANÁLISE DA EXPORTAÇÃO VIA COURRIER EM OPERAÇÕES DE PEQUENO E MÉDIO PORTE. 2014. (Apresentação de Trabalho/Comunicação).

#### ANTÔNIO CLEBER JÚNIOR

1. JaksonCadorin. ESTUDO DO APROVEITAMENTO DE BISCOITOS QUEBRADOS NA PROPRIA UNIDADE PRODUTORA. 2014. Trabalho de Conclusão de Curso. (Graduação em Alimentos) - Universidade do Extremo Sul Catarinense. Orientador: Antônio Cleber Gonçalves Júnior.

Grupo de Pesquisas: Microbiologia Experimental		Situação junto ao CNPQ: Certificado	
Linhas	Nome dos docentes envolvidos	Titulação	Produção científica dos últimos três anos
1. Patogenese e fisiopatologia da meningite bacteriana 2. Estudo dos mecanismos moleculares que relacionam o colesterol com o risco de desenvolvimento da Doença de Alzheimer 3. Epidemiologia das doenças infecciosas 4. Mecanismos de patogenicidade das doenças infecciosas 5. Doenças periodontais 6. Diagnostico Clinico e laboratorial das meningites	Tatiana Barichello	Doutora	40
	Josiane Budni	Doutora	30
	Cleonice Maria Michelin	Mestre	4
	Glauco Danielle Fagundes	Mestre	4
	Joelson Carmono Lemos	Mestre	0
	Renan Antonio Ceretta	Mestre	7
	Valdemira Santana Dagostin	Mestre	15

#### TATIANA BARICHELLO

1. SILVESTRE, F.; DANIELSKI, L. G.; MICHELS, M.; FLORENTINO, D.; VIEIRA, A.; SOUZA, L.; CARDOSO, L.C.; SCHRAIBER, R.; REZIN, G.T.; VUOLO, F.; ROCHA, J.B.; **BARICHELLO, T.**; QUEVEDO, J.; DAL-PIZZOL, F.; PETRONILHO, F. Effects of organoselenium compounds on early and late brain biochemical alterations in sepsis-survivor rats. **Neurotoxicity Research**, v.26, p.382 - 391, 2014.
2. BARICHELLO, T.; SIMOES, L.R.; GENEROSO, J.S.; SANGIOGO, G.; DANIELSKI, L.G.; FLORENTINO, D.; DOMINGUINI, D.; COMIM, C.M.; PETRONILHO, F.; QUEVEDO, J. Erythropoietin prevents cognitive impairment and oxidative parameters in Wistar rats subjected to pneumococcal meningitis. **Translational Research**, v.163, p.503 - 513, 2014.
3. VIEIRA, A.; MICHELS, M.; FLORENTINO, D.; LAURIANO, A.A.; DANIELSKI, L.G.; FORTUNATO, J.J.; BARICHELLO, T.; DAL-PIZZOL, F.; QUEVEDO, J.; PETRONILHO, F. Increased on oxidative brain injury in the diabetic rats following sepsis. **Synapse**, v.68, p.410 - 418, 2014.
4. BARICHELLO, T.; GENEROSO, J.S.; TASHIRO, M.H.; SIMOES, L.R.; ELIAS, S.G.; DAGONTIN, C.S.; VUOLO, F.; COMIM, C.M.; DAL-PIZZOL, F.; QUEVEDO, J. Inhibition of matrix metalloproteinases 2 and 9 prevents cognitive impairment induced by pneumococcal meningitis in Wistar rats. **Experimental Biology and Medicine**, v.239, p.225 - 231, 2014.

5. PANATTO, A. P.; TOMASI, L.T.; SIMON, C.S.; MADEIRA, K.; SIMOES, L.R.; MEDEIROS, L.R.; BARICHELLO, T.; ROSA, M.I. Meta-analysis identifies tumor necrosis factor-alpha and interleukin-1 beta as diagnostic biomarkers for bacterial and aseptic meningitis. **Current Neurovascular Research**, v.11, p.340 - 348, 2014.
6. BARICHELLO, T.; DAGOSTIN, V.S.; GENEROSO, J.S.; SIMOES, L.R.; DOMINGUINI, D.; SILVESTRE, C.; MICHELS, M.; VILELA, M.C.; JORNADA, L.K.; COMIM, C.M.; DAL-PIZZOL, F.; TEIXEIRA, A.L.; QUEVEDO, J. Neonatal *Escherichia coli* K1 meningitis causes learning and memory impairments in adulthood. **Journal of Neuroimmunology**, v.272, p.35 - 41, 2014.
7. ABELAIRA, H.M.; RÉUS, G.; PETRONILHO, F.; BARICHELLO, T.; QUEVEDO, J. Neuroimmunomodulation in Depression: A Review of Inflammatory Cytokines Involved in this Process. **Neurochemical Research**, v.39, p.1634 - 1639, 2014.
8. BARICHELLO, T.; GENEROSO, J.S.; SIMOES, L.R.; CERETTA, R.; DOMINGUINI, D.; FERRARI, P.; GUBERT, C.; JORNADA, L.K.; BUDNI, J.; KAPCZINSKI, F.; QUEVEDO, J. Vitamin B6 prevents cognitive impairment in experimental pneumococcal meningitis. **Experimental Biology and Medicine**, v.239, p.1360 - 1365, 2014.
9. TROMBIN, A.C.; GENEROSO, J.S.; BARICHELLO, T.; BARICHELLO, T.; PAULA, M.M.S. Antibacterial activity of gold and silver nanoparticles impregnated with antimicrobial agents. **Saúde e Pesquisa**, v.6, p.227 - 235, 2013.
10. BARICHELLO, T.; GONCALVES, J.C.N.; GENEROSO, J.S.; MILIOLI, G.L.; SILVESTRE, C.; COSTA, C.S.; COELHO, J.R.; COMIM, C.M.; QUEVEDO, J. Attenuation of cognitive impairment by the nonbacteriolytic antibiotic daptomycin in Wistar rats submitted to pneumococcal meningitis. **BMC Neuroscience**, v.14, p.42 - , 2013.
11. COMIM, C.M.; BARICHELLO, T.; GRANDGIRARD, D.; DAL-PIZZOL, F.; QUEVEDO, J.; LEIB, S.L. Caspase-3 Mediates In Part Hippocampal Apoptosis in Sepsis. **Molecular Neurobiology**, v.47, p.394 - 398, 2013.
12. BARICHELLO, T.; SIMOES, L.R.; GENEROSO, J.S.; CARRADORE, M.M.; MOREIRA, A.P.; PANATTO, A.P.; COSTA, C.S.; STECKERT, A.; JEREMIAS, I.C.; BEZ, G.D.; STRECK, E. Evaluation of energetic metabolism in the rat brain after meningitis induction by *Klebsiella pneumoniae*. **Acta Neuropsychiatrica**, v.25, p.95 - 100, 2013.
13. BARICHELLO, T.; LEMOS, J.C.; GENEROSO, J.S.; CARRADORE, M.M.; MOREIRA, A.P.; COLLODEL, A.; ZANATTA, J.R.; VALVASSORI, S.; QUEVEDO, J. Evaluation of the brain-derived neurotrophic factor, nerve growth factor and memory in adult rats survivors of the neonatal meningitis by *Streptococcus agalactiae*. **Brain Research Bulletin**, v.92, p.56 - 59, 2013.
14. BARICHELLO, T.; GENEROSO, J.S.; SIMOES, L.R.; ELIAS, S.G.; TASHIRO, M.H.; DOMINGUINI, D.; COMIM, C.M.; VILELA, M.C.; TEIXEIRA, A.L.; QUEVEDO, J. Inhibition of indoleamine 2,3-dioxygenase prevented cognitive impairment in adult Wistar rats subjected to pneumococcal meningitis. **Translational Research**, v.162, p.390 - 397, 2013.
15. BARICHELLO, T.; SIMOES, L.R.; VALVASSORI, S.; GENEROSO, J.S.; AVELINE, P.E.D.V.; DOMINGUINI, D.; ELIAS, S.G.; VILELA, M.C.; QUEVEDO, J.; TEIXEIRA, A. L. *Klebsiella pneumoniae* meningitis induces memory impairment and increases pro-inflammatory host response in the central nervous system of Wistar rats. **Journal of Medical Microbiology**, v.63, p.111 - 117, 2013.
16. BARICHELLO, T.; GENEROSO, J.S.; MILIOLI, G.L.; ELIAS, S.G.; TEIXEIRA, A.L. Pathophysiology of bacterial infection of the central nervous system and their putative role in the pathogenesis of behavioral changes. **Revista Brasileira de Psiquiatria**, v.35, p.81 - 87, 2013.
17. BARICHELLO, T.; FAGUNDES, G.D.; GENEROSO, J.S.; ELIAS, S.G.; SIMOES, L.R.; TEIXEIRA, A.L. Pathophysiology of neonatal acute bacterial meningitis. **Journal of Medical Microbiology**, v.62, p.1781 - 1789, 2013.
18. BARICHELLO, T.; GENEROSO, J.S.; SIMOES, L.R.; ELIAS, S.G.; QUEVEDO, J. Role of oxidative stress in the pathophysiology of pneumococcal meningitis. **Oxidative Medicine and Cellular Longevity**, v.2013, p.1 - 7, 2013.
19. BARICHELLO, T.; GENEROSO, J.S.; COLLODEL, A.; MOREIRA, A.P.; MICHELON, C.M.; RAUPP, A.; CIPRIANO, A.L.; FRAGA, D.B.; ZUGNO, A.I. Acetylcholinesterase activity in the rat brain after pneumococcal meningitis. **Microbiology and Immunology**, v.56, p.191 - 194, 2012.
20. BARICHELLO, T.; BATISTA, A.L.S.; SAVI, G.D.; GENEROSO, J.S.; OTARAN, P.; MICHELON, C.M.; STECKERT, A.V.; MINA, F.; COMIM, C.M.; DAL-PIZZOL, F.; QUEVEDO, J. Antioxidant treatment prevents cognitive impairment and oxidative damage in pneumococcal meningitis survivor rats. **Metabolic Brain Disease**, v.27, p.587 - 593, 2012.
21. SAVI, G. D.; LUCCA, G. S.; SIMOES, L. R.; BORTOLOTTI, T.; GENEROSO, J. S.; BACK, M.; BARICHELLO, T. Avaliação microbiológica e parasitológica de hortaliças comercializadas no município de Criciúma, SC. **Higiene Alimentar**, v.26, p.67 - 73, 2012.
22. SAVI, G.D.; PAULA, M.M.S.; POSSATO, J.C.; BARICHELLO, T.; CASTAGNARO, D.; SCUSSEL, V.M. Biological activity of gold nanoparticles towards filamentous pathogenic fungi. **Journal of Nano Research**, v.20, p.11 - 20,

- 2012.
23. BARICHELLO, T.; FAGUNDES, G.D.; GENEROSO, J.S.; MOREIRA, A.P.; COSTA, C.S.; ZANATTA, J.R.; SIMOES, L.R.; PETRONILHO, F.; DAL-PIZZOL, F.; VILELA, M.C.; TEIXEIRA, A. L. Brain-blood barrier breakdown and pro-inflammatory mediators in neonate rats submitted meningitis by *Streptococcus pneumoniae*. **Brain Research**, v.1471, p.162 - 168, 2012.
  24. BARICHELLO, T.; CERETTA, R.; GENEROSO, J.S.; MOREIRA, A.P.; SIMOES, L.R.; COMIM, C.M.; QUEVEDO, J.; VILELA, M.C.; ZUARDI, A.W.; CRIPPA, J.A.; TEIXEIRA, A. L. Cannabidiol reduces host immune response and prevents cognitive impairments in Wistar rats submitted to pneumococcal meningitis. **European Journal of Pharmacology**, v.697, p.158 - 164, 2012.
  25. BARICHELLO, T.; GENEROSO, J.S.; SILVESTRE, C.; COSTA, C.S.; CARRADORE, M.M.; CIPRIANO, A.L.; MICHELON, C.M.; PETRONILHO, F.; DAL-PIZZOL, F.; VILELA, M.C.; TEIXEIRA, A. L. Circulating concentrations, cerebral output of the CINC-1 and blood-brain barrier disruption in Wistar rats after pneumococcal meningitis induction. **European Journal of Clinical Microbiology & Infectious Diseases**, v.31, p.2005 - 2009, 2012.
  26. BARICHELLO, T.; SAVI, G.D.; PANATTO, A.P.; GENEROSO, J.S.; CIPRIANO, A.L.; REZIN, G.T.; DAL-PIZZOL, F.; STRECK, E.; PETRONILHO, F.; VIDAL, L.; GEFFARD, M. Effect of new compound with antioxidant potential in the energy metabolism of adults rats after pneumococcal meningitis. **American Journal of Pharmacology and Toxicology**, v.7, p.49 - 61, 2012.
  27. COMIM, C.M.; REIS, P.A.; FRUTUOSO, V.S.; FRIES, G.; FRAGA, D.B.; KAPCZINSKI, F.; ZUGNO, A.I.; BARICHELLO, T.; QUEVEDO, J.; CASTRO-FARIA-NETO, H. C. Effects of experimental cerebral malaria in memory, brain-derived neurotrophic factor and acetylcholinesterase activity in the hippocampus of survivor mice. **Neuroscience Letters**, v.523, p.104 - 107, 2012.
  28. COMIM, C.M.; CASSOL-Jr, O.; ABREU, I.; MORAZ, T.; CONSTANTINO, L.S.; VUOLO, F.; GALANT, L.S.; ROCHI, N.; MORAIS, M.O.S.; SCAINI, G.; BARICHELLO, T.; STRECK, E.; QUEVEDO, J.; DAL-PIZZOL, F. Erythropoietin reverts cognitive impairment and alters the oxidative parameters and energetic metabolism in sepsis animal model. **Journal of Neural Transmission**, v.119, p.1267 - 1274, 2012.
  29. BARICHELLO, T.; MILIOLI, G.L.; GENEROSO, J.S.; CIPRIANO, A.L.; COSTA, C.S.; MOREIRA, A.P.; VILELA, M.C.; COMIM, C.M.; TEIXEIRA, A.L.; QUEVEDO, J. Imipramine reverses depressive-like parameters in pneumococcal meningitis survivor rats. **Journal of Neural Transmission**, v.119, p.653 - 660, 2012.
  30. BARICHELLO, T.; GENEROSO, J.S.; CIPRIANO, A.L.; CASAGRANDE, R.; COLLODEL, A.; SAVI, G.D.; SCHERER, E.B.S.; KOLLING, J.; WYSE, A.T.S. Increased Na<sup>+</sup> K-ATPase activity in the rat brain after meningitis induction by *Streptococcus pneumoniae*. **Acta Neuropsychiatrica**, v.24, p.301 - 305, 2012.
  31. FERREIRA, A.F.; SAVI, G.D.; PANATTO, A.P.; GENEROSO, J.S.; BARICHELLO, T. Microbiological evaluation of bristles of frequently used toothbrushes. **Dental Press Journal of Orthodontics**, v.17, p.72 - 76, 2012.
  32. BARICHELLO, T.; GENEROSO, J.S.; COLLODEL, A.; MOREIRA, A.P.; ALMEIDA, S.M. Pathophysiology of acute meningitis caused by *Streptococcus pneumoniae* and adjunctive therapy approaches. **Arquivos de Neuro-Psiquiatria**, v.70, p.366 - 372, 2012.
  33. TEIXEIRA, A.L.; BARICHELLO, T. Psychiatric syndromes secondary to central nervous system infection. **Revista Brasileira de Psiquiatria**, v.34, p.221 - 221, 2012.
  34. MENDES, E.; PILETTI, R.; BARICHELLO, T.; OLIVEIRA, C.M.; KNISS, C.T.; ANGIOLETTO, E.; RIELLA, H.G.; FIORI, M.A. The influence of particle size and AgNO<sub>3</sub> concentration in the ionic exchange process on the fungicidal action of antimicrobial glass. **Materials Science & Engineering. C, Biomimetic Materials, Sensors and Systems**, v.32, p.1518 - 1523, 2012.
  35. BARICHELLO, T.; GENEROSO, J.S.; COLLODEL, A.; MOREIRA, A.P.; ALMEIDA, S.M. Pathophysiology of acute meningitis caused by *Streptococcus pneumoniae* and adjunctive therapy approaches. **Arquivos de Neuro-Psiquiatria**, v.70, p.366 - 372, 2012.
  36. BARICHELLO, T.; NETTO, S.; CERETTA, R.; GENEROSO, J.S.; SIMOES, L.R.; WIELEWSKI, P.R.; JORNADA, L.K.; RIBEIRO, P.A.; BUDNI, J.; QUEVEDO, J. Association between experimental bacterial meningitis and periapical lesion. **Journal of Clinical and Diagnostic Research**, 2014.
  37. BARICHELLO, T.; FAGUNDES, G.D.; GENEROSO, J.S.; DAGONTIN, C.S.; SIMOES, L.R.; VILELA, M.C.; COMIM, C.M.; PETRONILHO, F.; QUEVEDO, J.; TEIXEIRA, A.L. Environmental enrichment restores cognitive deficits induced by experimental childhood meningitis. **Revista Brasileira de Psiquiatria**, 2014.
  38. BARICHELLO, T.; GENEROSO, J.S.; SIMOES, L.R.; STECKERT, A.V.; MOREIRA, A.P.; DOMINGUINI, D.; FERRARI, P.; GUBERT, C.; KAPCZINSKI, F.; JORNADA, L.K.; DANIELSKI, L.G.; PETRONILHO, F.; BUDNI, J.; QUEVEDO, J. Folic acid prevented cognitive impairment in experimental pneumococcal meningitis. **Journal of Neural Transmission**,

2014.

39. BARICHELLO, T.; GONCALVES, J.C.N.; GENEROSO, J.S.; SIMOES, L.R.; TASHIRO, M.H.; GOULARTE, J.A.; VUOLO, F.; RODRIGUES, D.H.; VILELA, M.C.; PETRONILHO, F.; TEIXEIRA, A.L.; QUEVEDO, J. Protection of blood brain barrier integrity and modulation of inflammatory mediators during treatment of pneumococcal meningitis with daptomycin or ceftriaxone. **Current Neurovascular Research**, 2014.
40. BARICHELLO, T.; GENEROSO, J.S.; SIMOES, L.R.; FALLER, C.J.; CERETTA, R.; PETRONILHO, F.; BORGES, J.L.; VALVASSORI, S.; QUEVEDO, J. Sodium butyrate prevents memory impairment by re-establishing BDNF and GDNF expression in experimental pneumococcal meningitis. **Molecular Neurobiology**, 2014.

#### JOSIANE BUDNI

1. MORETTI, M.; BUDNI, J.; FREITAS, A. E.; ROSA, P.B.; RODRIGUES, A.S. Antidepressant-like effect of ascorbic acid is associated with the modulation of mammalian target of rapamycin pathway. **Journal of Psychiatric Research**, v.48, p.16-24, 2014.
2. CUNHA, M. P.; BUDNI, J.; PAZINI, FRANCIS L.; OLIVEIRA, A.; ROSA, J. M.; LOPES, M.W.; LEAL, R.B.; RODRIGUES, A.L.S. Involvement of PKA, PKC, CAMK-II and MEK1/2 in the acute antidepressant-like effect of creatine in mice. **Pharmacological Reports**, v.66, p.653 - 659, 2014.
3. RIEGER, D.K.; COSTA, A.P.; LOPES, M.W.; BUDNI, J.; RODRIGUES, A.L.S.; CAVADA, B.S.; LEAL, R.B. ConBr, a lectin from *Canavalia brasiliensis* seeds, modulates signaling pathways and increases BDNF expression probably via a glycosylated target. **Journal of Molecular Recognition**, v.27, p.746 - 754, 2014.
4. BARICHELLO, T.; GENEROSO, J.S.; SIMOES, L.R.; CERETTA, R.A.; DOMINGUINI, D.; FERRARI, P.; GUBERT, C.; JORNADA, L.K.; BUDNI, J.; KAPCZINSKI, F.; QUEVEDO, J. Vitamin B6 prevents cognitive impairment in experimental pneumococcal meningitis. **Experimental Biology and Medicine**, v.239, p.1360 - 1365, 2014.
5. RIEGER, D.K.; COSTA, A.P.; BUDNI, J.; MORETTI, M.; BARBOSA, S.G.R.; NASCIMENTO, K.S.; TEIXEIRA, E.H.; CAVADA, B.S.; RODRIGUES, A.S.; LEAL, R.B. Antidepressant-like effect of *Canavalia brasiliensis* (ConBr) lectin in mice: Evidence for the involvement of the glutamatergic system. **Pharmacology, Biochemistry and Behavior**, v.122, p.53 - 60, 2014.
6. VALVASSORI, S.S.; BAVARESCO, D.V.; BUDNI, J.; BOBSIN, T.S.; GONÇALVES, C.L. ; DE FREITAS, K.V.; STRECK, E.L.; QUEVEDO, J. Effects of tamoxifen on tricarboxylic acid cycle enzymes in the brain of rats submitted to an animal model of mania induced by amphetamine. **Psychiatry Research**, v.215, p.483 - 487, 2014.
7. ZUGNO, A.I.; CHIPINDO, H.L.; VOLPATO, A.M.; BUDNI, J.; STECKERT, A.V.; DE OLIVEIRA, M.B.; HEYLMANN, A.S.; SILVEIRA, F.R.; MASTELLA, G.A.; MARAVAI, S.G.; WESSLER, P.G.; BINATTI, A.R.; PANIZZUTTI, B.; SCHUCK, P.F.; QUEVEDO, J.; GAMA, C.S. Omega-3 prevents behavior response and brain oxidative damage in the ketamine model of schizophrenia. **Neuroscience**, v.259, p.223 - 231, 2014.
8. ZUGNO, A.I.; MATOS, M.P.; CANEVER, L.; FRAGA, D.B.; DE LUCA, R.D.; GHEDIM, F.V.; DEROZA, P.F.; DE OLIVEIRA, M.B.; PACHECO, F.D.; VALVASSORI, S.S.; VOLPATO, A.M.; BUDNI, J.; QUEVEDO, J. Evaluation of acetylcholinesterase activity and behavioural alterations induced by ketamine in an animal model of schizophrenia. **Acta Neuropsychiatrica**, v.26, p.43 - 50, 2014.
9. VALVASSORI, S.S.; VARELA, R.B.; ARENT, C.O.; DAL-PONT, G.C.; BOBSIN, T.S.; BUDNI, J.; REUS, G.Z.; QUEVEDO, J. Sodium Butyrate Functions as an Antidepressant and Improves Cognition with Enhanced Neurotrophic Expression in Models of Maternal Deprivation and Chronic Mild Stress. **Current Neurovascular Research**, v.11, p.359 - 366, 2014.
10. FREITAS, A.E.; MACHADO, D.G.; BUDNI, J.; NEIS, V.B.; BALEN, G.O.; LOPES, M.W.; DE SOUZA, L.F.; DAFRE, ALCIR L.; LEAL, RODRIGO B.; RODRIGUES, A.L.S. Fluoxetine modulates hippocampal cell signaling pathways implicated in neuroplasticity in olfactory bulbectomized mice. **Behavioural Brain Research**, v.1, p.1/-1, 2013.
11. FREITAS, A.E.; MACHADO, D.G.; BUDNI, J.; NEIS, V.B.; BALEN, G.O.; LOPES, M.W.; DE SOUZA, L.F.; VERONEZI, P.O.; HELLER, M.; MICKE, GUSTAVO A ; PIZZOLATTI, M.G.; DAFRE, A.L.; LEAL, R.B.; RODRIGUES, A.L.S. Antidepressant-like action of the bark ethanolic extract from *Tabebuia avellaneda* in the olfactory bulbectomized mice. **Journal of Ethnopharmacology**, v.145, p.737 - 745, 2013.
12. CUNHA, M.P.; OLIVEIRA, Á.; PAZINI, F. L.; MACHADO, D.G.; BETTIO, L.E.B.; BUDNI, J.; AGUIAR JR, A.S.; MARTINS, D.F.; SANTOS, A.R.S; RODRIGUES, A.L.S. The Antidepressant-like Effect of Physical Activity on a Voluntary Running Wheel. **Medicine and Science in Sports and Exercise**, v.45, p.851 - 859, 2013.
13. ZUGNO, A.I.; FRAGA, D.B.; DE LUCA, R.D.; GHEDIM, F.V.; DEROZA, P.F.; CIPRIANO, A.L.; OLIVEIRA, M.B.; HEYLMANN, A.S.A.; BUDNI, J.; SOUZA, R.P.; QUEVEDO, J. Chronic exposure to cigarette smoke during gestation

- results in altered cholinesterase enzyme activity and behavioral deficits in adult rat offspring: Potential relevance to schizophrenia. **Journal of Psychiatric Research**, v.47, p.740 - 746, 2013.
14. BUDNI, J.; ZOMKOWSKI, A.D.; ENGEL, D.; SANTOS, D.B.; DOS SANTOS, A.A.; MORETTI, M.; VALVASSORI, S.S.; ORNELL, F.; QUEVEDO, J.; FARINA, M.; RODRIGUES, A.S. Folic acid prevents depressive-like behavior and hippocampal antioxidant imbalance induced by restraint stress in mice. **Experimental Neurology**, v.240, p.112 - 121, 2013.
  15. MORETTI, M.; BUDNI, J.; SANTOS, D.B.; ANTUNES, A.; DAUFENBACH, J.F.; MANOSSO, L.M.; FARINA, M.; RODRIGUES, A.S. Protective effects of ascorbic acid on behavior and oxidative status of restraint-stressed mice. **Journal of Molecular Neuroscience**, v.49, p.68 - 79, 2013.
  16. BUDNI, J.; VALVASSORI, S.S.; QUEVEDO, J. Biological mechanisms underlying neuroprogression in bipolar disorder. **Revista Brasileira de Psiquiatria**, v.35, p.001 - 002, 2013.
  17. KASTER, M.P.; BUDNI, J.; GAZAL, M.; CUNHA, M.P.; SANTOS, A.R.S.; RODRIGUES, A.S. The antidepressant-like effect of inosine in the FST is associated with both adenosine A1 and A2A receptors. **Purinergic Signalling**, v.9, p.481 - 486, 2013.
  18. MARTÍN-DE-SAAVEDRA, M.D.; BUDNI, J.; CUNHA, M.P.; GÓMEZ-RANGEL, V.; LORRIO, S.; DEL BARRIO, L.; LASTRES-BECKER, I.; PARADA, E.; TORDERA, R.M.; RODRIGUES, A.L.S.; CUADRADO, A.; LÓPEZ, M.G. Nrf2 participates in depressive disorders through an anti-inflammatory mechanism. **Psychoneuroendocrinology**, v.38, p.2010 - 2022, 2013.
  19. VALVASSORI, S.S.; BUDNI, J.; VARELA, R.B.; QUEVEDO, J. Contributions of animal models to the study of mood disorders. **Revista Brasileira de Psiquiatria**, v. 35, p. S121 - S131, 2013.
  20. ZUGNO, A.I.; MIRANDA, I.M.; BUDNI, J.; VOLPATO, A.M.; DE LUCA, R.D.; DEROZA, P.F.; OLIVEIRA, M.B. ; HEYLMANN, A.S.; SILVEIRA, F.R.; WESSLER, P.G.; MASTELLA, G.A.; CIPRIANO, A.L.; QUEVEDO, J. Effect of maternal deprivation on acetylcholinesterase activity and behavioral changes on the ketamine-induced animal model of schizophrenia. **Neuroscience**, p. 252 - 260, 2013.
  21. ZUGNO, A.I.; JULIAO, R.F.; BUDNI, J.; VOLPATO, A.M.; FRAGA, D.B.; PACHECO, F.D.; DEROZA, P.F.; DE LUCA, R.D.; OLIVEIRA, M.B.; HEYLMANN, A.S.A.; QUEVEDO, J. Rivastigmine reverses cognitive deficit and acetylcholinesterase activity induced by ketamine in an animal model of schizophrenia. **Metabolic Brain Disease**, v.28, p.501 - 508, 2013.
  22. VALVASSORI, S.S.; CALIXTO, K.V.; BUDNI, J.; RESENDE, W.R.; VARELA, R.B.; FREITAS, K.V.; GONCALVES, C.L.; STRECK, E.L.; QUEVEDO, J. Sodium butyrate reverses the inhibition of Krebs cycle enzymes induced by amphetamine in the rat brain. **Journal of Neural Transmission**, v.120, p.1737 - 1742, 2013.
  23. FREITAS, A.E.; MORETTI, M.; BUDNI, J.; BALEN, G.O.; FERNANDES, S.C.; VERONEZI, P.O.; HELLER, M.; MICKE, G.A.; PIZZOLATTI, M.G.; RODRIGUES, A.L.S. NMDA Receptors and the L-Arginine-Nitric Oxide-Cyclic Guanosine Monophosphate Pathway Are Implicated in the Antidepressant-Like Action of the Ethanolic Extract from *Tabebuia avellanedae* in Mice. **Journal of Medicinal Food**, v.16, p.1030 - 1038, 2013.
  24. MORETTI, M.; COLLA, A.; SANTOS, D.B.; BUDNI, J.; FREITAS, A.E.; FARINA, M.; RODRIGUES, A.L.S. Ascorbic acid treatment, similarly to fluoxetine, reverses depressive-like behavior and brain oxidative damage induced by chronic unpredictable stress. **Journal of Psychiatric Research**, v.46, p.331 - 340, 2012.
  25. BUDNI, J.; E. FREITAS, A.; BINFARÉ, R.; RODRIGUES, S.; ANA LÚCIA. Role of potassium channels in the antidepressant-like effect of folic acid in the forced swimming test in mice. **Pharmacology, Biochemistry and Behavior**, v.101, p.148-154, 2012.
  26. MORETTI, M.; BUDNI, J.; RIBEIRO, C.M.; RODRIGUES, A.L.S. Involvement of different types of potassium channels in the antidepressant-like effect of ascorbic acid in the mouse tail suspension test. **European Journal of Pharmacology**, v.687, p.21 - 27, 2012.
  27. DAL-CIM, T.; MOLZ, S.; EGEA, J.; PARADA, E.; ROMERO, A.; BUDNI, J.; MARTÍN DE SAAVEDRA, M.D.; DEL BARRIO, L.; TASCA, C.I.; LOPEZ, M. G. Guanosine protects human neuroblastoma SH-SY5Y cells against mitochondrial oxidative stress by inducing heme oxygenase-1 via PI3K/Akt/GSK-3 $\beta$  pathway. **Neurochemistry International**, v.61, p.397-404, 2012.
  28. BETTIO, L.E.B.; BETTIO, L.E.B.; CUNHA, M.P.; BUDNI, J.; PAZINI, F.L.; OLIVEIRA, Á.; COLLA, A.R.; RODRIGUES, A.L.S.; CUNHA, M.P.; PAZINI, F.L.; RODRIGUES, A.S.; COLLA, A.; BUDNI, J.; OLIVEIRA, Á. Guanosine produces an antidepressant-like effect through the modulation of NMDA receptors, nitric oxide cGMP and PI3K/mTOR pathways. **Behavioural Brain Research**, v.234, p.137-148, 2012.

29. DEROZA, P.F.; GHEDIM, F.V.; HEYLMANN, A.S.; DE LUCA, R.D.; BUDNI, J.; SOUZA, R.P.; QUEVEDO, J.; ZUGNO, A.I. Effect of cigarette smoke exposure in the behavioral changes induced by ketamine. **Schizophrenia Research**, v.141, p.104-105, 2012.
30. GHEDIM, F.V.; FRAGA, D.B.; DEROZA, P.F.; OLIVEIRA, M.B.; VALVASSORI, S.S.; STECKERT, A.V.; BUDNI, J.; DAL-PIZZOL, F.; QUEVEDO, J.; ZUGNO, A.I. Evaluation of behavioral and neurochemical changes induced by ketamine in rats: Implications as an animal model of mania. **Journal of Psychiatric Research**, v.46, p.1569-1575, 2012.

#### CLEONICE MARIA MICHELON

1. BARICHELLO, T.; [GENEROSO, J.S.](#); MICHELON, C.M.; SIMOES, L.R.; ELIAS, S.G.; [VUOLO, F.](#); COMIM, C.M.; [DAL-PIZZOL, F.](#); [QUEVEDO, J.](#) Inhibition of matrix metalloproteinases-2 and -9 prevents cognitive impairment induced by pneumococcal meningitis in Wistar rats. **Experimental Biology and Medicine**, v. 239, p. 225-231, 2014.
2. [BARICHELLO, T.](#); GENEROSO, J.S.; COLLODEL, A.; MOREIRA, A.P.; MICHELON, C.M.; RAUPP, A.; CIPRIANO, A.L.; FRAGA, D.B.; ZUGNO, A.I. Acetylcholinesterase activity in the rat brain after pneumococcal meningitis. **Microbiology and Immunology**, v. 56, p. 191-194, 2012.
3. BARICHELLO, T.; [DAL-PIZZOL, F.](#); MICHELON, C.M.; CIPRIANO, A.L.; CARRODORE, M.M; PETRONILHO, F.; [GENEROSO, J.S.](#); SILVESTRE, C.; VILELA, M.C.; COSTA, C.S.; [TEIXEIRA, A.L.](#) Circulating concentrations, cerebral output of the CINC-1 and blood brain barrier disruption in Wistar rats after pneumococcal meningitis induction. **European Journal of Clinical Microbiology & Infectious Diseases**, v. 31, p. 8, 2012.
4. BARICHELLO, T.; SANTOS, A.L.B.; SAVI, G.D.; GENEROSO, J.S.; OTARAN, P.; MICHELON, C.M.; STECKERT, A.V.; MINA, F.; COMIM, C.M.; DAL-PIZZOL, F.; QUEVEDO, J. Antioxidant treatment prevents cognitive impairment and oxidative damage in pneumococcal meningitis survivor rats. **Metabolic Brain Disease**, v. 27, p. 587-593, 2012.

#### Glauco Danielle Fagundes

1. BARICHELLO, T.; FAGUNDES, G.D.; GENEROSO, J.S.; ELIAS, S.G.; SIMOES, L.R.; TEIXEIRA, A.L. Pathophysiology of neonatal acute bacterial meningitis. **Journal of Medical Microbiology**, v. 62, p. 1781-1789, 2013.
2. FAGUNDES, G.D.; TABALIPA, F.O.; SILVA, J. Antibody levels in children after 10 years of vaccination against hepatitis B: a brazilian community-based study. **Revista da Sociedade Brasileira de Medicina Tropical (Impresso)**, v. 45, p. 260-262, 2012.
3. [BARICHELLO, T.](#); FAGUNDES, G.D.; [GENEROSO, J.S.](#); PAULA MOREIRA, A.; COSTA, C.S.; ZANATTA, J.R.; SIMÕES, L.R.; PETRONILHO, F.; [DAL-PIZZOL, F.](#); CARVALHO VILELA, M.; LUCIO TEIXEIRA, A. Brain-blood barrier breakdown and pro-inflammatory mediators in neonate rats submitted meningitis by *Streptococcus pneumoniae*. **Brain Research**, v. 1471, p. 162-168, 2012.
4. [BARICHELLO, T.](#); FAGUNDES, G.D.; [GENEROSO, J.S.](#); DAGOSTIN, C.; SIMÕES, L. R.; VILELA, M.C.; COMIM, C.; PETRONILHO, P.; QUEVEDO, J.; TEIXEIRA, A.L. . Environmental enrichment restores cognitive deficits induced by experimental childhood meningitis. **Revista da Associação Brasileira de Psiquiatria**, 2014.

#### RENAN ANTÔNIO CERETTA

1. SANTOS, M.A.; CERETTA, L.B.; REUS, G.Z.; ABELAIRA, H.M.; JORNADA, L.K.; SCHALM, M.T.; NEOTTI, M.; HOEPERS, NEIVA J.; TOMASI, C.; GULBIS, K.G.; CERETTA, R; QUEVEDO, J.L. Anxiety Disorders are Associated With Impairment in Quality of Life in Patients With Insulin Dependent Type 2 Diabetes: A Case-control Study. **Revista Brasileira de Psiquiatria**, v. 23, p. 289-297, 2014.
2. MACHADO, M.S.; OLIVEIRA, S.S.; CERETTA, R.A. Prevalência e Prevenção da Cárie Dental: Um relato de Experiência. **Revista do Programa de Residência Multiprofissional em Atenção Básica/Saúde da Família**, v. 1, p. 122-128, 2013.
3. MACHADO, M.S.; OLIVEIRA, S.S.; CERETTA, R.A. A Importância do Cirurgião-Dentista na Estratégia de Saúde da Família. **Revista do Programa de Residência Multiprofissional em Atenção Básica / Saúde da Família**, v. 1, p. 110-121, 2013.
4. CERETTA, L.B.; RÉUS, G.Z.; ABELAIRA, H.M.; JORNADA, L.K.; SCHWALM, M.T.; HOEPERS, N.J.; TOMAZZI, C.D.; GULBIS, K.G.; CERETTA, R.A. QUEVEDO, J. Increased prevalence of mood disorders and suicidal ideation in type 2 diabetic patients. **Acta Diabetologica**, v. 49, p. 227-234, 2012.
5. BARICHELLO, T.; CERETTA, R.A.; GENEROSO, J.S.; MOREIRA, A.P.; SIMÕES, L.R.; COMIM, C.M.; QUEVEDO, J.; VILELA, M.C; ZUARDI, A.W.; CRIPPA, J.A.; TEIXEIRA, A.L. Cannabidiol reduces host immune response and

prevents cognitive impairments in Wistar rats submitted to pneumococcal meningitis. **European Journal of Pharmacology**, v. 697, p. 158-164, 2012.

6. VERONEZ, F.C.; SONEGO, F.G.F.; CERETTA, R.A.; ZACCARON, S.; CERETTA, L.B. . Satisfação dos Usuários de Próteses Totais Mucossuportadas Confeccionadas pela Rede Pública em Cidade Sul Catarinense. RGO. **Revista Gaúcha de Odontologia**, 2014.
7. BARICHELLO, T.; GENEROSO, J.S.; SIMOES, L.R.; CERETTA, R.A.; DOMINGUINI, D.; FERRARI, P.; GUBERT, C.; JORNADA, L.K.; BUDNI, J.; KAPCZINSKI, F.; QUEVEDO, J. Vitamin B6 prevents cognitive impairment in experimental pneumococcal meningitis. **Experimental Biology and Medicine**, 2014.

#### **VALDEMIRA SANTINA DAGOSTIN**

1. BARICHELLO, T.; DAGOSTIM, V.S.; GENEROSO, J.S.; SIMÕES, L.R.; DOMINGUINI, D.; SILVESTRE, C.; MICHELS, M.; VILELA, M.C.; JORNADA, L.K.; COMIM, C.M.; DAL-PIZZOL, F.; TEIXEIRA, A.L.; QUEVEDO, J. Neonatal Escherichia coli K1 meningitis causes learning and memory impairments in adulthood. **Journal of Neuroimmunology**, v. 272, p. 35-41, 2014.
2. KAULING, G.P.; CERETTA, L.B.; SCHWALM, M.T.; DAGOSTIN, V.S.; SORATTO, M.T. Utilização de Medicamentos: Limites e Possibilidades das Orientações dos ACS Agentes Comunitários de Saúde às Famílias. **Revista do Programa de Residência Multiprofissional em Atenção Básica / Saúde da Família**, v. 02, p. 00, 2014.
3. DANIEL, M.A.I.; SORATTO, M.T.; CERETA, L.B.; SCHWALM, M.T.; ZIMMERMANN, K.C.G.; DAGOSTIN, V.S. A Terapia Floral no Controle do Estresse Ocupacional. **Revista Saúde**, v. 09, p. 33-43, 2013.
4. KAULING, G.P.; CERETA, L.B.; SCHWALM, M.T.; DAGOSTIN, V.S.; SORATTO, M.T. Utilização de Medicamentos: limites e possibilidade das orientações dos Agentes Comunitários de Saúde às famílias. **O Mundo da Saúde**, v. 37, p. 44-55, 2013.
5. ANDRADE, A.C.V.; SCHWALM, M.T.; CERETTA, L.B.; **DAGOSTIN, V.S.**; SORATTO, M.T. Planejamento das ações educativas pela equipe multiprofissional da Estratégia Saúde da Família. **O Mundo da Saúde**, v. 37, p. 439-449, 2013.
6. SCHWALM, M. T.; DAGOSTIM, V.S.; MORAES, G.; COPETTI, D.; SOMARA, A.; CERETTA, L.B.; BONFANTI, M.D.P.; FARIAS, B.M. REDES DE ATENÇÃO À SAÚDE: PARTICIPAÇÃO NA CONSOLIDAÇÃO A PARTIR DO ENSINO DA GRADUAÇÃO - PROGRAMA PRÓ - PET SAÚDE. **Revista de Iniciação Científica**, v. 11, p. 157-170, 2013.
7. DAMASIO, R.; SEHNEM, J.P.; FARIAS, B.M.; BONFANTI, M.D.P.; **DAGOSTIN, V.S.**; CERETTA, L. B. ; SCHWALM, M. T. . DEMANDA DE UM PRONTO ATENDIMENTO 24 HORAS NO SUL DE SANTA CATARINA. **Revista de Iniciação Científica**, v. 11, p. 119-128, 2013.
8. SOUZA, L.M.; THOME, I.P.S.; DAGOSTIN, V.S. O CUIDADO A PACIENTE PORTADORA DE DEFICIÊNCIA NEUROPSICOMOTORA. **Revista de Iniciação Científica**, v. 11, p. 79-96, 2013.
9. VIEIRA, J.R.; CERETTA, L.B.; SCHWALM, M.T.; DAGOSTIN, V.S.; SORATTO, M.T. Assistência da Equipe Multiprofissional em pacientes com Depressão atendidos no pronto socorro. **Inova Saúde**, v. 2, p. 33-44-44, 2013.
10. THOMÉ, I.P.S.; DAGOSTIN, V.S.; PILETTI, R.; PICH, C.T.; RIELLA, H.G.; ANGIOLETTO, E.; FIORI, M.A. Bactericidal Low Density Polyethylene (LDPE) urinary catheters: Microbiological characterization and effectiveness. **Materials Science & Engineering. C, Biomimetic Materials, Sensors and Systems**, v. 32, p. 263-268, 2012.
11. MAZZUCHELLO, F. R.; CERETA, L.B.; Dagostin, V.S.; GAVA, F.L.F. Processo de trabalho e os resultados dos Núcleos de Apoio à Saúde da Família de um município do Sul do Brasil. **Enfermagem Brasil**, v. 11, p. 340-346, 2012.
12. MAZZUCHETTI, F.R.; CERETTA, L.B.; DAGOSTIN, V.S.; GAVA, F.L.F. Anatomia Orientada para pós-graduação Lato Sensu em Enfermagem Obstétrica: Experiência de uma gestação sem distocia. **Enfermagem Brasil**, v. 01, p. 340, 2012.
13. SORATTO, M.T.; SCHWALM, M.T.; CERETA, L.B.; **Dagostin, V.S.** Terapia Floral no Controle do Estresse Ocupacional. **Revista Saúde.com**, 2013.
14. CHWALM, M.T.; CERETA, L.B.; MACHADO, I.M.S.; ZIMMERMANN, K.; PERICO, S.; **DAGOSTIN, V.S.** A Implantação de uma clínica de Enfermagem em uma universidade. **Revista Baiana de Enfermagem**, 2011.
15. SCHWALM, M.T.; CERETA, L.B.; **DAGOSTIN, V.S.**; FELTRIN, J.O.; TOMAZI, C.D. Trabalhadores do sexo: limites e possibilidades para a educação em saúde. **Travessias**, 2009.

16.

Grupo de Pesquisas: Ecologia de População e Interação Animal-Planta		Situação junto ao CNPQ: Certificado	
Linhas	Nome dos docentes envolvidos	Titulação	Produção científica dos últimos três anos
1. Diversidade de abelhas 2. Etnobotânica 3. Fenologia da floração e frutificação 4. Interação Animal-Planta 5. Macroinvertebrados edáficos	Birgit Harter-Marques	Doutora	15
	Vanilde Citadini-Zanette	Doutora	2
	Robson dos Santos	Doutor	0
	Rafael Martins	Doutor	0
	Álvaro José Back	Doutor	0

### BIRGIT HARTER-MARQUES

- PATRICIO, R. S.; PEREIRA, A. SILVA DA; ELIAS, S. G.; FURLANETTO, C. B.; CASCAES, M. F.; VINHOLES A. R.; ROSADO, J. L. O., HARTER-MARQUES, B. Apifauna (Hymenoptera: Apidae) em área de restinga no sul de Santa Catarina, Brasil. *Revista Tecnologia e Ambiente*, v. 21, 2014.
- PATRICIO, R. S. ; HARTER-MARQUES, B. Comunidade de abelhas (Hymenoptera, Apidae) em uma área de restinga no Extremo Sul Catarinense. In: XXX Congresso Brasileiro de Zoologia, 2014, Porto Alegre. **Anais do XXX Congresso Brasileiro de Zoologia**, 2014.
- CASCAES, M. F. ; CITADINI-ZANETTE, V. ; HARTER-MARQUES, B. Reproductive phenology in a riparian rainforest in the south of Santa Catarina state, Brazil. **Anais da Academia Brasileira de Ciências (Impresso)** <sup>JCR</sup>, v. 85, p. 1449, 2013.
- CASCAES, M. F.; HARTER-MARQUES, B. Sistemas de polinização e dispersão em mata ciliar no município de Orleans, SC. In: XI Congresso de ecologia do Brasil e I Congresso Internacional de Ecologia, 2013, Porto Seguro, **Anais...**, 2013.
- CASCAES, M. F.; HARTER-MARQUES, B. Chuva de sementes como subsídio para restauração ambiental em áreas de mata ciliar no município de Orleans, SC. In: 63 Congresso Nacional de Botânica, 2012, Joinville. **Anais...**, 2012.
- CASCAES, M. F.; HARTER-MARQUES, B. Fenologia reprodutiva em área de Floresta Ombrófila Densa Montana Ribeirinha no município de Orleans, SC. In: 63 Congresso Nacional de Botânica, 2012, Joinville. **Anais...**, 2012.
- VINHOLES, A. R. ; HARTER-MARQUES, B. Caracterização da avifauna em fragmento urbano de Floresta Ombrófila Densa Submontana no sul de Santa Catarina, Brasil. In: XXX Congresso Brasileiro de Zoologia, 2014, Porto Alegre. **Anais do XXX Congresso Brasileiro de Zoologia**, 2014.
- FRASSON, J. M. F. ; HARTER-MARQUES, B. Diversidade de insetos edáficos em um fragmento de Mata Atlântica secundária no meio urbano no município de Tubarão SC. In: XXX Congresso Brasileiro de Zoologia, 2014, Porto Alegre. **Anais do XXX Congresso Brasileiro de Zoologia**, 2014.
- Pereira, A. S.; HARTER-MARQUES, B. Comunidade de insetos edáficos em cultivo homogêneo de *Eucalyptus* spp., *Pinus* spp. e em uma área de mata nativa na Floresta Ombrófila Densa.. In: XXX Congresso Brasileiro de Zoologia, 2014, Porto Alegre. **Anais do XXX Congresso Brasileiro de Zoologia**
- FLOR, I. C.; HARTER-MARQUES, B. Taxas de herbivoria em três áreas em diferentes estádios sucessionais da Floresta Ombrófila Densa, no município de Siderópolis, SC. In: XI Congresso de ecologia do Brasil e I Congresso Internacional de Ecologia, 2013, Porto Seguro, **Anais...**, 2013.
- Generoso, R.; HARTER-MARQUES, B. Riqueza de galhas de insetos e suas plantas hospedeiras em um fragmento de restinga no Morro dos Vonventos (Araranguá, SC). In: XI Congresso de ecologia do Brasil e I Congresso Internacional de Ecologia, 2013, Porto Seguro, **Anais...**, 2013.
- Generoso, R. ; SILVA, G. T. ; HARTER-MARQUES, B. Riqueza de plantas hospedeiras de insetos galhadores e caracterização de galhas em uma área de Floresta Ombrófila Densa Montana, Santa Catarina, Brasil. In: 63 Congresso Nacional de Botânica, 2012, Joinville. **Anais...**, 2012.



13. SILVA, G. T. ; HARTER-MARQUES, B.. Herbivoria e defesa química foliar de *Miconia cabucu* Hoehne (Melastomataceae) em diferentes estágios de crescimento em uma área de Floresta Ombrófila Densa no município de Orleans, SC. In: 63 Congresso Nacional de Botânica, 2012, Joinville. **Anais...**, 2012.
14. FLOR, I. C.; HARTER-MARQUES, B. Galhas de insetos e suas plantas hospedeiras em um fragmento de restinga no sul de Santa Catarina. In: XXIX Congresso Brasileiro de Zoologia, 2012, Salvador. **Anais...**, 2012.
15. MENEGUZZO, M. K.; HARTER-MARQUES, B. Fontes de alimentos usadas por abelhas nativas (Hymenoptera, Apoidea) na Floresta Ombrófila Densa Montana, no sul de Santa Catarina. In: XI Congresso de ecologia do Brasil e I Congresso Internacional de Ecologia, 2013, Porto Seguro, **Anais...**, 2013.

#### VANILDE CITADINI-ZANETTE

1. LUCA, V. D. ; NICOLAU, V. R. ; GONCALVES, T. M. ; HARTER-MARQUES, B.; CITADINI-ZANETTE, V. ; AMARAL, P. A. . Utilização de plantas medicinais no entorno do Parque Estadual da Serra Furada, Santa Catarina: uma abordagem etnobotânica.. Revista Brasileira de Biociências (Online), v. 12, p. 59-65, 2014.
2. BORDA, E. T. ; HARTER-MARQUES, B.; CITADINI-ZANETTE, V. . Produção orgânica de calêndula: um estudo de caso. **Ciência Rural** (UFSC. Impresso) <sup>JCR</sup>, v. 42, p. 2099-2104, 2012.

Grupo de Pesquisas: NECON - Núcleo de Estudos Contábeis		Situação junto ao CNPQ: Certificado	
Linhas	Nome dos docentes envolvidos	Titulação	Produção científica dos últimos três anos
1. Contabilidade de Gestão 2. Ensino e pesquisa em Ciências Sociais Aplicadas 3. Gestão do Conhecimento 4. Terceiro Setor e Responsabilidade Socioambiental	Andréia Cittadin	Mestre	18
	Cleyton de Oliveira Ritta	Mestre	21
	Dourival Giassi	Mestre	3
	Kátia Aurora Dalla Libera	Mestre	7
	Manoel Vilsoni Menegali	Especialista	0
	Milla Lúcia Ferreira Guimarães	Mestre	10
	Realdo de Oliveira da Silva	Especialista	1
	Almerinda Tereza Bianca Bez Batti Dias	Mestre	12
	Natalia Martins Goncalves	Doutora	2
Cristina Keiko Yamaguchi	Doutora	4	

#### ANDRÉIA CITTADIN

1. SORATO, K. A. D. L. ; RITTA, C. O. ; **CITTADIN, A.** ; SANTOS, A. P. B. . Evidenciação contábil-ambiental: um estudo nas instituições hospitalares da Região da AMREC. In: João Henrique Zanelatto; Dimas de Oliveira Estevam. (Org.). Instituições, Políticas Públicas e Desenvolvimento Regional: ensaios temáticos em ciências sociais aplicadas. 1ed.Criciúma: UNESC, 2013, v. , p. 9-182.
2. **CITTADIN, A.** Controles para Gestão. In: Ritta, Cleyton de Oliveira; Alves, Rosimere. (Org.). Contabilidade de Gestão. 1ed.Criciúma: UNESC, 2013, v. , p. 1-176.
3. ARAUJO, V. B. ; OLIVEIRA, R. ; GUIMARAES, M. L. F. ; MENEGALI, M. V. ; **CITTADIN, A.** ; GIASSI, Dourival . Proposta de elaboração do planejamento estratégico: um estudo de caso em uma industria de embalagens no sul de Santa Catarina.. In: IV Seminário de Ciências Sociais Aplicadas, 2014, Criciúma - SC. IV Seminário de Ciências Sociais Aplicadas. Criciúma, 2014.
4. SANTOS, D. C. ; Pereira, B. S. ; RITTA, C. O. ; **CITTADIN, A.** . Controladoria: uma comparação entre a teoria e a prática de um grupo empresarial varejista. In: 5º Congresso UFSC de Iniciação Científica em Contabilidade, 2014, Florianópolis. 5º Congresso UFSC de Iniciação Científica em Contabilidade. Florianópolis, 2014.

5. **CITTADIN, A.** ; Pereira, B. S. ; RITTA, C. O. ; ROCHA, S. . Método de Custeio UEP: Um Estudo de Caso em Uma Empresa de Beneficiamento de Arroz. In: 5º Congresso UFSC de Iniciação Científica em Contabilidade, 2014, Florianópolis - SC. 5º Congresso UFSC de Iniciação Científica em Contabilidade. Florianópolis, 2014.
6. SILVA, C. R. ; CITTADIN, A. ; **RITTA, C. O.** . Gestão de tesouraria: um estudo sobre as ações gerenciais utilizadas nas empresas da cidade de Criciúma-SC. In: IV Seminário de Ciências Sociais Aplicadas, 2014, Criciúma-SC. IV Seminário de Ciências Sociais Aplicadas. Criciúma-SC: EdiUNESC, 2014.
7. BROLESE, J. S. ; GAVA, C. P. ; **GUIMARÃES, M. L. F.** ; CITTADIN, A. ; GIASSI, D. ; PERIN, E. ; FREITAS, M. . O processo de convergência das normas brasileiras de contabilidade aplicadas ao setor público às normas internacionais: um estudo sobre a percepção dos profissionais das entidades públicas da região da AMREC em relação às NBCASP. In: IV Seminário de Ciências Sociais Aplicadas, 2014, Criciúma. IV Seminário de Ciências Sociais Aplicadas, 2014.
8. MANENTI, K. F. ; RITTA, C. O. ; CITTADIN, A. ; **GUIMARÃES, M. L. F.** ; GIASSI, D. ; YAMAGUCHI, C. K. . Gestão de custos e a competitividade na agricultura familiar: estudo de caso numa propriedade arroz em Jacinto Machado, Santa Catarina. In: IV Seminário de Ciências Sociais Aplicadas, 2014, Criciúma. IV Seminário de Ciências Sociais Aplicadas, 2014.
9. PADOIN, R. P. ; **CITTADIN, A.** ; RITTA, C. O. . As características da área financeira nas empresas localizadas na região da AMREC. In: VII Encontro de Economia Catarinense, 2013, Florianópolis. VII Encontro de Economia Catarinense, 2013.
10. FAVERI, F. ; Guimarães Filho ; **CITTADIN, A.** ; RITTA, C. O. . A viabilidade econômico-financeira de instalação de kit GNV: um estudo de caso.. In: XXXIII Encontro Nacional de Engenharia de Produção, 2013, Salvador. XXXIII Encontro Nacional de Engenharia de Produção. Salvador, 2013.
11. PADOIN, R. P. ; CITTADIN, A. ; **RITTA, C. O.** . As características da área financeira nas empresas localizadas na região da AMREC. In: VII Encontro de Economia Catarinense, 2013, Florianópolis. VII Encontro de Economia Catarinense, 2013.
12. MILANESE, S. ; SALAZAR, M. C. ; CITTADIN, A. ; **RITTA, C. O.** . Método de custeio UEP: uma proposta para uma agroindústria avícola. Revista Catarinense da Ciência Contábil, v. 11, p. 43-56, 2012.
13. **CITTADIN, A.** ; FREITAS, L. P. R. ; RITTA, C. O. ; RAMOS, A. P. . O perfil da controladoria e do controller nas empresas integrantes dos principais setores econômicos da AMREC-SC. In: 19º Congresso Brasileiro de Contabilidade, 2012, Belém. 19º Congresso Brasileiro de Contabilidade, 2012.
14. COLONETTI, M. ; SORATO, K. A. D. L. ; GUIMARÃES, MILLA LÚCIA FERREIRA ; RITTA, C. O. ; **CITTADIN, A.** . Aplicação do método de custeio ABC para formação do preço de venda dos serviços prestados por uma empresa de medicina e segurança do trabalho.. In: XIX Congresso Brasileiro de Custos, 2012, Bento Gonçalves. XIX Congresso Brasileiro de Custos. Bento Gonçalves, 2012.
15. LOCH, A. C. ; DALTOE, R. A. ; **CITTADIN, A.** ; RITTA, C. O. . O perfil da produção científica sobre logística no congresso brasileiro de custos. In: XIX Congresso Brasileiro de Custos, 2012, Bento Gonçalves - RS. XIX Congresso Brasileiro de Custos, 2012.
16. ARAUJO, V. B. ; OLIVEIRA, R. ; GUIMARAES, M. L. F. ; MENEGALI, M. V. ; **CITTADIN, A.** ; GIASSI, Dourival . Proposta de elaboração do planejamento estratégico: um estudo de caso em uma industria de embalagens no sul de Santa Catarina.. In: IV Seminário de Ciências Sociais Aplicadas, 2014, Criciúma - SC. IV Seminário de Ciências Sociais Aplicadas. Criciúma, 2014.
17. PEREIRA, B. S. ; **RITTA, C. O.** ; CITTADIN, A. . Análise da produção científica sobre custos no curso de graduação de ciências contábeis da UNESC no período de 2000 a 2013. In: IV Seminário de Ciências Sociais Aplicadas, 2014, Criciúma-SC. IV Seminário de Ciências Sociais Aplicadas. Criciúma-SC: EdiUNESC, 2014.
18. Pereira, B. S. ; RITTA, C. O. ; **CITTADIN, A.** . ESTÁGIO CURRICULAR OBRIGATÓRIO:UM ESTUDO EM UM CURSO DE CIÊNCIAS CONTÁBEIS DO SUL DO BRASIL. In: CONVIBRA 2013 - CONFERÊNCIA ON LINE, 2013. CONVIBRA 2013, 2013.

#### **CLEYTON DE OLIVEIRA RITTA**

1. SORATO, K. A. D. L. ; **RITTA, C. O.** ; CITTADIN, A. ; SANTOS, A. P. B. . Evidenciação Contábil-Ambiental: estudo nas instituições hospitalares da região da AMREC. In: João Henrique Zanelatto; Dimas de Oliveira Estevam. (Org.). Instituições, Políticas Públicas e Desenvolvimento Regional: ensaios temáticos em ciências sociais aplicadas. 1ed.Criciúma, SC: Ed. UNESC, 2013, v. , p. 140-158.
2. **RITTA, C. O.** . Orçamento Empresarial. In: Cleyton de Oliveira Ritta; Rosimere Alves. (Org.). Contabilidade de Gestão. 1ed.Criciúma, SC: Editora Unesc, 2013, v. , p. 77-106.

3. SANTOS, D. C. ; Pereira, B. S. ; RITTA, C. O. ; **CITTADIN, A.** . Controladoria: uma comparação entre a teoria e a prática de um grupo empresarial varejista. In: 5º Congresso UFSC de Iniciação Científica em Contabilidade, 2014, Florianópolis. 5º Congresso UFSC de Iniciação Científica em Contabilidade. Florianópolis, 2014.
4. **CITTADIN, A.** ; Pereira, B. S. ; RITTA, C. O. ; ROCHA, S. . Método de Custeio UEP: Um Estudo de Caso em Uma Empresa de Beneficiamento de Arroz. In: 5º Congresso UFSC de Iniciação Científica em Contabilidade, 2014, Florianópolis - SC. 5º Congresso UFSC de Iniciação Científica em Contabilidade. Florianópolis, 2014.
5. SILVA, C. R. ; **RITTA, C. O.** . As características de gestão de tesouraria nas micro e pequenas empresas da região da AMREC-SC. In: XXI Mostra de Iniciação Científica e Tecnológica e I Mostra de Popularização da Ciência 2014, 2014, São Leopoldo-RS. XXI Mostra de Iniciação Científica e Tecnológica e I Mostra de Popularização da Ciência 2014. São Leopoldo-RS: Universidade do Vale do Rio dos Sinos: Casa Leiria, 2014. p. 650-651.
6. MANENTI, K. F. ; RITTA, C. O. ; CITTADIN, A. ; **GUIMARÃES, M. L. F.** ; GIASSI, D. ; YAMAGUCHI, C. K. . Gestão de custos e a competitividade na agricultura familiar: estudo de caso numa propriedade arroz em Jacinto Machado, Santa Catarina. In: IV Seminário de Ciências Sociais Aplicadas, 2014, Criciúma. IV Seminário de Ciências Sociais Aplicadas, 2014.
7. SILVA, C. R. ; CITTADIN, A. ; **RITTA, C. O.** . Gestão de tesouraria: um estudo sobre as ações gerenciais utilizadas nas empresas da cidade de Criciúma-SC. In: IV Seminário de Ciências Sociais Aplicadas, 2014, Criciúma-SC. IV Seminário de Ciências Sociais Aplicadas. Criciúma-SC: EdiUNESC, 2014.
8. WERNKE, R. ; LEMBECK, M. ; JUNGES, I. ; **RITTA, C. O.** . Método UEP: estudo de caso sobre a aplicabilidade em pequena fábrica de confecções femininas. Iberoamerican Journal of Industrial Engineering, v. 5, p. 296-319, 2013.
9. WERNKE, R. ; LEMBECK, M. ; JUNGES, I. ; DAMIAN, D. ; **RITTA, C. O.** . Avaliação da lucratividade de segmentos de mercado a valor presente: estudo de caso em fábrica de refrigerantes. In: XIII Congresso Internacional de Custos, 2013, Alfândega do Porto, Portugal. XIII Congresso Internacional de Custos, 2013.
10. WERNKE, R. ; LEMBECK, M. ; JUNGES, I. ; **RITTA, C. O.** . Método UEP: estudo de caso sobre a aplicabilidade em pequena fábrica de confecções femininas. In: XIII Congresso Internacional de Custos, 2013, Alfândega do Porto, Portugal. XIII Congresso Internacional de Custos, 2013.
11. PADOIN, R. P. ; **CITTADIN, A.** ; RITTA, C. O. . As características da área financeira nas empresas localizadas na região da AMREC. In: VII Encontro de Economia Catarinense, 2013, Florianópolis. VII Encontro de Economia Catarinense, 2013.
12. FAVERI, F. ; Guimarães Filho ; **CITTADIN, A.** ; RITTA, C. O. . A viabilidade econômico-financeira de instalação de kit GNV: um estudo de caso.. In: XXXIII Encontro Nacional de Engenharia de Produção, 2013, Salvador. XXXIII Encontro Nacional de Engenharia de Produção. Salvador, 2013.
13. MILANESE, S. ; SALAZAR, M. C. ; CITTADIN, A. ; **RITTA, C. O.** . Método de custeio UEP: uma proposta para uma agroindústria avícola. Revista Catarinense da Ciência Contábil, v. 11, p. 43-56, 2012.
14. **CITTADIN, A.** ; FREITAS, L. P. R. ; RITTA, C. O. ; RAMOS, A. P. . O perfil da controladoria e do controller nas empresas integrantes dos principais setores econômicos da AMREC-SC. In: 19º Congresso Brasileiro de Contabilidade, 2012, Belém. 19º Congresso Brasileiro de Contabilidade, 2012.
15. COLONETTI, M. ; SORATO, K. A. D. L. ; GUIMARÃES, MILLA LÚCIA FERREIRA ; RITTA, C. O. ; **CITTADIN, A.** . Aplicação do método de custeio ABC para formação do preço de venda dos serviços prestados por uma empresa de medicina e segurança do trabalho.. In: XIX Congresso Brasileiro de Custos, 2012, Bento Gonçalves. XIX Congresso Brasileiro de Custos. Bento Gonçalves, 2012.
16. LOCH, A. C. ; DALTOE, R. A. ; **CITTADIN, A.** ; RITTA, C. O. . O perfil da produção científica sobre logística no congresso brasileiro de custos. In: XIX Congresso Brasileiro de Custos, 2012, Bento Gonçalves - RS. XIX Congresso Brasileiro de Custos, 2012.
17. PEREIRA, B. S. ; **RITTA, C. O.** ; CITTADIN, A. . Análise da produção científica sobre custos no curso de graduação de ciências contábeis da UNESC no período de 2000 a 2013. In: IV Seminário de Ciências Sociais Aplicadas, 2014, Criciúma-SC. IV Seminário de Ciências Sociais Aplicadas. Criciúma-SC: EdiUNESC, 2014.
18. PEREIRA, B. S. ; SOARES, P. F. ; **RITTA, C. O.** . A percepção dos alunos do curso de ciências contábeis de uma IES do estado de Santa Catarina em relação às disciplinas e à área de custos. In: 11º ECECON - Encontro Catarinense de Estudantes de Ciências Contábeis, 2013, Florianópolis-SC. 11º ECECON - Encontro Catarinense de Estudantes de Ciências Contábeis, 2013.
19. FELISBERTO, Z. ; BET, S. M. ; **RITTA, C. O.** . As percepções dos alunos de um curso de ciências contábeis no que tange à graduação e à profissão contábil. In: 11º ECECON - Encontro Catarinense de Estudantes de Ciências

- Contábeis, 2013, Florianópolis-SC. 11º ECECON - Encontro Catarinense de Estudantes de Ciências Contábeis, 2013.
20. Pereira, B. S. ; RITTA, C. O. ; **CITTADIN, A.** . ESTÁGIO CURRICULAR OBRIGATÓRIO:UM ESTUDO EM UM CURSO DE CIÊNCIAS CONTÁBEIS DO SUL DO BRASIL. In: CONVIBRA 2013 - CONFERÊNCIA ON LINE, 2013. CONVIBRA 2013, 2013.
21. FERNANDES, S. S. ; **RITTA, C. O.** . Finanças Comportamentais: um estudo com os alunos do curso de Ciências Contábeis de uma universidade de Santa Catarina. In: III Seminário de Ciências Sociais Aplicadas, 2012, Criciúma-SC. III Seminário de Ciências Sociais Aplicadas. Criciúma: Editora UNESC, 2012.

#### **DOURIVAL GIASSI**

1. ARAUJO, V. B. ; OLIVEIRA, R. ; GUIMARAES, M. L. F. ; MENEGALI, M. V. ; **CITTADIN, A.** ; GIASSI, Dourival . Proposta de elaboração do planejamento estratégico: um estudo de caso em uma industria de embalagens no sul de Santa Catarina.. In: IV Seminário de Ciências Sociais Aplicadas, 2014, Criciúma - SC. IV Seminário de Ciências Sociais Aplicadas. Criciúma, 2014.
2. BROLESE, J. S. ; GAVA, C. P. ; **GUIMARÃES, M. L. F.** ; CITTADIN, A. ; GIASSI, D. ; PERIN, E. ; FREITAS, M. . O processo de convergência das normas brasileiras de contabilidade aplicadas ao setor público às normas internacionais: um estudo sobre a percepção dos profissionais das entidades públicas da região da AMREC em relação às NBCASP. In: IV Seminário de Ciências Sociais Aplicadas, 2014, Criciúma. IV Seminário de Ciências Sociais Aplicadas, 2014.
3. MANENTI, K. F. ; RITTA, C. O. ; CITTADIN, A. ; **GUIMARÃES, M. L. F.** ; GIASSI, D. ; YAMAGUCHI, C. K. . Gestão de custos e a competitividade na agricultura familiar: estudo de caso numa propriedade arroz em Jacinto Machado, Santa Catarina. In: IV Seminário de Ciências Sociais Aplicadas, 2014, Criciúma. IV Seminário de Ciências Sociais Aplicadas, 2014.

#### **KÁTIA AURORA DALLA LIBERA**

1. YAMAGUCHI, C. K. ; **Sorato, K. A. D. L.** . Reflexos do termo de compromisso de ajustamento de conduta (TAC) na contabilidade e no orçamento organizacional: um estudo em uma empresa carbonífera da região sul de Santa Catarina.. In: XX Simpósio de Engenharia de Produção, 2013, Bauru - SP. Reflexos do termo de compromisso de ajustamento de conduta (TAC) na contabilidade e no orçamento organizacional: um estudo em uma empresa carbonífera da região sul de Santa Catarina., 2013.
2. COLONETTI, M. ; SORATO, K. A. D. L. ; GUIMARÃES, MILLA LÚCIA FERREIRA ; RITTA, C. O. ; **CITTADIN, A.** . Aplicação do método de custeio ABC para formação do preço de venda dos serviços prestados por uma empresa de medicina e segurança do trabalho.. In: XIX Congresso Brasileiro de Custos, 2012, Bento Gonçalves. XIX Congresso Brasileiro de Custos. Bento Gonçalves, 2012.
3. **Sorato, K. A. D. L.** Contabilidade Ambiental. In: Cleyton de Oliveira Ritta; Rosimere Alves. (Org.). Contabilidade de Gestão. 1ed.Criciúma: Unesc, 2013, v. 1, p. 145-170.
4. **Sorato, K. A. D. L.** ; RITTA, C. O. ; CITTADIN, A. ; SANTOS, A. P. B. . Evidenciação Contábil-Ambiental: estudo nas instituições hospitalares da região da AMREC.. In: Dimas de Oliveira Estevam ; João Henrique Zanelatto. (Org.). Instituições, Políticas Públicas e Desenvolvimento Regional: ensaios temáticos em ciências sociais aplicadas.. 1ed.Criciúma: UNESC, 2013, v. , p. 140-158.
5. YAMAGUCHI, C. K. ; **Sorato, K. A. D. L.** ; SOUZA, I. R. ; WATANABE, M. . Contabilidade da gestão ambiental nas indústrias de arroz no extremo sul do estado de Santa Catarina.. In: VII Encontro de Economia Catarinense - Crescimento e Desindustrialização, 2013, Florianópolis. VII Encontro de Economia Catarinense, 2013.
6. YAMAGUCHI, C. K. ; **Sorato, K. A. D. L.** . A gestão ambiental e as prefeituras da região da AMREC no extremo sul de Santa Catarina.. In: XIII FÓRUM INTERNACIONAL DE ADMINISTRAÇÃO/IX CONGRESSO MUNDIAL DE ADMINISTRAÇÃO, 2013, Gramado. XIII FÓRUM INTERNACIONAL DE ADMINISTRAÇÃO/IX CONGRESSO MUNDIAL DE ADMINISTRAÇÃO, 2013.
7. **GUIMARÃES, M. L. F.** ; Viviane Eyng ; GUIMARAES FILHO, L. P. ; Katia Sorato . BALANÇO SOCIAL: UMA FERRAMENTA DE GESTÃO PARA DIVULGAÇÃO DE PROJETOS DE RESPONSABILIDADE SOCIAL ESTUDO DE CASO NA COOPERATIVA PIONEIRA DE ELETRIFICAÇÃO. In: III Seminário de Ciências Sociais Aplicadas, 2012, Criciúma. Desenvolvimento Rural e Urbano e suas Diversas Perspectivas, 2012. v. 3.

#### **MILLA LÚCIA FERREIRA GUIMARÃES**

1. ARAUJO, V. B. ; OLIVEIRA, R. ; GUIMARAES, M. L. F. ; MENEGALI, M. V. ; **CITTADIN, A.** ; GIASSI, Dourival . Proposta de elaboração do planejamento estratégico: um estudo de caso em uma industria de embalagens no sul de Santa Catarina.. In: IV Seminário de Ciências Sociais Aplicadas, 2014, Criciúma - SC. IV Seminário de Ciências Sociais Aplicadas. Criciúma, 2014.
2. BROLESE, J. S. ; GAVA, C. P. ; **GUIMARÃES, M. L. F.** ; CITTADIN, A. ; GIASSI, D. ; PERIN, E. ; FREITAS, M. . O processo de convergência das normas brasileiras de contabilidade aplicadas ao setor público às normas internacionais: um estudo sobre a percepção dos profissionais das entidades públicas da região da AMREC em relação às NBCASP. In: IV Seminário de Ciências Sociais Aplicadas, 2014, Criciúma. IV Seminário de Ciências Sociais Aplicadas, 2014.
3. MANENTI, K. F. ; RITTA, C. O. ; CITTADIN, A. ; **GUIMARÃES, M. L. F.** ; GIASSI, D. ; YAMAGUCHI, C. K. . Gestão de custos e a competitividade na agricultura familiar: estudo de caso numa propriedade arroz em Jacinto Machado, Santa Catarina. In: IV Seminário de Ciências Sociais Aplicadas, 2014, Criciúma. IV Seminário de Ciências Sociais Aplicadas, 2014.
4. **GUIMARÃES, M. L. F.** Estratégia nos Negócios. In: RITTA, Cleyton de Oliveira; ALVES, Rosimere. (Org.). Contabilidade de Gestão. 1ed.Criciúma: UNESC, 2013, v. 1, p. 1-176.
5. GUIMARAES FILHO, L. P. ; **GUIMARÃES, M. L. F.** ; Souza, T. F. . Aplicação do Método do Centro de Custos para o cálculo do custo unitário do arroz parboilizado, em uma Indústria de Beneficiamento de Arroz na Região Sul de Santa Catarina. In: XXXIII ENEGEP - Encontro Nacional de Eng<sup>a</sup> de Produção, 2013, Salvador. A Gestão dos Processos de Produção e as Parcerias Globais para o Desenvolvimento Sustentável dos Sistemas Produtivos, 2013.
6. COLONETTI, M. ; SORATO, K. A. D. L. ; GUIMARÃES, MILLA LÚCIA FERREIRA ; RITTA, C. O. ; **CITTADIN, A.** . Aplicação do método de custeio ABC para formação do preço de venda dos serviços prestados por uma empresa de medicina e segurança do trabalho.. In: XIX Congresso Brasileiro de Custos, 2012, Bento Gonçalves. XIX Congresso Brasileiro de Custos. Bento Gonçalves, 2012.
7. GUIMARAES FILHO, L. P. ; **GUIMARÃES, M. L. F.** . Formação do preço de venda em uma confecção de moda íntima. Iberoamerican Journal of Industrial Engineering, v. 4, p. 81, 2012.
8. GUIMARAES FILHO, L. P. ; PEREIRA, A. ; **GUIMARÃES, M. L. F.** . GERENCIAMENTO DE ESTOQUES EM UMA LOJA DE MATERIAIS DE CONSTRUÇÃO. In: IIº Congresso de Inovação, Tecnologia e Sustentabilidade, 2012, Brusque. Anais do IIº Congresso de Inovação, Tecnologia e Sustentabilidade, 2012.
9. **GUIMARÃES, M. L. F.** ; Viviane Eyng ; GUIMARAES FILHO, L. P. ; Katia Sorato . BALANÇO SOCIAL: UMA FERRAMENTA DE GESTÃO PARA DIVULGAÇÃO DE PROJETOS DE RESPONSABILIDADE SOCIAL ESTUDO DE CASO NA COOPERATIVA PIONEIRA DE ELETRIFICAÇÃO. In: III Seminário de Ciências Sociais Aplicadas, 2012, Criciúma. Desenvolvimento Rural e Urbano e suas Diversas Perspectivas, 2012. v. 3.
10. GABRIEL, E. M. ; **GUIMARÃES, M. L. F.** ; GUIMARAES FILHO, L. P. ; FROTA, P. R. O. . Trabalho Associado - Uma Nova Alternativa de Renda: Um Estudo da Autogestão na Cooperativa de Costura de Jacinto Machado.. In: IX Congresso Virtual Brasileiro de Administração, 2012. IX CONVIBRA 2012, 2012.

#### **REALDO DE OLIVEIRA DA SILVA**

1. ARAUJO, V. B. ; OLIVEIRA, R. ; GUIMARAES, M. L. F. ; MENEGALI, M. V. ; **CITTADIN, A.** ; GIASSI, Dourival . Proposta de elaboração do planejamento estratégico: um estudo de caso em uma industria de embalagens no sul de Santa Catarina.. In: IV Seminário de Ciências Sociais Aplicadas, 2014, Criciúma - SC. IV Seminário de Ciências Sociais Aplicadas. Criciúma, 2014.

#### **ALMERINDA TEREZA BIANCA BEZ BATTI DIAS**

1. HEINZEN, D. A. M. ; **DIAS, Almerinda Tereza Bianca Bez Batti** ; MARINHO, S.V. . Avaliação do Sistema de Medição de Desempenho Organizacional de UMA Instituição de Ensino Superior de Santa Catarina à Luz dos Atributos Desejáveis. Meta: Avaliação, v. 5, p. 327-352-352, 2013.
2. BACK, Ângela Cristina Di Palma ; **DIAS, Almerinda Tereza Bianca Bez Batti** ; DOMINGOS, Rosemary de Fátima de Assis . Contribuições do estudo da categoria tempo nos gêneros discursivos crônica, carta comercial , notícia e entrevista sociolinguística para o ensino da língua materna. Revista Trama (UNIOESTE. Online), v. 18, p. 93, 2012.
3. BACK, Ângela Cristina Di Palma ; **DIAS, Almerinda Tereza Bianca Bez Batti** ; DOMINGOS, Rosemary de Fátima de Assis . Contribuições do estudo da categoria tempo nos gêneros discursivos crônica, carta comercial, notícia

- e entrevista sociolinguística para o ensino da língua materna. Trama. 18ed.Cascavel: Edunioeste, 2013, v. 9, p. 75-92.
4. **DIAS, Almerinda Tereza Bianca Bez Batti** ; GIACOMAZZO, Graziela Fátima ; ZANETTE, E. N. ; SANTOS, C. R. ; FIUZA, P. J. . Organização Didático-pedagógica de uma disciplina da graduação na modalidade de educação a distância: uma experiência colaborativa e interinstitucional. Tecnologias e Inovações nas Práticas Pedagógicas. 1ed.Jundiaí: Paco Editorial, 2012, v. 1, p. 73-82.
  5. ZANETTE, E. N. ; NICOLEIT, E. R. ; **DIAS, Almerinda Tereza Bianca Bez Batti** ; SANTOS, C. R. ; FIUZA, P. J. ; GIACOMAZZO, G. F. . Aplicações para a ferramenta de Avaliação online quiz na UNESC. Tecnologias e Inovações nas Práticas Pedagógicas. 1ed.Jundiaí: Paco Editorial, 2012, v. 1, p. 137-148.
  6. **DIAS, Almerinda Tereza Bianca Bez Batti** ; GODOI, C. K. . Integração entre as Práticas Discursivas da Estratégia como Prática Social e do Gênero: Contribuições Epistêmico-Metodológicas. In: XXXVIII EnANPAD, 2014, Rio de Janeiro. XXXVIII EnANPAD: encontro científico de Administração, 2014. v. 1. p. 71-71.
  7. NASCIMENTO, S. ; **DIAS, Almerinda Tereza Bianca Bez Batti** ; VERDINELLI, M. A. . Relação do empowerment psicológico com o desempenho individual: um estudo no âmbito universitário. In: VIII Congresso Anpcont,, 2014, Rio de Janeiro. VIII Congresso Anpcont,. Rio de Janeiro: ANPCONT, 2014. v. VI. p. 1-15.
  8. **DIAS, Almerinda Tereza Bianca Bez Batti** ; ALBERTON, A. ; PORTO JUNIOR, A. S. . Finanças Comportamentais: um estudo com professores universitários sobre o sentimento de aversão à perda. In: XXXVII EnANPAD 2013, 2013, Rio de Janeiro. XXXVII EnANPAD 2013, 2013. v. 1. p. 1-16.
  9. **DIAS, Almerinda Tereza Bianca Bez Batti** ; TONIAL, G. ; CASSOL, A. ; ROSSETTO, C. R. . Estudo da Adaptação Estratégica e das Capacidades Estratégicas da empresa Celulose Irani S.A.. In: XXXVII EnANAPD, 2013, Rio de Janeiro. XXXVII EnANAPD, 2013. v. 1. p. 1-16.
  10. HEINZEN, D. A. M. ; **DIAS, Almerinda Tereza Bianca Bez Batti** . Criação e gestão do conhecimento em uma instituição de ensino superior em Santa Catarina na perspectiva de Lustrri, Miura e Takahachi. In: ENEGEP, 2013, Salvador. XXXIII Encontro Nacional de Engenharia de Produção. Salvador: ABEPRO. p. 1-13.
  11. HEINZEN, D. A. M. ; **DIAS, Almerinda Tereza Bianca Bez Batti** ; MARINHO, S.V. . Avaliação do Sistema de Medição do Desempenho Organizacional de uma Instituição de Ensino Superior de Santa Catarina à luz dos atributos desejáveis.. In: ENEGEP, 2013, Salvador. XXXIII Encontro Nacional de Engenharia de Produção. Salvador: ABEPRO, 2013. p. 1-12.
  12. GONÇALVES, Heloisa ; **DIAS, Almerinda Tereza Bianca Bez Batti** . Letramento Acadêmico: um estudo com os acadêmicos ingressantes do curso de Recursos Humanos. In: 3º Congresso Ibero-Americano en Investigación Cualitativa, 2014, Badajoz. Libro de Resúmenes de "3º Congreso Ibero-Americano en Investigación Cualitativa". Badajoz: Ludomedia, 2014. v. 1. p. 22-22.

#### **NATALIA MARTINS GONCALVES**

1. **GONÇALVES, Natália M.** ; SILVA, M. H. M. ; PATRICIO, A. J. G. . Acessibilidade e inclusão social: a educação em questão. In: XVII CLATPU - Congreso Latinoamerican de Transporte Público y Urbano, 2013, Guayaquil, Equador. XVII CLATPU, 2013.
2. **GONÇALVES, Natália M.** ; PATRICIO, A. J. G. ; SILVA, M. H. M. . Educação sem barreiras: a acessibilidade em estudo. In: 19º Congresso Brasileiro de Transporte e Trânsito, 2013, Brasília, DF, Brasil. Anais do 19º Congresso Brasileiro de Transporte e Trânsito. Sao Paulo: ANTP, 2013.

#### **CRISTINA KEIKO YAMAGUCHI**

1. CITTADIN, A. ; MANENTI, K. ; **RITTA, C. O.** ; GIASSI, D. ; GUIMARAES, M. L. F. ; YAMAGUCHI, C. K. . Gestão de custos e a competitividade na agricultura familiar: estudo de caso numa propriedade de arroz em Jacinto Machado-SC. In: IV Seminário de Ciências Sociais Aplicadas, 2014, Criciúma-SC. IV Seminário de Ciências Sociais Aplicadas. Criciúma-SC: EdiUNESC, 2014.
2. YAMAGUCHI, C. K. ; **Sorato, K. A. D. L.** . A gestão ambiental e as prefeituras da região da AMREC no extremo sul de Santa Catarina.. In: XIII FÓRUM INTERNACIONAL DE ADMINISTRAÇÃO/IX CONGRESSO MUNDIAL DE ADMINISTRAÇÃO, 2013, Gramado. XIII FÓRUM INTERNACIONAL DE ADMINISTRAÇÃO/IX CONGRESSO MUNDIAL DE ADMINISTRAÇÃO, 2013.
3. YAMAGUCHI, C. K. ; **Sorato, K. A. D. L.** ; SOUZA, I. R. ; WATANABE, M. . Contabilidade da gestão ambiental nas indústrias de arroz no extremo sul do estado de Santa Catarina.. In: VII Encontro de Economia Catarinense - Crescimento e Desindustrialização, 2013, Florianópolis. VII Encontro de Economia Catarinense, 2013.

4. YAMAGUCHI, C. K. ; **Sorato, K. A. D. L.** . Reflexos do termo de compromisso de ajustamento de conduta (TAC) na contabilidade e no orçamento organizacional: um estudo em uma empresa carbonífera da região sul de Santa Catarina.. In: XX Simpósio de Engenharia de Produção, 2013, Bauru - SP. Reflexos do termo de compromisso de ajustamento de conduta (TAC) na contabilidade e no orçamento organizacional: um estudo em uma empresa carbonífera da região sul de Santa Catarina., 2013.

Grupo de Pesquisas: FENÔMENOS DE SUPERFÍCIES DE TRATAMENTOS TÉRMICOS		Situação junto ao CNPQ: Certificado	
Linhas	Nome dos docentes envolvidos	Titulação	Produção científica dos últimos três anos – ARTIGOS
1. Tribologia	Ângela B. C. Arnt	Dra.	2
2. Reaproveitamento de resíduo	Marcio R. da Rocha	Dr.	6
3. Tratamento térmico/T.Superfícies	Elídio Angioletto	Dr.	0
4. Conformação Mecânica			

#### ÂNGELA B. C. ARNT

1. **ARNT, A. B. C.** ; DA ROCHA, MÁRCIO ROBERTO ; Angioletto, E. ; MELLER, J. . Evaluation of Changes in Microstructural Coatings Deposited by Thermal Spray. Materials Science Forum (Online) <sup>JCR</sup>, v. 727-728, p. 476-479, 2012.
2. MELLER, J.G. ; **ARNT, A.B.C.** ; DA ROCHA, M.R. . The Influence of Sintering Temperature on Ceramic Material with Addition of Mill Scale. Materials Science Forum (Online) <sup>JCR</sup>, v. 798-799, p. 281-286, 2014.

#### MARCIO R. DA ROCHA

1. MELLER, J.G. ; **ARNT, A.B.C.** ; DA ROCHA, M.R. . The Influence of Sintering Temperature on Ceramic Material with Addition of Mill Scale. Materials Science Forum (Online) <sup>JCR</sup>, v. 798-799, p. 281-286, 2014
2. VARGAS, ALEXANDRE ; SILVA, BRUNO V. ; **ROCHA, MARCIO R.** ; PELISSER, FERNANDO . Precast slabs using recyclable packaging as flooring support elements. Journal of Cleaner Production <sup>JCR</sup>, v. 66, p. 92-100, 2014.
3. VARGAS, ALEXANDRE ; SILVA, BRUNO V. ; ROCHA, MARCIO R. ; PELISSER, FERNANDO . Precast slabs using recyclable packaging as flooring support elements. Journal of Cleaner Production, v. 66, p. 92-100, 2014.
4. Melo, Carolina Resmini ; FRANCISCO, A.C. ; KUHNEN, NIVALDO C. ; DA ROCHA, MÁRCIO ROBERTO ; MELO, A.R. ; Riella, Humberto Gracher ; Angioletto, Elidio. Production of Zeolite from Rice Husk Ash. Materials Science Forum (Online), v. 798-799, p. 617-621, 2014.
5. **ARNT, A. B. C.** ; DA ROCHA, MÁRCIO ROBERTO ; Angioletto, E. ; MELLER, J. . Evaluation of Changes in Microstructural Coatings Deposited by Thermal Spray. Materials Science Forum (Online) <sup>JCR</sup>, v. 727-728, p. 476-479, 2012.
6. CALDART, C. ; SOUZA, J. ; PELLEGRIN, M.Z. ; DUARTE, GLAUCEA WARMELING ; ROCHA, M.R. ; ANGIOLETTO, E. ; PASA, A.A. ; FIORI, M.A. . Influence of High Energy Milling on the Airflow Sensorproperty of the NBCa Ceramic. Materials Science Forum (Online), v. 727-728, p. 499-504, 2012.

Grupo de Pesquisas: Desenvolvimento de Materiais a partir de Resíduos (VALORA).		Situação junto ao CNPQ: Certificado	
Linhas	Nome dos docentes envolvidos	Titulação	Produção científica dos últimos três anos
1. Resíduos Sólidos	Mario R Guadagnin	Mestre	12
2. Valoração de Resíduos	Oscar Rubem Klegues Montedo	Doutor	20
	Angela Beatriz Coelho Arnt	Doutor	1
	Agenor De Noni Junior	Doutor	10

#### MARIO R GUADAGNIN

1. CARDOSO, A. C. F. ; [GALATTO, S. L.](#) ; **GUADAGNIN, M. R.** . Estimativa de Geração de Resíduos da Construção Civil e Estudo de Viabilidade de Usina de Triagem e Reciclagem. Revista Brasileira de Ciências Ambientais (Online), 2014. JERÔNIMO, R. N. T. ; **GUADAGNIN, M. R.** . Coleta seletiva solidária e inclusão social: fortalecendo as frentes de trabalho e a rede de solidariedade junto aos catadores com material reciclável de Criciúma SC. In: GOULART, Patricia Martins; ESTEVAM, Dimas de Oliveira.. (Org.). Economia Solidária no sul Catarinense.. 1ed. Criciúma: Ed. UNESC, 2013, v. , p. 243-260.
2. DAL PONT, C. B. ; VALVASSORI, M. L. ; **GUADAGNIN, M. R.** ; MILIOLI, B.V. ; GALATTO, S. L. . Metodologia Para Elaboração De Plano Municipal De Gestão Integrada De Resíduos Sólidos. In: 4º Fórum Internacional de Resíduos Sólidos, 2013, Porto Alegre. 4º Fórum Internacional de Resíduos Sólidos. Porto Alegre: Instituto Venturi/ Iacis - UnB/ Escola Politécnica Unisinos, 2013.
3. DAL PONT, C. B. ; VALVASSORI, M. L. ; **GUADAGNIN, M. R.** . Estudo de Composição Gravimétrica dos Resíduos Sólidos Urbanos de Seis Municípios de Pequeno Porte do Sul de Santa Catarina. In: 4º Fórum Internacional de Resíduos Sólidos, 2013, Porto Alegre. 4º Fórum Internacional de Resíduos Sólidos. Porto Alegre: Instituto Venturi/ Iacis - UnB/ Escola Politécnica Unisinos, 2013.
4. ROSA, F. R. ; **GUADAGNIN, M. R.** . CARACTERIZAÇÃO E MAPEAMENTO DE ÁREAS DE DESCARTE DE RESÍDUOS DE CONSTRUÇÃO CIVIL E DEMOLIÇÃO NA REGIÃO DA AMREC, SANTA CATARINA. In: VIII Simpósio Internacional de Qualidade Ambiental:, 2012, Porto Alegre. Resíduos: Tecnologias, Economia e Sociedade. Porto Alegre: ABES/RS - Associação Brasileira de Engenharia Sanitária e Ambiental, 2012.
5. OLIVEIRA, M. G. ; **GUADAGNIN, M. R.** . AUDITORIA DE RESÍDUOS SÓLIDOS COM FOCO NO GERENCIAMENTO, PREVENÇÃO E MINIMIZAÇÃO EM UMA INDÚSTRIA DE DESCARTÁVEIS PLÁSTICOS. In: VIII Simpósio Internacional de Qualidade Ambiental, 2012, Porto Alegre. Resíduos: Tecnologias, Economia e Sociedade. Porto Alegre: ABES/RS - Associação Brasileira de Engenharia Sanitária e Ambiental, 2012.
6. SILVA, S. L. ; **GUADAGNIN, M. R.** . ESTUDO DE CASO DO DIAGNÓSTICO AO PROGNÓSTICO PARA MUNICÍPIO DE PEQUENO PORTE NO GERENCIAMENTO DE RESÍDUOS SÓLIDOS URBANOS EM MAQUINÉ - RS. In: VIII Simpósio Internacional de Qualidade Ambiental, 2012, Porto Alegre. Resíduos: Tecnologias, Economia e Sociedade. Porto Alegre: ABES/RS - Associação Brasileira de Engenharia Sanitária e Ambiental, 2012.
7. JERÔNIMO, R. N. T. ; **GUADAGNIN, M. R.** . Projeto Coleta Seletiva Solidária: Redes Socioeducativas junto aos catadores e Catadoras de Criciúma. In: III Seminário de Ciências Sociais Aplicadas, 2012, Criciúma. Desenvolvimento Rural e Urbano e suas diversas perspectivas. Criciúma: UNESC, 2012. v. 1. p. 1.
8. Rampineli, G.F. ; DAL MOLIN, J. M. ; **GUADAGNIN, M. R.** ; JERÔNIMO, R. N. T. ; FURLANETTO, V. M. . SENSIBILIZAÇÃO EM COLETA SELETIVA SOLIDÁRIA EM ESCOLAS DE NÍVEL FUNDAMENTAL DE CRICIÚMA/SC. In: VII Simpósio Brasileiro de Engenharia Ambiental, 2012, Criciúma. Mudanças Climáticas e a Engenharia Ambiental. Criciúma: ASBEA / UNESC, 2012. p. 555-562.
9. NASPOLINI JÚNIOR, O. ; **GUADAGNIN, M. R.** . A FUNÇÃO DE EMPRESA APARISTA NA CADEIA DE RECICLAGEM DE PAPEL E PAPELÃO NO SUL CATARINENSE. In: IX Simpósio Internacional de Qualidade Ambiental, 2014, Porto Alegre. Energia e Meio Ambiente. Porto Alegre: ABES/RS, 2014.
10. **GUADAGNIN, M. R.** ; DAL PONT, C. B. ; WESSLER, L. P. ; VALVASSORI, M. L. . INCLUSÃO DE CATADORES EM PROGRAMA DE COLETA SELETIVA NO SUL CATARINENSE: ACAFOR - CAMINHOS, LIMITES E POSSIBILIDADES.. In: IX Simpósio Internacional de Qualidade Ambiental, 2014, Porto Alegre. Energia e Meio Ambiente. Porto Alegre: ABES/RS, 2014.
11. **GUADAGNIN, M. R.** ; OENING, A. S. ; LIMA, B. B. ; DAL PONT, C. B. ; VALVASSORI, M. L. . ESTUDO DE COMPOSIÇÃO GRAVIMÉTRICA DOS RESÍDUOS SÓLIDOS URBANOS EM MUNICÍPIOS DO SUL CATARINENSE. In: IX Simpósio Internacional de Qualidade Ambiental, 2014, Porto Alegre. Energia e Meio Ambiente, 2014.
12. JERÔNIMO, R. N. T. ; **GUADAGNIN, M. R.** ; SOUZA JORA, D. de ; OLIVEIRA, F. ; OLIVEIRA, F. Z. ; OLIVEIRA, G. G. ; NUNES, Leandro . COLETA SELETIVA SOLIDARIA: AÇÕES COOPERATIVAS NUM TRABALHO INTERDISCIPLINAR, INTERSETORIAL E INTERINSTITUCIONAL. In: V Encontro Regional da ABEP/SC., 2013, Balneário Camboriú. Psicologia: ciência, tecnologia e cidadania. Balneário Camboriú: AVANTIS Educação Superior, 2013.

#### OSCAR RUBEM KLEGUES MONTEDO

1. GISLON, E. S. ; LUZA, A. L. ; FABRIS, D. C. N. ; Machado, M. de M. ; MONTEDO, O. R. K. . Technology for Coke Production in Tunnel Kiln from Compacted Coal Powder. Materials Science Forum (Online), v. 775-776, p. 238-243, 2014.



2. LUZA, A. L. ; FABRIS, D. C. N. ; GISLON, E. S. ; Machado, M. de M. ; MONTEDO, O. R. K. . Crystallization Kinetics of Iron Rich Glass-Ceramic Obtained from Waste of Steel Industry. *Materials Science Forum (Online)*, v. 775-776, p. 244-249, 2014.
3. MASTELLA, M. A. ; GISLON, E. S. ; Pelisser, F. ; RICKEN, C. ; SILVA, Luciano da ; Angioletto, E. ; MONTEDO, O. R. K. . Mechanical and toxicological evaluation of concrete artifacts containing waste. *Waste Management (Elmsford)*, v. 34, p. 1495-1500, 2014.
4. Pelisser, F. ; MONTEDO, O. R. K. ; Gleize, P. J. P. ; ROMAN, H. R. . Mechanical properties of recycled PET fibers in concrete. *Materials Research (São Carlos. Impresso)*, v. 15, p. 1-8, 2012.
5. Nandi, V. S. ; [Feltrin, J.](#) ; Cataneo, M. V. ; Scremin, K. A. ; MONTEDO, O. R. K. ; [OLIVEIRA, Antonio Pedro Novaes de](#) . Caracterização de Resíduo Sólido de ETE da Indústria Cerâmica de Revestimento. *Cerâmica Industrial (Impresso)*, v. 17, p. 32-35, 2012.
6. GISLON, E. S. ; MILAK, P. C. ; COELHO, K. ; Minatto, F. D. ; FORTES, N. M. ; INNOCENTINI, M. D. M. ; MONTEDO, O. R. K. . Estudo da permeabilidade de estruturas porosas obtidas a partir de finos de carvão e fibras poliméricas. In: 58o. Congresso Brasileiro de Cerâmica, 2014, Bento Gonçalves - RS. 58o. Congresso Brasileiro de Cerâmica. São Paulo - SP: Associação Brasileira de Cerâmica, 2014. v. 1. p. 2635-2646.
7. ALVES, I. T. ; GISLON, E. S. ; FALLER, C. A. ; MILAK, P. C. ; Minatto, F. D. ; BERTAN, Fernando Marco ; MONTEDO, O. R. K. . Desenvolvimento de vitrocerâmicos a partir de resíduos do setor siderúrgico. In: 58o. Congresso Brasileiro de Cerâmica, 2014, Bento Gonçalves - RS. 58o. Congresso Brasileiro de Cerâmica. São Paulo - SP: Associação Brasileira de Cerâmica, 2014. v. 1. p. 1764-1775.
8. Minatto, F. D. ; Pelisser, F. ; MONTEDO, O. R. K. ; PETERSON, M. ; NONI JR, Agenor de . DESENVOLVIMENTO DE MATERIAL SUPLEMENTAR PARA CIMENTO A PARTIR DE LAMA VERMELHA. In: 58o. Congresso Brasileiro de Cerâmica, 2014, Bento Gonçalves - RS. 58o. Congresso Brasileiro de Cerâmica. São Paulo - SP: Associação Brasileira de Cerâmica, 2014. v. 1. p. 2790-2800.
9. LUZA, A. L. ; FABRIS, D. C. N. ; GISLON, E. S. ; Machado, M. de M. ; ALVES, I. T. ; MONTEDO, O. R. K. . Estudo da cinética de cristalização de vitrocerâmicos ricos em ferro obtidos a partir de resíduo do setor siderúrgico. In: 57 Congresso Brasileiro de Cerâmica e 5 Congresso Ibero-Americano de Cerâmica, 2013, Natal - RN. 57 Congresso Brasileiro de Cerâmica e 5 Congresso Ibero-Americano de Cerâmica, 2013. v. 18. p. 2323-2330.
10. GISLON, E. S. ; LUZA, A. L. ; COELHO, K. ; BAESSO, J. ; MILAK, P. C. ; MONTEDO, O. R. K. . Tecnologia de produção de coque em forno tunel a partir de resíduos de carvão. In: 57 Congresso Brasileiro de Cerâmica e 5 Congresso Ibero-Americano de Cerâmica, 2013, Natal - RN. 57 Congresso Brasileiro de Cerâmica e 5 Congresso Ibero-Americano de Cerâmica, 2013. v. 18. p. 1-8.
11. FURLAN, L. S. ; ISAIAS JR., L. F. ; Pelisser, F. ; PETERSON, M. ; MONTEDO, O. R. K. ; DE NONI JR., A. . Inertização de alumínio solubilizado de lama vermelha através do uso de argilas. In: 57 Congresso Brasileiro de Cerâmica e 5 Congresso Ibero-Americano de Cerâmica, 2013, Natal - RN. 57 Congresso Brasileiro de Cerâmica e 5 Congresso Ibero-Americano de Cerâmica, 2013. v. 18. p. 3297-3304.
12. ISAIAS JR., L. F. ; FURLAN, L. S. ; Pelisser, F. ; PETERSON, M. ; MONTEDO, O. R. K. ; DE NONI JR., A. . OBTENÇÃO DE AGREGADOS GRAÚDOS A PARTIR DE LAMA VERMELHA VIA PROCESSO DE PELOTIZAÇÃO. In: 57 Congresso Brasileiro de Cerâmica e 5 Congresso Ibero-Americano de Cerâmica, 2013, Natal - RN. 57 Congresso Brasileiro de Cerâmica e 5 Congresso Ibero-Americano de Cerâmica, 2013. v. 18. p. 3305-3316.
13. WANDERLIND, A. ; KELLER, T. ; PETERSON, M. ; MONTEDO, O. R. K. ; DE NONI JR., A. ; Pelisser, F. . Efeito do agregado proveniente do resíduo da bauxita nas propriedades mecânicas do concreto. In: 55o. Congresso Brasileiro do Concreto, 2013, Gramado. *Anais do 55o. Congresso Brasileiro do Concreto*, 2013. p. 1-12.
14. GISLON, E. S. ; LUZA, A. L. ; FABRIS, D. C. N. ; Machado, M. de M. ; MONTEDO, O. R. K. . Tecnologia de produção de coque em forno túnel a partir de pó de carvão compactado. In: 20º CBECIMAT, 2012, Joinville. 20º CBECIMAT - Congresso Brasileiro de Engenharia e Ciência dos Materiais, 2012. p. 1199-1207.
15. Luza, A. L. ; FABRIS, D. C. N. ; GISLON, E. S. ; Machado, M. de M. ; MONTEDO, O. R. K. . Cinética de cristalização de vitrocerâmicos ricos em ferro obtidos a partir de resíduo do setor siderúrgico. In: 20º CBECIMAT, 2012, Joinville. 20º CBECIMAT - Congresso Brasileiro de Engenharia e Ciência dos Materiais, 2012. p. 1208-1215.
16. ISAIAS JR., L. F. ; FURLAN, L. S. ; Pelisser, F. ; PETERSON, M. ; MONTEDO, O. R. K. ; NONI JR, Agenor de . Coarse Aggregates Obtained from Red Mud via Pelletizing Process. *Materials Science Forum*, 2014.
17. NANDI, V.S. ; RAUPP-PEREIRA, F. ; MONTEDO, O.R.K. ; OLIVEIRA, A.P.N. . The use of ceramic sludge and recycled glass to obtain engobes for manufacturing ceramic tiles. *Journal of Cleaner Production*, 2014.
18. ALVES, I. T. ; FALLER, C. A. ; PIVA, D. H. ; PIVA, R. H. ; BERTAN, F. M. ; Montedo, Oscar Rubem Klegues . Iron-Rich Glass-Ceramics Obtained from Waste of Steel Industry. *Materials Science Forum (Online)* <sup>JCR</sup>, 2014.

19. DE NONI JR., A. ; Pelisser, F. ; MONTEDO, O. R. K. ; PETERSON, M. ; Minatto, F. D. . PROCESSO PARA PRODUÇÃO DE AGREGADO FINO PARA CIMENTO A PARTIR DA LAMA VERMELHA RESULTANTE DO PROCESSO DE BENEFICIAMENTO DE BAUXITA (PROCESSO BAYER). 2013.
20. MONTEDO, O. R. K. ; GISLON, E. S. . Processo para produção de coque em forno contínuo a partir de rejeitos do tipo finos de carvão. 2012.

#### ANGELA BEATRIZ COELHO ARNT

1. MELLER, J.G. ; **ARNT, A.B.C.** ; DA ROCHA, M.R. . The Influence of Sintering Temperature on Ceramic Material with Addition of Mill Scale. Materials Science Forum (Online), v. 798-799, p. 281-286, 2014.

#### AGENOR DE NONI JUNIOR

1. Isaias Jr, L. F. ; Furlan, L.S. ; Pelisser, F. ; PETERSON, M. ; MONTEDO, O. ; **DE NONI JR, A.** . Coarse Aggregates Obtained from Red Mud via Pelletizing Process. Materials Science Forum, v. 798, p. 492-497, 2014.
2. COLONETTI, E. ; KAMMER, E. H. ; **DE NONI JR., A.** . Chemically-bonded phosphate ceramics obtained from aluminum anodizing waste for use as coatings. Ceramics International, p. 14431-14438, 2014
3. Quarth, T.S. ; **DE NONI JR, A.** ; Cechinel, A. ; De Lorenzi, V. . Adição de Chamote à Massa de Porcelanato Técnico. Cerâmica Industrial (Impresso), v. 18, p. 7-10, 2013
4. De March, A. ; CECHINEL, A. ; **DE NONI JR. A.** . ESTUDO DA DINÂMICA DE ARMAZENAMENTO DE PÓ ATOMIZADO DE MASSA CERÂMICA EM SILOS INDUSTRIAIS. In: 58 Congresso Brasileiro de Cerâmica, 2014, Bento Gonçalves. Anais do 58 Congresso Brasileiro de Cerâmica, 2014. v. 1. p. 1.
5. **De Noni Jr**, F. D. Minatto, F. Pelisser, M. Peterson, O. R. K. Montedo. Development of Supplementary Cementing Materials from Red Mud. Proceedings of the 32th International Conference & Exhibition of ICSOBA, 12 to 15 October, 2014, Zhengzhou, China.
6. MINATTO, F. D. ; Pelisser, F. ; MONTEDO, OSCAR RUBEM KLEGUES ; PETERSON, M. ; **DE NONI JR., A.** . DESENVOLVIMENTO DE MATERIAL SUPLEMENTAR PARA CIMENTO A PARTIR DE LAMA VERMELHA. In: 58 Congresso Brasileiro de Cerâmica, 2014, Bento Gonçalves. Anais do 58 Congresso Brasileiro de Cerâmica, 2014. v. 1. p. 1.
7. ISAIAS JUNIOR, L. F. ; Furlan, L.S. ; Pelisser, F. ; Peterson, M. ; MONTEDO, O. ; **DE NONI JR, A.** . OBTENÇÃO DE AGREGADOS GRAÚDOS A PARTIR DE LAMA VERMELHA VIA PROCESSO DE PELOTIZAÇÃO. In: 57º Congresso Brasileiro de Cerâmica e 5º Congresso Ibero-Americano de Cerâmica, 2013, Natal. Anais do 57º Congresso Brasileiro de Cerâmica e 5º Congresso Ibero-Americano de Cerâmica, 2013. v. 1. p. 1-1.
8. Furlan, L.S. ; ISAIAS JUNIOR, L. F. ; Pelisser, F. ; PETERSON, M. ; MONTEDO, O. ; **DE NONI JR, A.** . INERTIZAÇÃO DE ALUMÍNIO SOLUBILIZADO EM LAMA VERMELHA POR MEIO DO USO DE ARGILAS. In: 57º CBC - Congresso Brasileiro de Cerâmica & 5º Congresso Ibero-Americano de Cerâmica, 2013, Natal. Anais do 57º Congresso Brasileiro de Cerâmica e 5º Congresso Ibero-Americano de Cerâmica, 2013. v. 1. p. 1-10.
9. **DE NONI JR., A.** ; WANDERLIND, AUGUSTO ; Keller, T. ; PETERSON, M. ; MONTEDO, O. ; Pelisser, F. . EFEITO DO AGREGADO PROVENIENTE DO RESÍDUO DA BAUXITA NAS PROPRIEDADES MECÂNICAS DO CONCRETO. In: 55º Congresso Brasileiro do Concreto CBC2013, 2013, Gramado. Anais do 55º Congresso Brasileiro do Concreto CBC2013, 2013. v. 1. p. 1-11.
10. CARGNIN, M. ; Salgado, A.L.F. ; Gomes, J.M. ; **DE NONI JR, A.** ; HOTZA, D. . Estudio de caso del análisis del ciclo de vida (ACV) comparativo entre la producción de gres porcelánico esmaltado (Bla) y gres de pasta roja (Blla). In: XIth Global Forum on Ceramic Tile, 2012, Castellón. Proceedings of XIth Global Forum on Ceramic Tile. Castellón: Camara Castellón, 2012. v. 1. p. 1-8.

Grupo de Pesquisas: Grupo de Pesquisa em Epidemiologia		Situação junto ao CNPQ: Certificado	
Linhas	Nome dos docentes envolvidos	Titulação	Produção científica dos últimos três anos
Epidemiologia	Maria Inês da Rosa	Doutora	29
	Kristian Madeira	Mestre	16
	Fernando Abami	Doutor	40

### MARIA INÊS DA ROSA

1. ROSA, M. I. ; PERUCHI, J. L. ; SILVA, B. R. ; REIS, M. E. F. ; FARIAS, BF ; MEDEIROS, L. R. Accuracy of cerebrospinal fluid a $\beta$ 1-42 for Alzheimer's disease diagnosis: a systematic review and meta-analysis. *Journal of Alzheimer's Disease*, v. 40, p. 443-454, 2014.
2. ROSA, M I ; CACIATORI JFF ; SILVA, B. R. ; PANATTO, A. P. R. ; REIS, M. E. F. ; SIMÕES, PRISCYLA W. ; PANDINI, J. C. ; SOUZA SL ; FREITAS,L.B. . Uso de tabaco e fatores associados entre alunos de uma universidade de Criciúma (SC). *Cadernos Saúde Coletiva (UFRJ)*, v. 22, p. 25-31, 2014.
3. MACEDO, A. C. ; ROSA, MARIA I. ; SOUZA SL ; MEDEIROS, L. R. . Accuracy of Serum Human Epididymis Protein 4 in Ovarian Cancer Diagnosis. *International Journal of Gynecological Cancer*, v. XX, p. 1, 2014.
4. SERAFIM, A.S.; MORETTI, G.P.; SERAFIM, G.S.; NIERO, C.V.; Rosa, M.I.; PIRES, M.M.S.; SIMÕES, P.W.T.A.; Incidence of congenital syphilis in the South Region of Brazil. *Revista da Sociedade Brasileira de Medicina Tropical (Impresso)*, v. 47, p. 170-178, 2014.
5. PANATTO, A. P. ; SIMOES, L. ; BARICHELLO, T. ; MADEIRA, K. ; MEDEIROS, L. R. ; TOMASI, L. T. ; ROSA, M. I. . Meta-analysis identifies Tumor Necrosis Factor-alpha and Interleukin-1 beta as Diagnostic Biomarkers for Bacterial and Aseptic Meningitis. *Current Neurovascular Research*, v. xx, p. xx-xx, 2014.
6. REIS, M. E. F. ; MEDEIROS, L. R. ; Rosa, M. I. ; SIMAO, C. ; DONDOSSOLA, E. R. ; SILVA, B. R. ; SABINO, J. . Accuracy of magnetic resonance in deeply infiltrating endometriosis: a systematic review and meta-analysis. *Archives of Gynecology and Obstetrics*, v. xx, p. xx, 2014.
7. PORTELLA, C. ; PANATTO, A. P. ; ROSA, M I ; QUEVEDO, J. ; SIMÕES, P. W. T. A. . Epidemiological profile of suicide in the Santa Catarina Coal Mining Region from 1980 to 2007. *Trends in Psychiatry and Psychotherapy*, v. 35, p. 128-133, 2013.
8. SILVA, F. R. ; SILVA, B. R. ; SILVA, NC ; COSTA, L. C. ; BERGAMO, A. ; BATTISTI, I. ; ROSA, M I . A randomized clinical trial on the effects of remote intercessory prayer in the adverse outcomes of pregnancies. *Ciência e Saúde Coletiva*, v. 18, p. 2379-2384, 2013.
9. LAWRIE, T. A. ; MEDEIROS, L. R. ; ROSA, D. D. ; ROSA, M I ; EDELWEISS, M. I. ; STEIN, A. ; ZANINI, RR ; MORAES, AB . Laparoscopy versus laparotomy for FIGO stage I ovarian cancer. *Cochrane Database of Systematic Reviews*, v. 8, p. 4, 2013.
10. ROSA, M I ; MADEIRA, K. ; MEDEIROS, L. R. . Can a meta-analysis that included articles with high heterogeneity appropriately evaluate the risk of venous thromboembolism in users of combined hormonal contraceptives containing drospirenone or desogestrel?. *European Journal of Contraception & Reproductive Health Care*, v. 18, p. 137-139, 2013.
11. ROSA, M.I. ; SILVA, B.R. ; PIRES, P.S. ; SILVA, F.R. ; SILVA, N.C. ; SOUZA, S.L.; MADEIRA, K; PANATTO, A.P. ; MEDEIROS, L.R. . Weekly fluconazole therapy for recurrent vulvovaginal candidiasis: a systematic review and meta-analysis. *European Journal of Obstetrics, Gynecology, and Reproductive Biology*, v. 167, p. 132-136, 2013.
12. SOUZA, F.H. ; WENDLAND, E.M. ; ROSA, M.I. ; POLANCZYK, C.A. Is full-field digital mammography more accurate than screen-film mammography in overall population screening? A systematic review and meta-analysis. *Breast (Edinburgh)*, v. 22, p. 217-224, 2013.
13. ROSA, M.I; SILVA, G.D; DE A.S.P.W.T; SOUZA, MERIENE,V ; PANATTO, A.P.R; SIMON, C.S ; MADEIRA, K; MEDEIROS, L.R;. The Prevalence of Human Papillomavirus in Ovarian Cancer. *International Journal of Gynecological Cancer*, v. 23, p. 437-441, 2013.
14. BENINCA, V. M. ; MILIOLI, D. P. ; MADEIRA, K. ; SIMON, C. S. ; PIRES, M. M. S. ; da Rosa, Maria Inês ; SIMÕES, P. W. T. A. . Perfil Epidemiológico dos Óbitos por Sepse Neonatal na Macrorregião Sul de Saúde Catarinense no período de 1996 a 2009. *Arquivos Catarinenses de Medicina (Impresso)*, v. 42, p. 20-26, 2013.
15. PERUCHI, J. L. ; SIMÕES, P. W. T. A. ; FARIAS, BF ; PANATTO, A. P. R. ; SIMON, C. S. ; Souza SL ; CESCINETTO, S. ; ROSA, M I . Perfil dos Cuidadores de Idosos com Déficit de Autocuidado Residentes no Sul de Santa Catarina. *Inova Saúde*, v. 2, p. 32-xx, 2013.
16. SIMÕES, P. W. T. A. ; MATTOS, M. C. ; RIBEIRO, R. S. V. ; da Rosa, Maria Inês ; BITTENCOURT, R. L. ; MORETTI, G. P. ; SANTOS, R. L. ; CHECINEL, C. . Perspectivas da utilização da Inteligência Computacional Médica a partir das Redes Bayesianas e Agentes Tutores no Ensino de Lombalgia. *Inova Saúde*, v. 2, p. 128-144, 2013.
17. SIMÕES, P. W. T. A. ; MARTINS, J. P. ; CASAGRANDE, R. A. ; MADEIRA, K. ; MATTOS, M. C. ; MANENTI, S. A. ; Rosa, M. I. ; DAL-PIZZOL, F. ; VENSON, R. ; CORAL, L. N. ; SOUZA, G. S. ; PANDINI, J. C. ; CASSETTARI JUNIOR, J. M. ; MORETTIA, G. P. ; CESCINETTO, S. . Using a Model of Parallel Distributed Processing Associated with Data Mining in the Characterization of Sexuality in a University Population. *Studies in Health Technology and Informatics*, v. 192, p. 1135-1135, 2013.

18. SIMÕES, P. W. T. A. ; CESCONETTO, S. ; Rosa, M. I. ; SAMPAIO, F. ; CASSETARI JUNIOR, L. M. . Mineração de dados aplicada ao conhecimento em uma população universitária. *Journal of Health Informatics*, v. 5, p. 114, 2013.
19. SOUZA, M.M.D; WINNIKOW, E.P ; MORETTI, G.P ; PANATTO, A.P.R ; Rosa, M.I ; SIMÕES, P.W.T.A. Taxa de mortalidade por neoplasia maligna de mama em mulheres residentes da região Carbonífera Catarinense no período de 1980 a 2009. *Cadernos Saúde Coletiva (UFRJ)*, v. 21, p. 384-390, 2013.
20. SIMOES, P.W ; MEDEIROS, L.R; SIMOES PIRES, P.D ; EDELWEISS, M.I.R; DORNELLES, D; SILVA, F.R ; SILVA, B.R ; ROSA, M.I. Prevalence of Human Papillomavirus in Breast Cancer. *International Journal of Gynecological Cancer*, p. 1-6, 2012.
21. WINNIKOW, E.P.; MEDEIROS, L.R.; EDELWEISS M.I; ROSA M.I.; DANIELA D.; SIMÕES, PRISCYLA W. ; SILVA, F.R ; SILVA, B.R;. Accuracy of telomerase in estimating breast cancer risk: A systematic review and meta-analysis. *Breast (Edinburgh)*, v. 34, p. 04-09, 2012.
22. PIRES, P.D.S. ; MEDEIROS, L. R. ; EDELWEISS, M. I. ; MARTÍNEZ-MESA J ; ROSA, M. I;. Periodontal disease treatment and risk of preterm birth: a systematic review and meta-analysis. *Cadernos de Saúde Pública (ENSP. Impreso)*, v. 28, p. 1823-1833, 2012.
23. MEDEIROS, L. R. ; SIMÕES, P. W. T. A. ; MADEIRA, K. ; SOUZA S.L.; SILVA, N.C; ROSA, M.I.; Revisão sistemática e metanálise com enfoque na acurácia de testes diagnósticos. *Arquivos Catarinenses de Medicina (Online)*, v. 41, p. 81-88, 2012.
24. IGANSI, C. N. ; SANTOS, V. K. ; ROSA, M I ; ROSA, M. T. M. ; CALIL, L. N. ; CORTEZ-HERRERA, E. ; WILHELMS, D. M. ; ROSSETTI, M. L. R. ; BOZZETTI, M. C. . HPV and Chlamydia trachomatis genital infection among non-symptomatic women: prevalence, associated factors and relationship with cervical lesions. *Cadernos Saúde Coletiva (UFRJ)*, v. 20, p. 287-96, 2012.
25. FERREIRA, M. B. ; SILVA, F. R. ; PANATTO, A. P. ; SIMON, C. S. ; Simões, Priscyla W. ; ROSA, M I . Abnormal levels of thyroid stimulating hormone in elderly. *Inova Saúde*, v. 1, p. 102-114, 2012.
26. MILDNER, N. M. ; GOBBATO, C. Z. ; PANATTO, A. ; MADEIRA, K. ; Rosa, Maria I. ; SIMÕES, P. W. T. A. . Characteristics of migraine headache in patients seen at medical center in University of Extremo Sul Catarinense since 2004 to 2009. *Arquivos Catarinenses de Medicina (Online)*, v. 41, p. 57-62, 2012.
27. SILVA, A. C. V. ; ROSA, M I ; REIS, M. E. F. . Fatores associados à osteopenia e osteoporose em mulheres submetidas à densitometria óssea. *Revista Brasileira de Reumatologia (Impreso)*, 2014.
28. ROSA, M I ; ROSA, J. R. ; SILVA JUNIOR, J. F. . Perfil epidemiológico de portadores de doença inflamatória intestinal. *Arquivos Catarinenses de Medicina (Impreso)*, 2014.
29. SIMÕES, P. W. T. A. ; SILVA, G. D. ; SIMAO, C. ; NASSAR, S. M. ; MEDEIROS, L. R. ; MORETTI, G. P. ; Rosa, M.I;. Meta-Analysis of the Use of Bayesian Networks in Breast Cancer Diagnosis. *Cadernos de Saúde Pública (ENSP. Impreso)*, 2014.

#### **KRISTIAN MADEIRA**

1. CALHEIROS, C. S. ; GARCIA, L. S. B. ; SIMOES, P. W. T. A. ; MADEIRA, K . Análise do uso de substâncias por estudantes de Medicina da Universidade do Extremo Sul Catarinense em Criciúma, Santa Catarina. *Arquivos Catarinenses de Medicina (Online)*, v. 42, p. 59-63, 2014.
2. BURIGO, A. T. ; MADEIRA, K; PAVEI, B. S. ; BLANCO, L. F. O. Perfil histopatológico do Carcinoma Basocelular Esclerodermiforme em Criciúma de junho de 2009 a junho de 2011. *Arquivos Catarinenses de Medicina (Online)*, v. 43, p. 54-59, 2014.
3. PANATO, A ; TOMASI, L; SIMON, C; MADEIRA, K; SIMOES, L; MEDEIROS, L; BARICHELLO, T; ROSA, M.I . Meta-analysis Identifies Tumor Necrosis Factor-alpha and Interleukin-1 beta as Diagnostic Biomarkers for Bacterial and Aseptic Meningitis. *Current Neurovascular Research*, v. 11, p. 340-348, 2014.
4. ROSA, M. I. ; SILVA, G. D. ; SIMOES, P. W. T. A. ; SOUZA, M. V. ; PANATTO, A. P. R. ; SIMON, C. ; MADEIRA, K. ; MEDEIROS, L. R. . The Prevalence of Human Papillomavirus in Ovarian Cancer: A Systematic Review. *International Journal of Gynecological Cancer*, v. 1, p. 1-XX, 2013.
5. MILDNER, N. M. ; GOBBATO, C. Z. ; PANATTO, A. P. R. ; MADEIRA, K. ; ROSA, M. I. ; SIMOES, P. W. T. A. . Características da cefaléia do tipo migrânea em pacientes atendidos no ambulatório médico da Universidade do Extremo Sul Catarinense no período de 2004 a 2009. *Arquivos Catarinenses de Medicina (Online)*, v. 41, p. 57-62, 2013.
6. ROSA, M. I. ; MEDEIROS, L. R. ; MADEIRA, K. Can a meta-analysis that included articles with high heterogeneity appropriately evaluate the risk of venous thromboembolism in users of combined hormonal contraceptives

- containing drospirenone or desogestrel?. *European Journal of Contraception & Reproductive Health Care*, v. 18, p. 137-139, 2013.
7. RAMPINELLI, H. ; MILANESE, B. C. ; MADEIRA, K. Perfil epidemiológico das pacientes atendidas em um consultório privado e submetidas à videolaparoscopia para tratamento de endometriose na região de Criciúma. *Arquivos Catarinenses de Medicina (Online)*, v. 42, p. 9-14, 2013.
  8. BENINCA, V. M. ; MILIOLI, D. P. ; MADEIRA, K; SIMON, C. S. ; PIRES, M. M. S. ; ROSA, M. I. ; SIMOES, P. W. T. A. . Perfil epidemiológico dos óbitos por sepse neonatal na macrorregião Sul de saúde catarinense no período de 1996 a 2009. *Arquivos Catarinenses de Medicina (Online)*, v. 42, p. 20-26, 2013.
  9. SIMÕES, P.W.T.A; MARTINS, P.J; CASAGRANDE, R.A; MADEIRA, K; MATTOS, M.C ; MANENTI, S.A ; ROSA, M.I ; DAL PIZZOL, F; VENSON, R; CORAL, L.N; SOUZA, G.S; PANDINI, J.C ; CASSETTARI J, MÁRCIO, J ; MORETTI, G.P; CESCINETTO, S. Using a model of parallel distributed processing associated with data mining in the characterization of sexuality in a university population. *Studies in Health Technology and Informatics*, v. 192, p. 1135-1135, 2013.
  10. ESTEVAM, D. O. ; MARCOLINO, J. ; LANZARINI, J. J. S. ; MADEIRA, K. . COOPERATIVISMO VIRTUAL: O CASO DA COOPERATIVA DE PRODUÇÃO AGROINDUSTRIAL FAMILIAR DE NOVA VENEZA (COOFANOVE), EM SANTA CATARINA. *Cadernos de Ciência & Tecnologia*, v. 28, p. 485-507, 2012.
  11. MEDEIROS, L. R. ; SIMOES, P. W. T. A. ; MADEIRA, K. ; SILVA, N. C. ; LUMERTZ, S. ; ROSA, M. I. . Revisão sistemática e metanálise com enfoque na acurácia de testes diagnósticos. *Arquivos Catarinenses de Medicina (Online)*, v. 41, p. 81-88, 2012.
  12. BORTOLUZZI, E. C. B. ; CARDOSO, P. H. ; DUARTE, R. O. ; MADEIRA, K. . Alterações encontradas em eletrocardiogramas de repouso: prevalência e perfil epidemiológico. *Arquivos Catarinenses de Medicina (Online)*, v. 41, p. 14-19, 2012.
  13. ROSA, M.I. ; SILVA, B.R. ; PIRES, P.S. ; SILVA, F.R. ; SILVA, N.C.; SOUZA, S.L. ; MADEIRA, K; PANATTO, ANA. P. ; MEDEIROS, L.R. . Weekly fluconazole therapy for recurrent vulvovaginal candidiasis: a systematic review and meta-analysis. *European Journal of Obstetrics, Gynecology, and Reproductive Biology*. v. 1, p. 1-5, 2012.
  14. MADEIRA, K. O uso do software matemático geogebra: manifestações de constiução de ZDP na aprendizagem das funções polinomiais do terceiro grau por licenciandos em Matemática. In: PAULO RÔMULO DE OLIVEIRA FROTA / LUCAS DOMINGUINI. (Org.). *Diálogos com a Formação de Professores de Ciências*. 1ed.Criciúma/SC: Editora UNESC, 2014, v. 1, p. 195-218.
  15. MADEIRA, K; ESTEVAM, D. O. ; MARCOLINO, J. ; LANZARINI, J. J. S. ; . Cooperativismo Virtual ou não Patrimonial: o caso da cooperativa de produção agroindustrial de Nova Veneza (COOFANOVE). In: PATRÍCIA MARTINS GOULART; DIMAS DE OLIVEIRA ESTEVAM. (Org.). *Economia Solidária no Sul Catarinense: Ações e Perspectivas*. 22ed.Criciúma/SC: Editora UNESC, 2013, v. 1, p. 155-177.
  16. MADEIRA, K; ESTEVAM, D. O. ; BATTI, C. B. ; LANZARINI, J. J. S.; A Cooperativa da Agricultura e Pesca Familiar de Içara (COOPAFI) na Perspectiva da Economia Solidária. In: Patrícia Martins Goulart; Dimas de Oliveira Estevam. (Org.). *Economia Solidária no Sul Catarinense: Ações e Perspectivas*. 22ed.Criciúma/SC: Editora UNESC, 2013, v. 1, p. 179-209.

#### FERNANDO ABAMI

1. 1.BLAKE, MÁRCIA DE ; DREZETT, JEFFERSON ; VERTAMATTI, MARIA AUXILIADORA ; Adami, Fernando ; VALENTI, VITOR E ; PAIVA, ADRIANA COSTA ; VIANA, JOSEVAL MARTINS ; Pedroso, Daniela ; de Abreu, Luiz Carlos . Characteristics of sexual violence against adolescent girls and adult women. *BMC Women'S Health (Online)*, v. 14, p. 15, 2014.
2. 2.VALENTI, VITORE ; DE CASTRO, BIANCAC. R. ; GUIDA, HERALDOL ; DE ABREU, LUIZCARLOS ; Ferreira, Celso ; MARCOMINI, RENATAS ; MONTEIRO, CARLOS. M. ; Adami, Fernando ; FONSECA, FERNANDOL. A. ; ROQUE, ADRIANOL ; RIBEIRO, VIVIANEF ; SANTOS, VILMAN. S. . Auditory stimulation with music influences the geometric indices of heart rate variability in response to the postural change maneuver. *Noise & Health*, v. 16, p. 57, 2014.
3. 3.BENEDET, JUCEMAR ; DA SILVA LOPES, ADAIR ; Adami, Fernando ; DE FRAGAS HINNIG, PATRÍCIA ; DE VASCONCELOS, FRANCISCO DE ASSIS GUEDES . Association of sexual maturation with excess body weight and height in children and adolescents. *BMC Pediatrics (Online)*, v. 14, p. 72, 2014.
4. 4.de Abreu, Luiz Carlos ; WAJNSZTEJN, RUBENS ; DE CARVALHO, TATIANA D ; MARQUES VANDERLEI, LUIZ CARLOS ; GODOY, NULL ; Adami, Fernando ; Ferreira, Celso ; DE MELLO MONTEIRO, CARLOS ; VALENTI, VITOR ; LEONE, CLAUDIO ; MARTIN, KAREN . Analysis of cardiac autonomic modulation of children with attention deficit

- hyperactivity disorder. *Neuropsychiatric Disease and Treatment* (Cessou em 2008. Cont. ISSN 1178-2021 *Neuropsychiatric Disease and Treatment* (Online)), v. 10, p. 613, 2014.
5. 5.RAFANEL, BAZAN THOMAZ ; MAYLLA, YABIKO ; SANDRA, REGINA BONFIM RODRIGUES ; THERESE, THEODORO ; BEATRIZ, ALVES ; LIGIA, AJAIME AZZALIS ; EDIMAR, CRISTIANO PEREIRA ; VIRGINIA, BERLANGA CAMPOS JUNQUEIRA ; ROSELI, CORAZZINI ; FERNANDO, ADAMI ; FERNANDO, LUIZ AFFONSO FONSECA . E-Cadherin, beta-catenin and HER2 expression in prostate cancer tissues with perineural invasion and their correlation with Gleason score: A preliminary study. *African Journal of Pharmacy and Pharmacology*, v. 8, p. 194-198, 2014.
  6. 6.DE SOUZA, ANA CA ; CISTERNAS, JOSÉ R ; Abreu LC ; ROQUE, ADRIANO L ; MONTEIRO, CARLOS BM ; ADAMI, F. ; VANDERLEI, LUIZ CARLOS ; SOUSA, FERNANDO H ; FERREIRA, LUCAS L ; Valenti, Vitor E . Fractal correlation property of heart rate variability in response to the postural change maneuver in healthy women. *International Archives of Medicine*, v. 7, p. 25, 2014.
  7. 7.TARDIVO, JOÃO PAULO ; Adami, Fernando ; CORREA, JOÃO ANTONIO ; PINHAL, MARIA APARECIDA S. ; BAPTISTA, MAURICIO S. . A clinical trial testing the efficacy of PDT in preventing amputation in diabetic patients. *Photodiagnosis and Photodynamic Therapy* (Print), v. 11, p. 63/PDPDT-563, 2014.
  8. 8.CINI, MARCELO AUGUSTO ; PRADO, BÁRBARA GRASSI ; HINNIG, PATRICIA DE FRAGAS ; FUKUSHIMA, WALTER YOSHINORI ; Adami, Fernando . Influence of type of helmet on facial trauma in motorcycle accidents. *British Journal of Oral & Maxillofacial Surgery*, v. XX, p. XX, 2014.
  9. 9.ABDALLAH, ALESSANDRA M. ; ALVES, BEATRIZ C. A. ; GEHRKE, FLÁVIA S. ; SANT´ANA, ALEKSANDRA V. L. ; AZZALIS, LIGIA A. ; JUNQUEIRA, VIRGINIA B. C. ; Adami, Fernando ; PEREIRA, EDIMAR C. ; Fonseca, Fernando L. A. . Inability of Turbidimetry Method in Detecting Glycated Hemoglobin to Select Diabetes Mellitus Patients According to Their Concentrations of Blood Glucose Levels. *Journal of Clinical Laboratory Analysis* (Print), v. XX, p. n/a-n/a, 2014.
  10. 10.BLAKE, MARCIA DE TOLEDO ; DREZETT, JEFFERSON ; MACHI, GILZANE SANTOS ; PEREIRA, VALDELIAS XAVIER ; RAIMUNDO, RODRIGO DAMINELLO ; OLIVEIRA, FERNANDO ROCHA ; SARUBBI JUNIOR, VICENTE ; ADAMI, F. ; Abreu LC . Factors associated to late-term abortion after rape: literature review. *Reprodução & Climatério*, v. 29, p. 1, 2014.
  11. 11.SILVA, S. A. F. ; GUIDA, HERALDOL ; ANTONIO, A. M. S. ; Abreu, LC ; Monteiro CBM ; FERREIRA, C. ; RIBEIRO, VIVIANEF ; BARNABÉ, VIVIANI ; SILVA, S. B. ; FONSECA, F. L. A. ; Adami, F. ; PETENUSSO, M. ; RAIMUNDO, RODRIGO DAMINELLO ; Valenti, VE . Acute Auditory Stimulation with Different Styles of Music Influences Cardiac Autonomic Regulation in Men. *International Cardiovascular Research Journal*, v. 8, p. <http://ircrj.co-105-110>, 2014.
  12. 12.ALCASSA, T. C. ; FILIPINI, R. ; GARCI, J. C. D. ; AMARANTE, S. T. ; Adami, Fernando ; LUZ, M. C. B. ; PIMENTEL, R. M. M. ; AZZALIS, L. A. ; JUNQUEIRA, V. B. C. ; FONSECA, F. L. A. . Tetraparetic children and caregivers: featuring the profile and accessibility assistive technology. *Revista Brasileira de Crescimento e Desenvolvimento Humano* (Impresso), v. 23, p. 107-111, 2013.
  13. 13.Adami, F. ; Hinnig, P.F ; OLIVEIRA, N. S. ; BERGAMASCHI, D. P. . Estudo de validade do questionário Lista de Atividades Físicas em crianças. *Revista de Saúde Pública* (Impresso), v. 47, p. 488-496, 2013.
  14. 14.GASPARETO, N. ; Hinnig, P.F ; CARDOSO, E. ; Adami, F. ; NAKASATO, M. ; HIDAKA, P. T. . Aleitamento materno em crianças com cardiopatia congênita: prevalência e fatores associados. *Revista da Sociedade Brasileira de Alimentação e Nutrição*, v. 38, p. 57-66, 2013.
  15. 15.Campolina, AG ; Adami, F. ; SANTOS, J. L. F. ; LEBRAO, M. L. . A transição de saúde e as mudanças na expectativa de vida saudável da população idosa: possíveis impactos da prevenção de doenças crônicas. *Cadernos de Saúde Pública* (ENSP. Impresso), v. 29, p. 1217-1229, 2013.
  16. 16.Campolina, AG ; Adami, F. ; SANTOS, J. L. F. ; LEBRAO, M. L. . Effect of the elimination of chronic diseases among elderly individuals. *Revista de Saúde Pública* (Impresso), v. 47, p. 514-522, 2013.
  17. 17.FILHO, EDGAR SANTIAGO VALESIN ; TARDINI, RICARDO ; ABREU, Luiz Carlos de ; Abreu LC ; MOTTER, BRUNO VIEIRA ; ADAMI, F. ; RODRIGUES, LUCIANO MILLER REIS . Estudo epidemiológico de 55 pacientes portadores de doença vertebral metastática sintomática em Santo André - SP, Brasil. *Coluna/Columna*, v. 12, p. 32-35, 2013.
  18. 18.YOSHIHARA, RENATA NUNES ; TEIXEIRA, BIANCA MARINELLI ; Adami, Fernando ; KUNIYOSHI, RENATA K. ; ALVES, BEATRIZ C. A. ; GEHRKE, FLÁVIA S. ; VILAS-BÔAS, VIVIANE A. ; AZZALIS, LIGIA A. ; JUNQUEIRA, VIRGINIA B. C. ; PEREIRA, EDIMAR CRISTIANO ; Fonseca, Fernando L. A. . Circulating tumor cell detection during chemotherapy in patients with breast cancer is not associated with plasma homocysteine levels. *Tumor Biology*, v. 34, p. 2937-2941, 2013.

19. 19.VIEIRA, HELENA PARENTE ; LEITE, INGRID ALMEIDA ; ARAÚJO SAMPAIO, THAYGA MARIA ; DOS ANJOS DE PAULA, JULIANE ; DO NASCIMENTO ANDRADE, ANKILMA ; de Abreu, Luiz Carlos ; Abreu LC ; Valenti, Vitor E ; GOULART, FLAVIA C ; ADAMI, F. . Bisphosphonates adherence for treatment of osteoporosis. *International Archives of Medicine*, v. 6, p. 24, 2013.
20. 20.RAIMUNDO, RODRIGO DAMINELLO ; Abreu LC ; ADAMI, F. ; ABREU, LUIZ CARLOS ; VANDERLEI, FRANCIELE MARQUES ; CARVALHO, TATIANA DIAS ; MORENO, ISADORA LESSA ; PEREIRA, VALDELIAS XAVIER ; VALENTI, VITOR ENGRACIA ; SATO, MONICA AKEMI . Heart Rate Variability in Stroke Patients Submitted to an Acute Bout of Aerobic Exercise. *Translational Stroke Research*, v. 4, p. 488-499, 2013.
21. 21.Valenti, VE ; Abreu, LC ; Fonseca, Fernando L. A. ; FIGUEIREDO, J. ; Adami, F. ; Ferreira, Celso . Cardiovascular Responses Induced by Catalase Inhibitor into the Fourth Cerebral Ventricle is Changed in Wistar Rats Exposed to Sidestream Cigarette Smoke. *International Journal for Health Sciences*, v. 7, p. 200-207, 2013.
22. 22.VALENTI, V. E. ; Abreu LC ; Abreu, LC ; Marques Vanderlei, LC ; Fernando Fonseca ; SATO, M. A. ; ADAMI, F. ; RODRIGUES, L. M. R. ; Ferreira, Celso . Effects of the administration of a catalase inhibitor into the fourth cerebral ventricle on cardiovascular responses in spontaneously hypertensive rats exposed to sidestream cigarette smoke. *Clinics*, v. 68, p. 851-857, 2013.
23. 23.BENEDET, JUCEMAR ; FREDDI, J. C. ; LUCIANO, ALEXANDRE P ; Almeida, Fernando de Souza ; SILVA, G. L. ; Hinnig, P.F ; Adami, Fernando . Treinamento resistido para crianças e adolescentes. *Arquivos Brasileiros de Ciências da Saúde*, v. 38, p. 40-46, 2013.
24. 24.DA SILVA, TALITA DIAS ; RAIMUNDO, RODRIGO DAMINELLO ; Ferreira, Celso ; TORRIANI-PASIN, CAMILA ; MONTEIRO, CARLOS BANDEIRA ; THEODORO JÚNIOR, OSMAR APARECIDO ; Valenti, Vitor E ; ADAMI, F. ; DE OLIVEIRA, ELIANE PIRES ; BARNABÉ, VIVIANI ; de Abreu, Luiz Carlos ; Abreu LC . Comparison between the six-minute walk test and the six-minute step test in post stroke patients. *International Archives of Medicine*, v. 6, p. 31, 2013.
25. 25.DREZETT, JEFFERSON ; BLAKE, MÁRCIA DE TOLEDO ; LIRA, KENNYA SILVA FORMIGA DE ; ADAMI, F. ; PIMENTEL, RENATA MARTINS ; BESSA, MARIA MISRELMA MOURA ; ABREU, Luiz Carlos de . Doenças sexualmente transmissíveis em mulheres que sofrem crimes sexuais. *Reprodução & Climatério*, v. 27, p. 109-116, 2013.
26. 26.CONTESINI, NADIR ; ADAMI, F. ; BLAKE, MÁRCIA DE-TOLEDO ; MONTEIRO, CARLOS B ; ABREU, LUIZ C ; VALENTI, VITOR E ; ALMEIDA, FERNANDO S ; LUCIANO, ALEXANDRE P ; CARDOSO, MARCO A ; BENEDET, JUCEMAR ; VASCONCELOS, F. A. G. ; DE ASSIS GUEDES DE VASCONCELOS, FRANCISCO ; LEONE, CLAUDIO ; FRAINER, DEIVIS ELTON . Nutritional strategies of physically active subjects with muscle dysmorphia. *International Archives of Medicine*, v. 6, p. 25, 2013.
27. 27.Valenti, Vitor E ; VANDERLEI, L. C. M. ; VANDERLEI, LUIZ CARLOS ; Ferreira, Celso ; Fonseca, Fernando L ; OLIVEIRA, FERNANDO R ; SOUSA, FERNANDO H ; RODRIGUES, LUCIANO M ; MONTEIRO, CARLOS B ; ADAMI, F. ; WAJNSZTEJN, RUBENS ; de Abreu, Luiz Carlos . Sidestream cigarette smoke and cardiac autonomic regulation. *International Archives of Medicine*, v. 6, p. 11, 2013.
28. 28.LUCIANO, ALEXANDRE P ; BENEDET, JUCEMAR ; de Abreu, Luiz Carlos ; VALENTI, VITOR E ; DE SOUZA ALMEIDA, FERNANDO ; DE VASCONCELOS, FRANCISCO A ; Adami, Fernando . Median ages at stages of sexual maturity and excess weight in school children. *Reproductive Health*, v. 10, p. 56, 2013.
29. 29.LUCIANO, ALEXANDRE DE PAIVA ; FILHO, NELSON FRANCO ; Adami, Fernando ; ABREU, Luiz Carlos de . Fratura por estresse segmentária na tíbia em corredora recreacional. *Revista Brasileira de Ortopedia (Impresso)*, v. 48, p. 574-577, 2013.
30. CHRISTOFOLINI, JULIANA ; BIANCO, BIANCA ; SANTOS, GUSTAVO ; Adami, Fernando ; CHRISTOFOLINI, DENISE ; BARBOSA, CAIO PARENTE . Bariatric surgery influences the number and quality of oocytes in patients submitted to assisted reproduction techniques. *Obesity (Silver Spring, Md.)*, v. 22, p. 939-942, 2013.
31. .MORENO, RICARDO ; COSTA, RENATA G. ; MAZAR, RENATA C. ; SILVA, MAYRA B. ; DE SOUZA, MARIANA G. ; MURAD, NEIF ; FEDER, DAVID ; AZZALIS, LIGIA A. ; ALVES, BEATRIZ C.A. ; GEHRKE, FLAVIA S. ; Adami, Fernando ; FONSECA, FERNANDO L.A. . Evaluation of ultrasensitive cardiac Troponin I levels in patients with breast cancer during chemotherapy. *Clinica Chimica Acta (Print)*, v. 428, p. 70-71, 2013.
32. .ALBUQUERQUE, GRAYCE ALENCAR ; GARCIA, CÍNTIA DE LIMA ; ALVES, MARIA JUSCINAIDE HENRIQUE ; QUEIROZ, CICERA MONALISA HOLANDA TELES DE ; Adami, Fernando . Homossexualidade e o direito à saúde: um desafio para as políticas públicas de saúde no Brasil. *Saude em Debate*, v. 37, p. 516-524, 2013.
33. de Moraes, Augusto César Ferreira ; Adami, Fernando ; Falcão, Mário Cícero . Understanding the correlates of adolescents dietary intake patterns. A multivariate analysis. *Appetite (London. Print)*, v. 58, p. 1057-1062, 2012.

34. Drezzet, Jefferson ; Kurobe, Flavia CELLA ; Nobumoto, Cecilia TOMIKO ; Pedroso, Daniela ; Blake, Marcia ; Valenti, Vitor E. ; Vanderlei, Luiz Carlos M. ; ADAMI, F. ; Vanderlei, Franciele M. ; Moraes, Sandra DIRCINHA TEIXEIRA DE ARAUJO ; Vertamatti, Maria Auxiliadora F. ; Reis, Alberto O.A. ; Rossi, Renata C. ; Monteiro, Carlos BANDEIRA DE MELLO ; de Abreu, Luiz Carlos ; ABREU, Luiz Carlos de . Hydatidiform mole resulting from sexual violence. *International Archives of Medicine*, v. 5, p. 8-13, 2012.
35. Valenti, Vitor E. ; de Abreu, Luiz Carlos ; Sato, Monica A. ; Ferreira, Celso ; Adami, Fernando ; Fonseca, Fernando L. A. ; Xavier, Valdelias ; Godoy, Moacir ; Monteiro, Carlos B ; Vanderlei, Luiz Carlos M ; SALDIVA, PAULO H. N. . Sidestream cigarette smoke effects on cardiovascular responses in conscious rats: involvement of oxidative stress in the fourth cerebral ventricle. *BMC Cardiovascular Disorders (Online)*, v. 12, p. 22-34, 2012.
36. Adami, Fernando ; Frainer, Deivis Elton Schlickmann ; Almeida, Fernando de Souza ; de Abreu, Luiz Carlos ; Valenti, Vitor E ; Demarzo, Marcelo Marcos Piva ; Monteiro, Carlos BANDEIRA DE MELLO ; de Oliveira, Fernando R . Construct validity of a figure rating scale for Brazilian adolescents. *Nutrition Journal*, v. 11, p. 24-29, 2012.
37. Monteiro, Carlos B ; Araujo DZ ; Silva TD ; Pulz C ; Prumes M ; ABREU, Luiz Carlos de ; ABREU, Luiz Carlos de ; Valenti, Vitor E. ; ADAMI, F. ; Carvalho TD ; Rossi, Renata C. ; Vanderlei FM ; Malheiros SRP . Quantitative comparison of mobility and gross motor function in Brazilian children with cerebral palsy. *HealthMED*, v. 6, p. 2464-2470, 2012.
38. PIVATELLI, FLÁVIO CORREA ; DOS SANTOS, MARCIO ANTONIO ; FERNANDES, GISLAINE BUZZINI ; GATTI, MARCIO ; de Abreu, Luiz Carlos ; Valenti, Vitor E ; VANDERLEI, LUIZ CARLOS ; VANDERLEI, L. C. M. ; ADAMI, F. ; Ferreira, Celso ; CARVALHO, TATIANA DIAS ; MONTEIRO, CARLOS BANDEIRA ; GODOY, MOACIR FERNANDES . Sensitivity, specificity and predictive values of linear and nonlinear indices of heart rate variability in stable angina patients. *International Archives of Medicine*, v. 5, p. 31-36, 2012.
39. SILVA, RUDNEY DA ; SCHLICHTING, ANTÔNIO MELO ; SCHLICHTING, JADER PERON ; GUTIERRES FILHO, PAULO JOSÉ BARBOSA ; Adami, Fernando ; SILVA, ANTÔNIO . Aspectos relacionados à qualidade de vida e atividade física de policiais militares de Santa Catarina - Brasil. *Motricidade (Santa Maria da Feira)*, v. 8, p. 1159-89, 2012.
40. Campolina, AG ; ADAMI, F. ; SALVADOR, E. P. ; SILVA, M. L. N. ; CLAUDINO, R. F. ; MIZUNO, M. S. . MULTIMORBIDADE E EXPRESSÃO GÊNICA: PERSPECTIVAS NUTROGENÔMICAS E NUTROGENÉTICAS PARA A ABORDAGEM DAS DOENÇAS CRÔNICAS PARA A ABORDAGEM DAS DOENÇAS CRÔNICAS PARA A ABORDAGEM DE DOENÇAS CRÔNICAS. *KUR'YT'YBA: Revista Científica do Colégio Militar de Curitiba*, v. 4, p. 19-42, 2012.

Grupo de Pesquisas: Arqueologia e Gestão Integrada do Território		Situação junto ao CNPQ Certificado	
Linhas	Nome dos docentes envolvidos	Titulação	Produção científica dos últimos três anos
1. Arqueologia e Gestão Integrada do Território	Juliano Bitencourt Campos	Mestre	30
	Jairo José Zocche	Doutor	0
2. Bioarqueologia	Lucy Cristina Ostetto	Mestre	0
3. Geoarqueologia	Marcos Back	Mestre	0
4. Patrimônio Cultural e Ambiental, Direito	Daniel Ribeiro Preve	Mestre	0
5. Território e Espansão Horticola Guarani			
6. Etno-História			

#### JULIANO BITENCOURT CAMPOS

1. **CAMPOS, J. B.** ; RICKEN, C. ; ZOCHE, J. J. ; ROSA, R. C. ; SANTOS, M. C. P. . Relatório do Programa de Resgate Arqueológico da Jazida de Argila Araçá Município de Nova Veneza Santa Catarina.. *Cadernos do LEPAARQ (UFPEL)*, v. 11, p. 303-321, 2014; Meio de divulgação: Digital. Homepage: <http://periodicos.ufpel.edu.br/ojs2/index.php/lepaarq/issue/view/279/showToc>; Série: 21; ISSN/ISBN: 18069118.
2. SANTOS, J. ; SANTOS, M. C. P. ; **CAMPOS, J. B.** . História Indígena: O Percalço das Fontes Documentais. *História e-História*, v. 1, p. 1-9, 2014; Meio de divulgação: Digital.



- Homepage: <http://www.historiaehistoria.com.br/materia.cfm?tb=artigos&id=263>; Série: 2014; ISSN/ISBN: 18071783.
3. MATIAS, C. P. P. ; **CAMPOS, J. B.** ; SANTOS, J. ; SANTOS, M. C. P. . A Semana de Arte Moderna e a Constituição da Ideia de Patrimônio Cultural Imaterial no Brasil.. *História e-História*, v. 2014, p. 1-15, 2014; Meio de divulgação: Digital. Homepage: <http://www.historiaehistoria.com.br/materia.cfm?tb=artigos&id=279>; Série: 2014; ISSN/ISBN: 18071783.
  4. RICKEN, C. ; ROSA, R. C. ; MENEGHINI, J. W. ; **CAMPOS, J. B.** ; ZOCHE, J. J. . A dinâmica da paisagem e o povoamento pré-histórico no sul de Santa Catarina. *Tempos Acadêmicos*, v. 11, p. 163-184, 2013; Meio de divulgação: Digital. Homepage: <http://periodicos.unesc.net/index.php/historia>; Série: 2013; ISSN/ISBN: 21780811.
  5. - **CAMPOS, J. B.** ; SANTOS, M. C. P. ; ROSA, R. C. ; RICKEN, C. ; ZOCHE, J. J. . Arqueologia Entre Rios: Do Urussanga ao Mampituba. *Registros Arqueológicos Pré-Históricos no Extremo Sul Catarinense.. Cadernos do LEPAARQ (UFPEL)*, v. 10, p. 9-39, 2013  
Palavras-chave: Sítios Arqueológicos; Caçadores-Coletores; Guaranis; Sambaquis.; Meio de divulgação: Digital. Homepage: <http://periodicos.ufpel.edu.br/ojs2/index.php/lepaarq/issue/view/240/showToc>; Série: 20; ISSN/ISBN: 18069118.
  6. CEZARO, H. S. ; FERREIRA, J. R. ; SANTOS, M. C. P. ; ZOCHE, J. J. ; **CAMPOS, J. B.** . Gravuras Rupestres Registradas no Projeto de Pesquisa Arqueologia Entre Rios: Do Urussanga ao Mampituba.. *Revista de Tecnologia e Ambiente*, v. 19, p. 135-150, 2013; Meio de divulgação: Digital; Série: 2013; ISSN/ISBN: 14138131.
  7. PAVEI, D. D. ; CARDOSO, D. M. ; SOUZA, G. B. ; ROSA, R. C. ; SANTOS, M. C. P. ; ZOCHE, J. J. ; **CAMPOS, J. B.** . Contextos Ambientais nos Programas de Arqueologia Preventiva.. *Revista Memorare*, v. 1, p. 218-221, 2013; Meio de divulgação: Digital. Homepage: <http://www.portaldeperiodicos.unisul.br>; Série: 2013; ISSN/ISBN: 23580593.
  8. - RONCONI, R. V. ; CEZARO, H. S. ; SANTOS, J. ; MARTINS, R. R. S ; OSTETTO, L. C. ; MATIAS, C. P. P. ; **CAMPOS, J. B.** . Registro do patrimônio histórico edificado do Projeto Rio Urussanga: Perspectivas em preservação. *Tempos Acadêmicos*, v. 11, p. 116-128, 2012; Meio de divulgação: Digital. Homepage: <http://periodicos.unesc.net/index.php/historia>; Série: 2012; ISSN/ISBN: 21780811.
  9. - PREVE, D. R. ; **CAMPOS, J. B.** . O Patrimônio Cultural como instrumento de fortalecimento da cidadania. *Tempos Acadêmicos*, v. 10, p. 172-180, 2012; Meio de divulgação: Digital. Homepage: <http://periodicos.unesc.net/index.php/historia>; Série: 2012; ISSN/ISBN: 21780811.
  10. **CAMPOS, J. B.** (Org.) ; ZOCHE, J. J. (Org.) ; CERZER, J. (Org.) ; OOSTERBEEK, L. M. (Org.) . *Arqueologia Iberoamericana e Transatlântica: Arqueologia, Sociedade e Território.. 1. ed.* Erechim - RS: HABILIS press, 2014. v. 1. 460p . Meio de divulgação: Impresso; Série: 2014; ISBN: 9788560967605.
  11. ZOCHE, J. J. (Org.) ; **CAMPOS, J. B.** (Org.) ; ALMEIDA, N. J. O. (Org.) ; RICKEN, C. (Org.) . *Arqueofauna e Paisagem. 1. ed.* Erechim - RS: HABILIS press, 2014. v. 1. 284p . Meio de divulgação: Impresso; Série: 2014; ISBN: 9788560967612.
  12. **CAMPOS, J. B.** (Org.) . *Dossiê Arqueologia Pré-Histórica - Tempos Acadêmicos - Revista do Curso de História. 1. ed.* Criciúma: Ediunesc, 2013. v. 11. 257p . Meio de divulgação: Digital; Série: 2013; ISBN: 21780811.
  13. PREVE, D. R. (Org.) ; ENGELMANN FILHO, A. (Org.) ; **CAMPOS, J. B.** (Org.) . *Patrimônio Cultural, Direito e Cidadania. 1. ed.* Erechim - RS: HABILIS press, 2013. 300p . Meio de divulgação: Impresso; ISBN: 9788560967582.
  14. **CAMPOS, J. B.** (Org.) ; ZOCHE, J. J. (Org.) ; CERZER, J. (Org.) ; OOSTERBEEK, L. M. (Org.) . *Revista Tecnologia e Ambiente - Dossiê IX Jornadas de Arqueologia Iberoamericana e I Jornada de Arqueologia Transatlântica.. 1. ed.* Criciúma: Ediunesc, 2013. v. 19. 275p . Meio de divulgação: DigitalHomepage: <http://periodicos.unesc.net/index.php/tecnoambiente/issue/view/75>; Série: 2013; ISBN: 14138131.
  15. OOSTERBEEK, L. (Org.) ; CERZER, J. (Org.) ; **CAMPOS, J. B.** (Org.) ; ZOCHE, J. J. (Org.) . *Arkeos: Arqueologia Ibero-Americana e Arte Rupestre. 32. ed.* Lisboa: Candeias, 2012. v. 1. 177p . Meio de divulgação: Impresso; Série: 2012; ISBN: 9789899761049.
  16. **CAMPOS, J. B.** (Org.) . *Dossiê Arqueologia Histórica - Tempos Acadêmicos - Revista do Curso de História. 1. ed.* Criciúma: Ediunesc, 2012. v. 10. 180p . Meio de divulgação: DigitalHomepage: <http://periodicos.unesc.net>; Série: 2012; ISBN: 2178-0811.
  17. DE LUCCA, A. F. ; SANTOS, M. C. P. ; **CAMPOS, J. B.** ; ZOCHE, J. J. . *Sistema de Informações Geográficas Aplicado à Gestão do Patrimônio Arqueológico na Região Litorânea dos Municípios de Araranguá e Içara - SC.*

- In: Juliano Bitencourt Campos; Jairo José Zocche; Jedson Francisco Cerezer; Luiz Miguel Oosterbeek. (Org.). *Arqueologia Iberoamericana e Transatlântica: Arqueologia, Sociedade e Território..* 1ed.Erechim - RS: HABILIS press, 2014, v. 1, p. 71-88. Meio de divulgação: Impresso; Série: 1; Número da revisão: 1; ISBN: 9788560967605.
18. ZOCHE, J. J. ; **CAMPOS, J. B.** ; MATIAS, C. P. P. ; SANTOS, M. C. P. . A Contribuição das Vacarias para a Formação da Paisagem Cultural dos Campos de Cima da Serra no Sul do Brasil.. In: Jairo José Zocche; Juliano Bitencourt Campos; Nelson José Oliveira de Almeida; Claudio Ricken. (Org.). *Arqueofauna e Paisagem.* 1ed.Erechim - RS: HABILIS press, 2014, v. 1, p. 269-282. Meio de divulgação: Impresso; Série: 1; Número da revisão: 1; ISBN: 9788560967612.
  19. MATIAS, C. P. P. ; ZOCHE, J. J. ; SANTOS, M. C. P. ; SANTOS, J. ; RONCONI, R. V. ; **CAMPOS, J. B.** . Socialização do Conhecimento: Reflexões Educacionais Sobre o Patrimônio Histórico do Extremo Sul Catarinense. In: Juliano Bitencourt Campos; Jairo José Zocche; Jedson Francisco Cerezer; Luiz Miguel Oosterbeek. (Org.). *Arqueologia Iberoamericana e Transatlântica: Arqueologia, Sociedade e Território..* 1ed.Erechim - RS: HABILIS press, 2014, v. 1, p. 377-388. Meio de divulgação: Impresso; Série: 2014; Número da revisão: 1; ISBN: 9788560967605.
  20. **CAMPOS, J. B.** ; RODRIGUES, M. H. S. ; MATIAS, C. P. P. ; SANTOS, M. C. P. ; ZOCHE, J. J. . Arqueologia no âmbito dos licenciamentos ambientais: pesquisa, proteção e preservação patrimonial. In: PREVE, D.R., ENGELMAM FILHO, A., CAMPOS, J.B. (Org.). *Patrimônio Cultural, Direito e Cidadania.* 1ed.Erechim - RS: HABILIS press, 2013, v. 1, p. 131-142. Meio de divulgação: Impresso; Série: 1; Número da revisão: 1; ISBN: 9788560967582.
  21. **CAMPOS, J. B.** ; MARQUES, B. H. ; ZOCHE, J. J. . Do Urussanga ao Mampituba: registros arqueológicos no extremo sul catarinense e a gestão integrada do território.. In: LADWIG, N., SCHWALM, H.. (Org.). *Gestão sócioambiental das cidades no século XXI: teorias, conflitos e desafios..* 1ed.Florianópolis - SC: Editora Insular, 2013, v. 1, p. 151-172. Meio de divulgação: Impresso; Série: 1; Número da revisão: 1; ISBN: 9788574747217.
  22. **CAMPOS, J. B.** ; OOSTERBEEK, L. ; ZOCHE, J. J. . O uso da terra e as ameaças ao patrimônio arqueológico na região litorânea dos municípios de Araranguá e Içara, Extremo Sul de Santa Catarina, Brasil.. In: LADWIG, N., SCHWALM, H.. (Org.). *Gestão sócioambiental das cidades no século XXI: teorias, conflitos e desafios..* 1ed.Florianópolis - SC: Editora Insular, 2013, v. 1, p. 229-266.; Meio de divulgação: Impresso; Série: 1; Número da revisão: 1; ISBN: 9788574747217.
  23. ZOCHE, J. J. ; **CAMPOS, J. B.** ; SCARPATO, P. M. ; MARCOMIM, F. E. . Ecologia de Paisagem: Bases Teórico-Metodológicas para Gerenciamento Territorial. In: Luiz Miguel Oosterbeek; Jedson Francisco Cerezer; Juliano Bitencourt Campos; Jairo José Zocche.. (Org.). *Arkeos: Arqueologia Ibero-Americana e Arte Rupestre.* 32ed.Lisboa: Candeias, 2012, v. 32, p. 17-28.. Meio de divulgação: Magnético; Número da revisão: 32; ISBN: 9789899761049.
  24. **CAMPOS, J. B.** ; RIBEIRO, L. S. ; RICKEN, C. ; ROSA, R. C. ; SAVI, C. N. ; ZOCHE, J. J. . As Gravuras Rupestres do Projeto Encostas da Serra no Sul do Estado de Santa Catarina, Brasil.. In: Luiz Miguel Oosterbeek; Jedson Francisco Cerezer; Juliano Bitencourt Campos; Jairo José Zocche.. (Org.). *Arkeos: Arqueologia Ibero-Americana e Arte Rupestre.* 32ed.Lisboa: Candeias, 2012, v. 32, p. 121-132. Meio de divulgação: Impresso; Número da revisão: 32; ISBN: 9789890761049.
  25. **PREVE, D. R.** ; MATIAS, C. P. P. . O Direito Ambiental e a Tutela Patrimonial. In: Juliano Bitencourt Campos; Jairo José Zocche; Jedson Francisco Cerezer; Luiz Miguel Oosterbeek. (Org.). *Arqueologia Iberoamericana e Transatlântica: Arqueologia, Sociedade e Território..* 1ed.Erechim - RS: HABILIS press, 2014, v. 1, p. 389-402.
  26. **PREVE, D. R.** ; ALEXANDRE, A. D. . A tutela constitucional do patrimônio cultural brasileiro. In: Daniel Ribeiro Preve; Alfredo Engelmann Filho; Juliano Bitencourt Campos. (Org.). *Patrimônio Cultural, Direito e Cidadania.* 1ed.Erechim: Habilis, 2013, v. 1, p. 43-55.
  27. COSTA, J. G. ; SANTOS, M. C. P. ; ZOCHE, J. J. ; **CAMPOS, J. B.** . Homem/Paisagem/Ambiente: Mobilidade e Escolhas de Matérias-primas Rochosas por Grupos Pré-Históricos na Micro-Bacia do Rio da Pedra. Jacinto Machado/SC, Brasil.. In: XI Congresso de Ecologia do Brasil- Sociedade de Ecologia do Brasil, 2013, Porto Seguro - BA. XI Congresso de Ecologia do Brasil, 2013.
  28. MARCELINA, F. G. ; PAVEI, D. D. ; ROSA, R. C. ; ZOCHE, J. J. ; **CAMPOS, J. B.** . Arqueologia e Ambiente: Contextos Ambientais em Programas de Pesquisas Arqueológicas. In: XI Congresso de Ecologia do Brasil - Sociedade de Ecologia do Brasil, 2013, Porto Seguro - BA. XI Congresso de Ecologia do Brasil, 2013.
  29. SANTOS, M. C. P. ; COSTA, J. G. ; **CAMPOS, J. B.** . Escolhas de Matérias-Primas Rochosas por Grupos Pré-Históricos Caçadores-Coletores na Microbacia do Rio da Pedra. Jacinto Machado/Santa Catarina.. *Cadernos do LEPAARQ (UFPEL)*, 2015. ; ISSN/ISBN: 18069118.

30. PAVEL, D. D. ; ZOCHE, J. J. ; **CAMPOS, J. B.** ; RICKEN, C. ; SANTOS, M. C. P. . Análise prévia da Arqueofauna do sítio Sambaqui da Rua 13, Bombinhas, Santa Catarina, Brasil.. Clio. Série Arqueológica (UFPE), 2014. ; ISSN/ISBN: 01026003.

Grupo de Pesquisas: "Grupo de Pesquisa em Ensino de Ciências e Educação Ambiental – GPECEA"		Situação junto ao CNPQ: Certificado	
Linhas	Nome dos docentes envolvidos	Titulação	Produção científica dos últimos três anos
1. Educação	Maristela Gonçalves Giassi	Doutora	5
2. Educação Ambiental			
3. Educação e Saúde	Luciane de Oliveira da Silva	Mestra	1
4. Ensino Aprendizagem de Ciências Naturais			
5. Recursos Didáticos Metodológicos para o Ensino			

#### MARISTELA GONÇALVES GIASSI

- GIASSI, M. G. et al. Formação Docente e o Programa Institucional de Bolsa de Iniciação a Docência (Pibid) – Relato de Experiência. **Revista Iniciação Científica**, v. 11, n. 1, 2013. ISSN 1678-7706
- GIASSI, M. G.; SANTOS A. C.; CANEVER, C. F. Importância do ensino de Ciências na percepção de alunos de escolas da Rede Pública Municipal de Criciúma - SC. **Revista electrónica de Investigación y Docencia** ISSN: 1989-2446 Julio • Julho • 2012.
- GIASSI, M. G, DOMINGUINI, L.; [MARTINS, M. C.](#) ; [GOULARTE, M. L. M.](#) . O ensino de ciências em escolas da rede pública: limites e possibilidades. **Cadernos de Pesquisa em Educação** PPGE-UFES, v. 18, p. 139-152, 2012. ISSN1519-4507
- [GIASSI, M. G.](#); DOMINGUINI, L.; [ROSSO, P.](#) Extensão e a formação continuada de professores: um estudo de caso em ciências naturais. **Revista Ciência em Extensão**, v. 9, p. 123-133, 2013. ISSN 1679-4605

#### E-book Unesc:

- GIASSI, Maristela G Giassi, GOULARTE, Maria de Lourdes M. As contribuições do Ensino de Biologia para o contexto de vida dos estudantes na perspectiva de Professores de Biologia da Rede Pública Estadual de Criciúma – SC. In. FROTA Paulo Rômulo de Oliveira e DOMINGUINI Lucas (organizadores) **Diálogos com a Formação de Professores de Ciências**. Criciúma – SC, UNESC, 2014. 283p. Acesso <http://repositorio.unesc.net>
- No prelo:** DOMINGUINI, Lucas; DE BIASI, Luis Henrique; MARQUES, Jéssica Alves; MARTINS, Juliani Conti; GIASSI, Maristela Gonçalves. Projeto de Extensão como Ferramenta na Difusão de Conhecimentos Químicos. **Revista UDESC em Ação, Dez, 2014**. ISSN 1982-7776

#### LUCIANE DE OLIVEIRA DA SILVA

- SILVA L. O; GIASSI, M. G.: Educação Ambiental – A diversidade de um paradigma. Org. Paulo Rômulo de Oliveira Frota e Miriam da Conceição Martins. **Conscientizar para viver melhor: Uma experiência de Educação Ambiental em uma escola de Ensino Médio**. ediunesc. 2013.

Grupo de Pesquisas: Grupo de Análise Experimental de Estruturas.		Situação junto ao CNPQ: Certificado	
Linhas	Nome dos docentes envolvidos	Titulação	Produção científica dos últimos três anos
1. Aderência aço-concreto	Ângela Costa Piccinini	Doutor	0
2. Sistemas Avançados de Gerenciamento da Manutenção de Pontes (SG_PONTES)			
3. Ensaio para Determinação do Comportamento Experimental de Estruturas (ESTRUTEST)	Bruno do Vale Silva	Doutor	32
4. Análise Experimental da Aderência Aço -			

Concreto			
5. Avaliação de estruturas de concreto através de ensaios não-destrutivos			

#### **BRUNO DO VALE SILVA**

- VARGAS, ALEXANDRE ; SILVA, BRUNO V. ; ROCHA, MARCIO R. ; PELISSER, FERNANDO . Precast slabs using recyclable packaging as flooring support elements. *Journal of Cleaner Production*, v. 66, p. 92-100, 2014.
- SOUZA, F. B. ; RAMOS NETTO, A. L. ; SILVA, D. S. ; SILVA, B. V. . ANÁLISE COMPARATIVA DAS PROPRIEDADES DE CONCRETOS CONVENCIONAIS COM SUBSTITUIÇÃO PARCIAL DO CIMENTO PORTLAND POR CINZA DA CASCA DE ARROZ. *Revista de Iniciação Científica (Criciúma)*, v. 12, p. 5-18, 2014.
- SILVA, B. V. ; BARBOSA, M.P. ; SILVA FILHO, L. C. P. ; LORRAIN, M. . Experimental investigation on the use of steel-concrete bond tests for estimating axial compressive strength of concrete. Part 2: APULOT. *Revista IBRACON de Estruturas e Materiais*, v. 7, p. 856-878, 2014.
- VALE SILVA, B. ; BARBOSA, M.P. ; SILVA FILHO, L. C. P. ; LORRAIN, M. . Experimental investigation on the use of steel-concrete bond tests for estimating axial compressive strength of concrete: part 1. *Revista IBRACON de Estruturas e Materiais*, v. 6, p. 715-736, 2013.
- ALMEIDA, J. M. A. ; SILVA, B. V. ; SOUZA, F. B. ; SILVA FILHO, L. C. P. . AVALIAÇÃO EXPERIMENTAL DE CONCRETOS COM CINZA DE CASCA DE ARROZ SUBMETIDOS À AÇÃO DAS ALTAS TEMPERATURAS. In: 56º Congresso Brasileiro do Concreto, 2014, Natal/RN. Anais do 56ºCBC, 2014.
- ALMEIDA, J. M. A. ; SILVA, BRUNO V. ; DESIR, J. M. . RESISTÊNCIA À COMPRESSÃO SIMPLES DE CONCRETOS ATRAVÉS DA EXTRAÇÃO DE TESTEMUNHOS COM PEQUENAS DIMENSÕES. In: 56º Congresso Brasileiro do Concreto, 2014, Natal/RN. Anais do 56ºCBC, 2014.
- SILVA, BRUNO V. ; FÁVERO, R. B. ; REGINATO, L. A. ; SILVA FILHO, L. C. P. . AVALIAÇÃO EXPERIMENTAL DA ADERÊNCIA ENTRE BARRAS DE AÇO E CONCRETO DE PÓS REATIVOS. In: 56º Congresso Brasileiro do Concreto, 2014, Natal/RN. Anais do 56ºCBC, 2014.
- SILVA, B. V. ; DAL BOSCO, V. I. ; BARBOSA, M.P. ; SILVA FILHO, L. C. P. . INFLUÊNCIA DO PROCEDIMENTO DE CURA DO CONCRETO NO ENSAIO DE ADERÊNCIA TIPO PUSH-IN. In: 56º Congresso Brasileiro do Concreto, 2014, Natal/RN. Anais do 56ºCBC, 2014.
- ANTUNES, Giselle Reis ; VALE SILVA, B. ; LUCCA, A. C. K. ; HENRIQUES, T. S. ; MASUERO, A. B. . LEVANTAMENTO E ESTUDO DE MANIFESTAÇÕES PATOLÓGICAS DA PARÓQUIA DE SÃO GERALDO - PORTO ALEGRE/RS. In: XII Congreso Latinoamericano de Patología de la Construcción e XIV Congreso del Control de Calidad en la Construcción (CONPAT), 2013, Cartagena de Índias. Asociación Latinoamericana de Control de Calidad, Patología y Recuperación de la Construcción (ALCONPAT), 2013.
- VALE SILVA, B. ; FERREIRA, C. A. ; SILVA FILHO, L. C. P. ; PACHECO, L. S. ; BARBOSA, M. P. ; BORGES, S. G. . ANÁLISE EXPERIMENTAL DE TÉCNICAS PARA MELHORAR A ADERÊNCIA ENTRE O CONCRETO E BARRAS DE GFRP. In: XII Congreso Latinoamericano de Patología de la Construcción e XIV Congreso del Control de Calidad en la Construcción (CONPAT), 2013, Cartagena de Índias. Asociación Latinoamericana de Control de Calidad, Patología y Recuperación de la Construcción (ALCONPAT), 2013.
- VALE SILVA, B. ; LORENZI, A. ; BARBOSA, M.P. ; SILVA FILHO, L. C. P. . ANÁLISE DOS RESULTADOS DE ENSAIOS DE ADERÊNCIA AÇO-CONCRETO ATRAVÉS DA UTILIZAÇÃO DE REDES NEURAIAS ARTIFICIAIS. In: 55º Congresso Brasileiro do Concreto, 2013, Gramado/RS. Anais do 55ºCBC. São Paulo/SP: IBRACON, 2013.
- MAGALHÃES, F. C. ; CHIES, J. A. ; VALE SILVA, B. ; REAL, M. V. ; SILVA FILHO, L. C. P. . CONCRETO NÃO CONFORME ANÁLISE DA INFLUÊNCIA DO LOCAL DO ENSAIO NOS RESULTADOS DE RESISTÊNCIA À COMPRESSÃO DE UM MESMO LOTE. In: 55º Congresso Brasileiro do Concreto, 2013, Gramado/RS. Anais do 55ºCBC. São Paulo/SP: IBRACON, 2013.
- SCOTTON, J. A. ; VALE SILVA, B. ; DAL BOSCO, V. I. ; SILVA FILHO, L. C. P. . ANÁLISE DA RESISTÊNCIA RESIDUAL DE ADERÊNCIA AÇO-CONCRETO APÓS A EXPOSIÇÃO A ALTAS TEMPERATURAS. In: 55º Congresso Brasileiro do Concreto, 2013, Gramado/RS. Anais do 55ºCBC. São Paulo/SP: IBRACON, 2013.
- CHIES, J. A. ; VALE SILVA, B. ; MAGALHÃES, F. C. ; GIOTTO, L. S. ; SILVA FILHO, L. C. P. . AVALIAÇÃO DO USO DO NEOPRENE EM ENSAIOS DE COMPRESSÃO DO CONCRETO. In: 55º Congresso Brasileiro do Concreto, 2013, Gramado/RS. Anais do 55ºCBC. São Paulo/SP: IBRACON, 2013.
- SILVA FILHO, L. C. P. ; VALE SILVA, B. ; DAL BOSCO, V. I. ; GOMES, L.E.S. ; BARBOSA, M.P. ; LORRAIN, M. . ANALYSIS OF THE INFLUENCE OF REBAR GEOMETRY VARIATIONS ON BONDING STRENGTH IN THE PULL-OUT

- TEST. In: Bond in Concrete 2012 - Bond, Anchorage, Detailing, 2012, Brescia, Italy. General aspects of bond, 2012. v. Vol. 1.
16. VARGAS, A. ; VALE SILVA, B. ; PELISSER, F. . ANÁLISE EXPERIMENTAL DE LAJES PRÉ-FABRICADAS UTILIZANDO EMBALAGENS REUTILIZÁVEIS COMO ELEMENTOS DE ENCHIMENTO. In: XXXV Jornadas Sul Americanas de Engenharia Estrutural, 2012, Rio de Janeiro/RJ. Memórias XXXV Jornadas Sul Americanas de Engenharia Estrutural. Porto Alegre/RS: ASAAE - Associação Sul Americana de Engenharia Estrutural, 2012.
  17. ALMEIDA, J. M. A. ; VALE SILVA, B. ; GASPERIN, J. ; CHIES, J. A. ; SILVA FILHO, L. C. P. . ANÁLISE DO IMPACTO DE DESVIOS DO PROCEDIMENTO PADRÃO DE ENSAIO NA RESISTÊNCIA À COMPRESSÃO E MÓDULO DE ELASTICIDADE DO CIMENTO. In: 54º Congresso Brasileiro do Concreto, 2012, Maceió/AL. Anais do 54º CBC. São Paulo/SP: IBRACON, 2012.
  18. DAL BOSCO, V. I. ; VALE SILVA, B. ; TROIAN, P. ; BARBOSA, M.P. ; SILVA FILHO, L. C. P. . COMPARATIVO EXPERIMENTAL ENTRE OS MÉTODOS DE ENSAIOS PULL-OUT E PUSH-OUT PARA DETERMINAÇÃO DA TENSÃO DE ADERÊNCIA AÇO-CONCRETO. In: 54º Congresso Brasileiro do Concreto, 2012, Maceió/AL. Anais do 54º CBC. São Paulo/SP: IBRACON, 2012.
  19. BARBOSA, M.P. ; GASPARETO, K. ; VALE SILVA, B. ; SILVA FILHO, L. C. P. ; LORRAIN, M. . EXPERIÊNCIAS SOBRE A INFLUÊNCIA DA CORROSÃO SUPERFICIAL DAS ARMADURAS NOS ENSAIOS DE ADERÊNCIA APULOT. In: CONPAT 2011 - Congreso Latinoamericano de Patología de la Construcción y el Congreso de Control de Calidad en la Construcción, 2011, ANTIGUA-GUATEMALA. ANAIS DO CONPAT 2011. GUATEMALA, 2011. p. 17-24.
  20. VALE SILVA, B. ; BARBOSA, M.P. ; SILVA FILHO, L. C. P. ; LORRAIN, M. ; DAL BOSCO, V. I. . CORRELAÇÃO ENTRE A TENSÃO ÚLTIMA DE ADERÊNCIA E A RESISTÊNCIA DO CONCRETO USANDO ENSAIO APULOT : AVALIAÇÃO DO EFEITO DE VARIAÇÃO DO COBRIMENTO DO CONCRETO AO REDOR DA BARRA DE AÇO. In: 53º Congresso Brasileiro do Concreto, 2011, Florianópolis/SC. Anais do 53º CBC. São Paulo/SP: IBRACON, 2011.
  21. JERÔNIMO, V. L. ; SOUZA, L. A. A. ; VALE SILVA, B. ; MARQUES, G. G. ; SILVA FILHO, L. C. P. . ANÁLISE DA INFLUÊNCIA DA REGULARIZAÇÃO DOS TOPOS DE CORPOS DE PROVA CILÍNDRICOS SOBRE A RESISTÊNCIA À COMPRESSÃO DO CONCRETO. In: 53º Congresso Brasileiro do Concreto, 2011, Florianópolis/SC. Anais do 53º CBC. São Paulo/SP: IBRACON, 2011.
  22. RAMOS NETTO, A. L., SOUZA, F. B., SILVA B. V. ESTUDO DO COMPORTAMENTO DA ADERÊNCIA AÇO-CONCRETO GEOPOLIMÉRICO In: V SEMANA DE CIÊNCIA E TECNOLOGIA - UNESC, 2014, Criciúma/SC. Anais da V SC&T. Criciúma/SC: UNESC, 2014.
  23. CAETANO, R. P. ; MICHELS, M. P. ; COLARES, F. S. ; VALE SILVA, B. . CARACTERIZAÇÃO MECÂNICA DE DUAS ESPÉCIES DE MADEIRA COMERCIALIZADAS NA REGIÃO SUL CATARINENSE. In: IV Semana de Ciência e Tecnologia - UNESC, 2013, Criciúma/SC. Anais da IV SC&T. Criciúma/SC: UNESC, 2013.
  24. SOUZA, F. B. ; RAMOS NETTO, A. L. ; SILVA, D. S. ; VALE SILVA, B. . ANÁLISE COMPARATIVA DAS PROPRIEDADES DE CONCRETOS CONVENCIONAIS E DE ALTA RESISTÊNCIA COM SUBSTITUIÇÃO PARCIAL DO CIMENTO PORTLAND POR CINZA DA CASCA DE ARROZ. In: IV Semana de Ciência e Tecnologia - UNESC, 2013, Criciúma/SC. Anais da IV SC&T. Criciúma/SC: UNESC, 2013.
  25. DAL BOSCO, V. I. ; VALE SILVA, B. ; BARBOSA, M.P. ; SILVA FILHO, L. C. P. . MÉTODOS DE ENSAIOS PULL-OUT E PUSH-OUT: AVALIAÇÃO DA ADERÊNCIA ENTRE BARRAS DE AÇO E CONCRETOS DE ALTA RESISTÊNCIA. In: 25º SALÃO DE INICIAÇÃO CIENTÍFICA DA UFRGS, 2013, Porto Alegre/RS. ANAIS do XXV SIC. Porto Alegre/RS: UFRGS, 2013.
  26. DAL BOSCO, V. I. ; VALE SILVA, B. ; SILVA FILHO, L. C. P. . DETERMINAÇÃO DA TENSÃO DE ADERÊNCIA AÇO-CONCRETO ATRAVÉS DOS MÉTODOS PULL-OUT E PUSH-OUT. In: 24º SALÃO DE INICIAÇÃO CIENTÍFICA DA UFRGS, 2012, PORTO ALEGRE/RS. ANAIS DO 24º SIC. PORTO ALEGRE/RS: UFRGS, 2012.
  27. DAL BOSCO, V. I. ; VALE SILVA, B. ; SILVA FILHO, L. C. P. . INFLUÊNCIA DE DIFERENTES CONFIGURAÇÕES GEOMÉTRICAS SOBRE A ADERÊNCIA DE BARRAS DE AÇO DE CONSTRUÇÃO CIVIL AO CONCRETO. In: 23º SALÃO DE INICIAÇÃO CIENTÍFICA DA UFRGS, 2011, PORTO ALEGRE/RS. ANAIS DO 23º SIC. PORTO ALEGRE/RS: UFRGS, 2011.
  28. DE MELO, JOÃO VICTOR STAUB ; Villena, J. ; TRICHÊS, GLICÉRIO ; GLEIZE, PHILIPPE JEAN PAUL . Development and evaluation of the efficiency of photocatalytic pavement blocks in the laboratory and after one year in the field. Construction & Building Materials, v. 37, p. 310-319, 2012.
  29. MELO, J. V. S. ; TRICHES, G. ; Villena, J. ; Knabben, R. . Pavimento de blocos de concreto fotocatalítico. Techne : Revista de Tecnologia da Construção (São Paulo), v. 19, p. 60-63, 2011.

30. Gerges, S. ; TRICHÊS, GLICÉRIO ; Knabben, R. ; VILLENA, JOE ; VERGARA, Erasmo . Tyre-Road noise and sound absorption of different road types. In: SAE Brasil International Noise and Vibration Colloquium 2012, 2012, Florianópolis. SAE Technical Paper Series. Danvers, Massachusetts: Society of Automotive Engineers, Inc, 2012.
31. Knabben, R. ; TRICHÊS, GLICÉRIO ; Gerges, S. ; VILLENA, JOE ; ZANELLA, R. ; NUERMBERG, M. F. ; PIUCCO, L. T. . Avaliação do ruído produzido pela interação pneu-pavimento em quatro revestimentos asfálticos. In: 41a Reunião Anual de Pavimentação, 2012, Fortaleza. 41a Reunião Anual de Pavimentação, 2012.
32. Villena, J. ; TRICHES, G. ; PRUDÊNCIO JÚNIOR, L. R. . Replacing the Aggregate by Rice Husk Ash in Roller Compacted Concrete for Composite Pavements. In: GeoHunan 2011, 2011, Hunan, China. Proceedings of the 2011 GeoHunan International Conference. Reston, Virginia: ASCE, 2011.

Grupo de Pesquisas: GEPAF (Grupo de Extensão e Pesquisa em Assistência Farmacêutica)		Situação junto ao CNPQ: Certificado	
Linhas	Nome dos docentes envolvidos	Titulação	Produção científica dos últimos três anos (2014; 2013; 2012)
1. Assistência Farmacêutica	Angela Erna Rossato	Mestre	22
2. Garantia da qualidade de insumos, produtos e serviços farmacêuticos	Carla Andréia Daros Maragno	Mestre	2
3. Uso Racional de Medicamentos	Indianara Reynaud	Mestre	1
4. Uso Racional de Plantas Medicinais e Fitoterápicos	Toreti Becker	Mestre	0
	Juliana Lora	Mestre	0

#### ANGELA ERNA ROSSATO

- TOMAZZI, L. B. ; [AMARAL, P. A.](#) ; [CITADINI-ZANETTE, V.](#) ; ROSSATO, A. E. Estudo etnobotânico das árvores medicinais do Parque Ecológico Municipal José Milanese, Criciúma, Santa Catarina, Brasil. Revista Brasileira de Plantas Medicinais, v. 16, p. 450-461, 2014
- ROSSATO, A. E. ; DAGOSTIN, M. B. ; MOREIRA, J. ; Dal Bó, S. ; [CITADINI-ZANETTE, V.](#) ; [AMARAL, P. A.](#) . Medicinal plants used in child care in Southern Brazil. Journal of Medicinal Plant Research, v. 8, p. 1005-1013, 2014.
- RODRIGUES, D. T. ; MACHADO, M. I. ; MATIAS, D. B. ; OLIVEIRA, M. R. ; CERETTA, L.B. ; BECKER, I. R. T. ; Zanette-Citadini, V. ; ROSSATO, A. E. . AVALIAÇÃO DO USO DE PLANTAS MEDICINAIS POR UM GRUPO DE HIPERTENSOS EM UMA UNIDADE ESF DE UM BAIRRO NO MUNICÍPIO DE CRICIÚMA. Inova Saúde, v. 2, p. 47-67, 2013.
- LEFFA, D ; ROSA, R. ; MUNHOZ, B. P. ; MELLO, A. ; MANDELLI, F.D. ; [AMARAL, P. A.](#) ; ROSSATO, A. E. ; [ANDRADE, V. M.](#) Genotoxic and Antigenotoxic Properties of Calendula officinalis Extracts in Mice Treated with Methyl Methanesulfonate. Advances in Life Sciences, v. 2, p. 21-28, 2012.
- [JEREMIAS, I. C.](#) ; [FERREIRA, G. K.](#) ; PANATTO, J. P. ; [SCAINI, G.](#) ; REZIN, G. T. ; PINHO, R. A. ; AMARAL, P. A. ; AMARAL, P. A. ; Zanette-Citadini, V. ; **ROSSATO, A. E.** ; [STRECK, E. L.](#) . Administração de Xylopia brasiliensis Spreng. (Annonaceae) previne a inibição do complexo I da cadeia respiratória mitocondrial em pulmões submetidos à exposição aguda de carvão mineral. Inova Saúde, v. 1, p. 86-101, 2012.
- MAFFIOLETTI, N. S. ; ROSSATO, A. E. ; DAL-BO, S. ; AMARAL, P. A. ; AMARAL, P. A. ; CITADINI-ZANETTE, V. . Bauhinia forficata link (fabaceae) no combate ao Diabetes mellitus: aspectos taxonômicos, agroecológicos, etnobotânicos e terapêuticos. Revista de Tecnologia e Ambiente, v. 18, p. 1-18, 2012.
- MUNHOZ, B. J. P. ; LEFFA, D. D. ; MAZZORANA, D. ; PAGANINI, A. D. ; **ROSSATO, A. E.** ; [ANDRADE, V. M.](#) . AVALIAÇÃO DO POTENCIAL ANTIGENOTÓXICO DO SUCO DE ALOE VERA (Aloe Barbadensis, Miller) EM CAMUNDONGOS. Inova Saúde, v. 1, p. 130, 2012
- ROSSATO, A. E.** (Org.) ; PIERINI, M. M. (Org.) ; [AMARAL, P. A.](#) (Org.) ; SANTOS, R. R. (Org.) ; [CITADINI-ZANETTE, V.](#) (Org.) . Fitoterapia Racional: Aspectos taxonômicos, agroecológicos, etnobotânicos e terapêuticos.. 1. ed. Florianópolis: DIOESC, 2012. v. 1. 211p .
- ROSSATO, A. E. ; CHAVES, T. R. C. . Cap I - Fitoterapia Racional: Aspectos Taxonômicos, Agroecológicos, Etnobotânicos e Terapêuticos. In: Angela Erna Rossato; Melânia de Mattia Pierini; Patrícia de Aguiar Amaral; Roberto Recart dos Santos; Vanilde Citadini-Zanette. (Org.). Fitoterapia Racional: Aspectos Taxonômicos, agroecológicos, etnobotânicos e terapêuticos.. 1ed.Florianópolis: DIOESC, 2012, v. , p. 15-39.

10. ANTOS, R. R. ; ROSSATO, A. E. ; PIROLA, E. ; Borges, S.M. ; CARDOSO,P.S. ; PIERINI, M. M. ; AMARAL, P. A. ; CITADINI-ZANETTE, V. Cap II - *Adiantum raddianum* C. Presl. (Avenca). In: Angela Erna Rossato; Melânia de Mattia Pierini; Patrícia de Aguiar Amaral; Roberto Recart dos Santos; Vanilde Citadini-Zanette. (Org.). *Fitoterapia Racional: Aspectos Taxonômicos, agroecológicos, etnobotânicos e terapêuticos..* 1ed.Florianópolis: DIOESC, 2012, v. , p. 40-54.
11. AMARAL, P. A. ; BORGES, C. C. ; MATOS, T. F. ; PIERINI, M. M. ; SANTOS, R. R. ; ZANETTE, V. C. ; ROSSATO, A. E. . Cap III - *Bidens pilosa* L. (Picão-preto). In: Angela Erna Rossato; Melânia de Mattia Pierini; Patrícia de Aguiar Amaral; Roberto
12. Recart dos Santos; Vanilde Citadini-Zanette. (Org.). *Fitoterapia Racional: Aspectos Taxonômicos, agroecológicos, etnobotânicos e terapêuticos..* 1ed.Florianópolis: DIOESC, 2012, v. , p. 55-73.
13. ROSSATO, A. E. ; PIERINI, M. M. ; SANTOS, R. R. ; CITADINI-ZANETTE, V. ; AMARAL, P. A. . Cap IV - *Chamomilla recutita* (L.) Rauschert (Camomila). In: Angela Erna Rossato; Melânia de Mattia Pierini; Patrícia de Aguiar Amaral; Roberto Recart dos Santos; Vanilde Citadini-Zanette. (Org.). *Fitoterapia Racional: Aspectos Taxonômicos, agroecológicos, etnobotânicos e terapêuticos..* 1ed.Florianópolis: DIOESC, 2012, v. , p. 74-93.
14. SANTOS, R. R. ; ROSSATO, A. E. ; SANTOS, A. R. ; SCHUTZ, M. ; PIERINI, M. M. ; AMARAL, P. A. ; NICOLAU, V. R. ; CITADINI-ZANETTE, V. . Cap V - *Coronopus didymus* (L.) Smith (Mastruço). In: Angela Erna Rossato; Melânia de Mattia Pierini; Patrícia de Aguiar Amaral; Roberto Recart dos Santos; Vanilde Citadini-Zanette. (Org.). *Fitoterapia Racional: Aspectos Taxonômicos, agroecológicos, etnobotânicos e terapêuticos..* 1ed.Florianópolis: DIOESC, 2012, v. 1, p. 94-110.
15. ROSSATO, A. E. ; Borges, S.M. ; COELHO, S. C. ; NICOLAU, V. R. ; PIERINI, M. M. ; SANTOS, R. R. ; AMARAL, P. A. ; CITADINI-ZANETTE, V. . Cap VI - *Leonotis nepetifolia* (L.) R.Br. (Cordão-de-frade). In: Angela Erna Rossato; Melânia de Mattia Pierini; Patrícia de Aguiar Amaral; Roberto Recart dos Santos; Vanilde Citadini-Zanette. (Org.). *Fitoterapia Racional: Aspectos Taxonômicos, agroecológicos, etnobotânicos e terapêuticos..* 1ed.Florianópolis: DIOESC, 2012, v. , p. 111-122.
16. CITADINI-ZANETTE, V. ; ROSSATO, A. E. ; BACKES, D. ; PIERINI, M. M. ; SANTOS, R. R. ; AMARAL, P. A. . Cap VII - *Maytenus ilicifolia* Mart. ex Reiss (Espinheira Santa). In: Angela Erna Rossato; Melânia de Mattia Pierini; Patrícia de Aguiar Amaral; Roberto Recart dos Santos; Vanilde Citadini-Zanette. (Org.). *Fitoterapia Racional: Aspectos Taxonômicos, agroecológicos, etnobotânicos e terapêuticos..* 1ed.Florianópolis: DIOESC, 2012, v. , p. 125-138.
17. ROSSATO, A. E. ; BERNARDO, H. T. ; PIERINI, M. M. ; SANTOS, R. R. ; ZANETTE, V. C. ; AMARAL, P. A. . Cap VIII - *Plantago major* L. (Tansagem). In: Angela Erna Rossato; Melânia de Mattia Pierini; Patrícia de Aguiar Amaral; Roberto Recart dos Santos; Vanilde Citadini-Zanette. (Org.). *Fitoterapia Racional: Aspectos Taxonômicos, agroecológicos, etnobotânicos e terapêuticos..* 1ed.Florianópolis: DIOESC, 2012, v. , p. 139-153.
18. CITADINI-ZANETTE, V. ; BORBA, F. S. S. ; MANDELLI, F. D. ; PIERINI, M. M. ; SANTOS, R. R. ; AMARAL, P. A. ; ROSSATO, A. E. . Cap IX - *Pluchea sagittalis* (Lam.) Cabrera (Quitoco). In: Angela Erna Rossato; Melânia de Mattia Pierini; Patrícia de Aguiar Amaral; Roberto Recart dos Santos; Vanilde Citadini-Zanette. (Org.). *Fitoterapia Racional: Aspectos Taxonômicos, agroecológicos, etnobotânicos e terapêuticos..* 1ed.Florianópolis: DIOESC, 2012, v. , p. 156-165.
19. AMARAL, P. A. ; ROSSATO, A. E. ; FELISBINO, A. S. ; PIERINI, M. M. ; SANTOS, R. R. ; CITADINI-ZANETTE, V. . Cap XI - *Stachys byzantina* C. Koech (Falsa-pulmonária). In: Angela Erna Rossato; Melânia de Mattia Pierini; Patrícia de Aguiar Amaral; Roberto Recart dos Santos; Vanilde Citadini-Zanette. (Org.). *Fitoterapia Racional: Aspectos Taxonômicos, agroecológicos, etnobotânicos e terapêuticos..* 1ed.Florianópolis: DIOESC, 2012, v. 1, p. 183-191.
20. AMARAL, P. A. ; LUCA, V. D. ; PIERINI, M. M. ; SANTOS, R. R. ; CITADINI-ZANETTE, V. ; ROSSATO, A. E. . Cap X - *Rosmarinus officinalis* L. (Alecrim). In: Angela Erna Rossato; Melânia de Mattia Pierini; Patrícia de Aguiar Amaral; Roberto Recart dos Santos; Vanilde Citadini-Zanette. (Org.). *Fitoterapia Racional: Aspectos Taxonômicos, agroecológicos, etnobotânicos e terapêuticos..* 1ed.Florianópolis: DIOESC, 2012, v. 1, p. 166-182.
21. ROSSATO, A. E. ; CITADINI-ZANETTE, V. ; SANTOS, R. R. ; Dal Bó, S. ; Borges, S.M. ; CARDOSO,P.S. ; Nicolau, Vanessa ; MACHADO, M. I. ; AMARAL, P. A. . FITOTERAPIA RACIONAL: ASPECTOS ETNOBOTÂNICOS, TAXONÔMICOS, AGROECOLÓGICOS E TERAPÊUTICOS. In: Simpósio Internacional sobre Interdisciplinaridade no Ensino, na Pesquisa e na Extensão Região Sul, 2013, Florianópolis. Simpósio Internacional sobre Interdisciplinaridade no Ensino, na Pesquisa e na Extensão Região Sul, 2013. v. 1. p. 1-18.
22. ROSSATO, A. E. ; CITADINI-ZANETTE, V. ; SANTOS, R. R. ; CHAVES, T. R. ; Borges, S.M. ; CARDOSO,P.S. ; AMBONI, A.P ; AMARAL, P. A. . *Fitoterapia Racional: Aspectos Etnobotânicos, Taxonômicos, Agroecológicos e Terapêuticos..* In: VI Jornada Catarinense de Plantas Medicinais, 2010, Florianópolis. VI Jornada Catarinense de Plantas Medicinais: Unindo eles para o desenvolvimento social, 2010. p. 82-85.

#### CARLA ANDRÉIA DAROS MARAGNO

1. OLIVEIRA, L. ; CERETTA, L. B. ; BOSSE, T. S. ; GAVA, F. L. ; MARAGNO, C. A. D. ; FELTRIN, J. O. ; BECKER, I. R. T. . Diagnóstico e Planejamento da Gestão da Assistência Farmacêutica de um município do Sul de Santa Catarina.. Revista de Saúde Pública de Santa Catarina, v. 6, p. 43-54, 2013.
2. **MARAGNO, C. A. D.** ; TRICHES, J. ; BRUCHCHEN, S. PROJETO SOLIDARIEDADE: A EXPERIÊNCIA DE UM PROJETO INTERDISCIPLINAR. In: I COLETÂNEA DE EXPERIÊNCIAS DE ENSINO/APRENDIZAGEM DOS DOCENTES DOS CURSOS DE GRADUAÇÃO DA UNESC, 2013, Criciúma. I COLETÂNEA DE EXPERIÊNCIAS DE ENSINO/APRENDIZAGEM DOS DOCENTES DOS CURSOS DE GRADUAÇÃO DA UNESC. Criciúma: UNESC, 2013. p. 69-72.

#### INDIANARA REYNAUD TORETI BECKER

1. BOSSE, T. S. ; OLIVEIRA, L. ; CERETTA, L. B. ; BECKER, I. R.T . O Acesso do Usuário da Rede Municipal de Saúde aos Medicamentos Prescritos. Revista de Saúde Pública de Santa Catarina, v. 6, p. 56-68, 2013.

Grupo de Pesquisas: LADSSC (Laboratório de Direito Sanitário e Saúde Coletiva).		Situação junto ao CNPQ: Certificado	
Linhas	Nome dos docentes envolvidos	Titulação	Produção científica dos últimos três anos
1. Educação, Trabalho e Integralidade no cuidado à saúde	Ioná Vieira Bez Birolo	Mestre	9
	Karina Cardoso Gulbis Zimmermann	Mestre	21
	Luciane Bisognin Ceretta	Doutora	46
2. Estado, Direito Sanitário e Controle Social em Saúde	Magada Tessmann Schwalm	Doutora	14
	Fabiane Ferraz	Doutora	37
3. Políticas Públicas, Planejamento e Gestão em Saúde	Lisiane Tuon Generoso Bitencourt	Doutora	13
	Ismael Francisco de Souza	Mestre	27
	Reginaldo de Souza Vieira	Doutor	24

#### IONÁ VIEIRA BEZ BIROLO

1. **VIEIRA. I.** ; Ceretta, Luciane B ; TOMAZI, C. D. . Comprometimento cognitivo e práticas de autocuidado entre diabéticos tipo 2 de um Programa de Automonitoramento Glicêmico. Enfermagem Brasil, v. 11, p. 281-286, 2012.
2. GHISI, Fernanda ; Ceretta, Luciane B ; SHWALM, Mágada T ; **VIEIRA. I.** ; TOMÉ, Ivanir P. ; SPRATTO, Maria T ; RODRIGUES, F. . SATISFAÇÃO DA COMUNIDADE EM RELAÇÃO Á ASSISTÊNCIA PRESTADA PELA EQUIPE DA ESTRATÉGIA DA SAÚDE DA FAMÍLIA. Inova Saúde, v. 2, p. 93-110, 2013.
3. HOEPERS ; Ceretta, Luciane B ; SPRATTO, Maria T ; **VIEIRA. I.** ; MACHADO, A. . Atuação da equipe de Estratégia Saúde da família no domicílio de pacientes com acidente vascular encefálico. Enfermagem Brasil, v. 12, p. 271-279, 2013.
4. DOMINGUINI, S. ; JUSTO, S. L. ; **VIEIRA. I.** ; ZIMMERMANN, K. C. G. ; Ceretta, Luciane B . O desafio do Enfermeiro residente frente ao gerenciamento da equipe na Estratégia Saúde da Família.. Revista do Programa de Residência Multiprofissional em Atenção Básica/Saúde da Família, v. 1, p. 18-23, 2013.
5. DOMINGUINI, S. ; JUSTO, S. L. ; **VIEIRA. I.** ; Ceretta, Luciane B . Educação em Saúde: prevenção das Doenças Sexualmente Transmissíveis entre um grupo de idosos usuários de uma Estratégia Saúde da Família em Criciúma - SC. Revista do Programa de Residência Multiprofissional em Atenção Básica/Saúde da Família, v. 1, p. 12-17, 2013.
6. DOMINGUINI, S. ; JUSTO, S. L. ; **VIEIRA. I.** ; Ceretta, Luciane B . A experiência do profissional de Enfermagem em um Programa de Residência Multiprofissional em Saúde da Família.. Revista do Programa de Residência Multiprofissional em Atenção Básica/Saúde da Família, v. 1, p. 4-11-11, 2013.
7. **VIEIRA. I.** ; RADUNZ V ; DOMINGUINI, S. ; JUSTO, S. L. . Vivência de mulheres reclusas. In: VIEIRA, Reginaldo de Souza; CERETTA, Luciane Bisognin. (Org.). Temas em Direito Sanitário e Saúde Coletiva: SUS - uma política pública de Estado. 1ed.Criciúma: Editora Unesc, 2013, v. 1, p. 185-196.



8. BURATO, Patrícia M. ; **VIEIRA. I.** ; Ceretta, Luciane B. . CONTROLE SOCIAL: Papel dos Conselhos Populares de Saúde do Município de Criciúma. In: VIEIRA, Reginaldo de Souza; SOUZA, Ismael Francisco de. (Org.). ESTADO, POLÍTICA E DIREITO. 1ed.Criciúma: Editora Unesc, 2013, v. 4, p. 61-78.
9. SOUZA, P. S. ; RODRIGUES, F. ; **VIEIRA. I.** ; TOMAZI, C. D. ; Ceretta, Luciane B. ; TUON, L. . DESENVOLVIMENTO MOTOR EM CRIANÇAS DE 0 A 3 ANOS DE IDADE PARA PROFESSORES DO CENTRO DE EDUCAÇÃO INFANTIL DA AFASC: AÇÃO DE EDUCAÇÃO EM SAÚDE. In: 10º Congresso Brasileiro de Saúde Coletiva, 2012, Porto Alegre. Anais Saúde Coletiva. Porto Alegre, 2012.

#### **KARINA CARDOSO GULBIS ZIMMERMANN**

1. ZANINI, M. T. B. ; MARAGNO, F. ; ROSA, L. ; CERETTA, L. B. ; MEDEIROS, I. S. ; SORATTO, M. T. ; **ZIMMERMANN, K. C. G.** . A hemodiálise no cotidiano dos pacientes renais crônicos. Inova Saúde, v. 1, p. 16, 2012.
2. SOARES, E. S. ; SALVARO, M. S. ; SCHWALM, M. ; **ZIMMERMANN, K. C. G.** ; ZANINI, M. T. B. . O enfrentamento do cliente com diagnóstico de infarto agudo do miocárdio na emergência. Revista Sul-Brasileira de Enfermagem, v. 2, p. 8-13, 2012.
3. CERETTA, LUCIANE B. ; RÉUS, GISLAINE Z. ; ABELAIRA, HELENA M. ; JORNADA, LUCIANO K. ; SCHWALM, MAGADA T. ; HOEPERS, NEIVA J. ; TOMAZZI, Cristiane D. ; **Gulbis, Karina G.** ; CERETTA, RENAN A. ; QUEVEDO, João . Increased prevalence of mood disorders and suicidal ideation in type 2 diabetic patients. Acta Diabetologica (Print) <sup>JCR</sup>, v. 49, p. 227-234, 2012.
4. ZILLI, K. D. P. ; ZANINI, M. T. B. ; TOMAZI, C. D. ; ROSA, L. ; **ZIMMERMANN, K. C. G.** ; CERETTA, L. B. . Perfil dos atendimentos de um pronto socorro hospitalar do Extremo Sul. Enfermagem Brasil, v. 12, p. 280, 2013.
5. DAROLT, S. D. ; **ZIMMERMANN, K. C. G.** ; BIROLLO, I.V.B (Ioná Vieira Bez Birollo) ; CERETTA, L. B. . O desafio do Enfermeiro residente frente ao gerenciamento da equipe na Estratégia Saúde da Família. Revista do Programa de Residência Multiprofissional em Atenção Básica/Saúde da Família, v. 1, p. 19, 2013.
6. DANIEL, M. A. I. ; SORATTO, M. T. ; CERETTA, L. B. ; SCHWALM, M. T. ; **ZIMMERMANN, K. C. G.** ; DAGOSTIN, V. S. . A Terapia Floral no Controle do Estresse Ocupacional. Revista Saúde.com, v. 2, p. 33-43, 2013.
7. CERETTA, L. B. ; SCHWALM, M. T. ; **ZIMMERMANN, K. C. G.** ; MACEDO, C. ; BITENCOURT, L. T. G. . O acolhimento e o vínculo como instrumentos para a integralidade do cuidado em saúde na perspectiva de um grupo de diabéticos. In: Reginaldo de Souza Vieira et al. (Org.). Coletânea de direito Sanitário e Saúde Coletiva: anais. Criciúma: UNESC, 2014, v. 01, p. 382-392.
8. BIF, M. ; SALVARO, M. S. ; SCHWALM, M. T. ; **ZIMMERMANN, K. C. G.** . Os desafios do Cuidado de Enfermagem no atendimento do idoso em urgência e emergência. In: Reginaldo de Souza Vieira et al. (Org.). Coletânea de direito Sanitário e Saúde Coletiva: anais. Criciúma: UNESC, 2014, v. 1.
9. CERETTA, L. B. ; SCHWALM, M. T. ; HOEPERS, N. J. ; DAGOSTIN, V. S. ; **ZIMMERMANN, K. C. G.** . A integralidade da atenção e do cuidado em saúde no currículo do curso de enfermagem na UNESC. In: Reginaldo de Souza Vieira et al. (Org.). Coletânea de direito Sanitário e Saúde Coletiva.: anais Criciúma: UNESC, 2014, v. 1.
10. AROLT, S. D. ; JUSTO, S. L. ; BIROLO, I. V. B. ; CERETTA, L. B. ; MACHADO, I. M. S. ; **ZIMMERMANN, K. C. G.** . A percepção do Enfermeiro da Estratégia de Saúde da Família Acerca da Depressão puerperal. In: Reginaldo de Souza Vieira et al. (Org.). Coletânea de direito Sanitário e Saúde Coletiva: anais. Criciúma: UNESC, 2014, v. 1.
11. **ZIMMERMANN, K. C. G.** ; Lopes, A ; MALGARIN, F. ; SCAINI, G. ; MACHADO, D.G. ; STRECK, E. ; FERREIRA, G. ; SCHUCK, P. F . 'Evaluation of Neurotrophins Levels in Brain of Rats Submitted to Experimental Model of Methylmalonic Acidemia,' (Q-25). In: XLII Annual Meeting SBBq, 2013, Foz do Iguaçu. XLII Annual Meeting SBBq- Reunião Anual da Sociedade Brasileira de Bioquímica e Biologia Molecular, 2013. v. 1. p. 1.
12. ROSA, L. ; PEREIRA, S. ; MENDONCA, B. P. ; BIALESKI, A. B. ; ZANINI, M. T. B. ; **ZIMMERMANN, K. C. G.** ; ROCHA, J. M. ; LUFCHITZ, C. ; RAMOS, R. ; BOLLIK, F. I. ; SALVADOR, M. B. ; COMIN, M. F. ; FAGUNDES, J. A. ; SANTOS, R. M. ; HOBOLD, E. ; WESTPHAL, P. C. . Incontinência urinária de esforço. In: XXVI Congresso Brasileiro de Nefrologia: da origem ao futuro, 2012, São Paulo. XXVI Congresso Brasileiro de Nefrologia: da origem ao futuro, 2012. v. 1.
13. ROSA, L. ; SALVADOR, M. B. ; BOLLIK, F. I. ; RAMOS, R. ; LUFCHITZ, C. ; ROCHA, J. M. ; CERETTA, L. B. ; **ZIMMERMANN, K. C. G.** ; ZANINI, M. T. B. ; BIALESKI, A. B. ; MENDONCA, B. P. ; COMIN, M. F. ; MARAGNO, F. ; SANTOS, R. M. ; WESTPHAL, P. C. ; TASCETTO, L. ; FAGUNDES, J. A. ; PEREIRA, S. . A influência do tratamento de Hemodiálise no cotidiano dos pacientes renais crônicos. In: XXVI Congresso Brasileiro de Nefrologia: da origem ao futuro, 2012, São Paulo. XXVI Congresso Brasileiro de Nefrologia: da origem ao futuro, 2012. v. 1. p.
14. BIALESKI, A. B. ; PIZZOLATTI, R. C. ; CHAISE, A. P. ; ROSA, L. ; SCHWALM, M. T. ; CERETTA, L. B. ; MIRANDA, L. A. V. ; ZANINI, M. T. B. ; **ZIMMERMANN, K. C. G.** ; RAMOS, L. G. ; BORGERT, S. ; TASCETTO, L. ; FAGUNDES, J. A. ;

- WESTPHAL, P. C. ; PEREIRA, S. ; SALVADOR, M. B. ; COSTA, F. ; LUFCHITZ, C. ; ROCHA, J. M. . Conhecimento de portadores de Diabetes Mellitus tipo 2 com relação a deteriorização renal. In: XXVI Congresso Brasileiro de Nefrologia: da origem ao futuro, 2012, São Paulo. XXVI Congresso Brasileiro de Nefrologia: da origem ao futuro, 2012. v. 1.
15. ROSA, L. ; BIALESKI, A. B. ; ZANINI, M. T. B. ; **ZIMMERMANN, K. C. G.** ; MENDONCA, B. P. ; ROCHA, J. M. ; LUFCHITZ, C. ; RAMOS, R. ; BOLLICK, F. I. ; SALVADOR, M. B. ; COMIN, M. F. ; COSTA, F. ; WESTPHAL, P. C. ; SANTOS, R. M. ; FAGUNDES, J. A. ; MORAES, E. P. ; TASHETTO, L. ; PEREIRA, S. . Relações familiares e doença renal. In: XXVI Congresso Brasileiro de Nefrologia: da origem ao futuro, 2012, São Paulo. XXVI Congresso Brasileiro de Nefrologia: da origem ao futuro, 2012. v. 1. p.
16. BIALESKI, A. B. ; ROSA, L. ; MENDONCA, B. P. ; ZANINI, M. T. B. ; **ZIMMERMANN, K. C. G.** ; BISOGNIN, L. ; ROCHA, J. M. ; LUFCHITZ, C. ; RAMOS, R. ; BOLLICK, F. I. ; SALVADOR, M. B. ; COMIN, M. F. ; COSTA, F. ; FAGUNDES, J. A. ; SANTOS, R. M. ; WESTPHAL, P. C. ; PEREIRA, S. ; TASHETTO, L. . Anemia e insuficiência renal crônica. In: XXVI Congresso Brasileiro de Nefrologia: da origem ao futuro, 2012, São Paulo. XXVI Congresso Brasileiro de Nefrologia: da origem ao futuro, 2012. v. 1.
17. **ZIMMERMANN, K. C. G.** ; Claudino, E. ; SANTOS, R. M. ; SALVARO - Maria Salete ; SASSO, G. T. M. D. . Cuidando de pacientes diabéticos com risco de úlcera no pé no município de Criciúma. In: IV Semana de Ciência e Tecnologia - XIII Seminário de Iniciação Científica - V Salão de Extensão - III Salão de Ensino, 2013, Criciúma. Anais da Semana de Ciência e Tecnologia. Criciúma: UNESC, 2013. v. 1.
18. **ZIMMERMANN, K. C. G.** ; SASSO, G. T. M. D. . Fatores Predisponentes Preveníveis do Diabetes Mellitus Tipo 2 em acadêmicos de Enfermagem. In: IV Semana de Ciência e Tecnologia - XIII Seminário de Iniciação Científica - V Salão de Extensão - III Salão de Ensino, 2013, Criciúma. Anais da Semana de Ciência e Tecnologia. Criciúma: UNESC, 2013. v. 1.
19. **ZIMMERMANN, K. C. G.** ; PROVIN, M. ; SCHWALM, M. T. ; HOEPERS, N. J. ; ROSA, L. . Processo de Adaptação da Pessoa com Estomia Intestinal Definitiva. In: IV Semana de Ciência e Tecnologia - XIII Seminário de Iniciação Científica - V Salão de Extensão - III Salão de Ensino, 2013, Criciúma. Anais da Semana de Ciência e Tecnologia. Criciúma: UNESC, 2013. v. 1.
20. **ZIMMERMANN, K. C. G.** ; BEZ BIROLLO, I. V. ; CERETTA, L. B. ; SCHWALM, M.T. ; CLARA, K. . O Processo de Viver dos Pacientes Ferida Crônica no Contexto da Atenção Primária de Saúde. In: IV Semana de Ciência e Tecnologia - XIII Seminário de Iniciação Científica - V Salão de Extensão - III Salão de Ensino, 2013, Criciúma. Anais da Semana de Ciência e Tecnologia. Criciúma: UNESC, 2013. v. 1.
21. **ZIMMERMANN, K. C. G.** ; Lopes, A ; Malgarin, F ; SCAINI, G. ; STRECK, E. ; FERREIRA, G. ; SCHUCK, P. F ; MACHADO, D.G. . AVALIAÇÃO DOS NÍVEIS DE NEUROTROFINAS EM CÉREBRO DE RATOS SUBMETIDOS AO MODELO EXPERIMENTAL DE ACIDEMIA METILMALÔNICA. In: IX Simpósio de Pesquisa em Ciências da Saúde, 2013, Criciúma. Anais do IX Simpósio de Pesquisa em Ciências da Saúde, 2013. v. 9. p. 36-36.

#### **LUCIANE BISOGNIN CERETTA**

1. MAZZUCHELLO, F. R. ; **CERETTA, L. B.** ; DAGOSTIN, Valdemira Santana ; Dagostin, V.S. ; GAVA, F. L. F. . Processo de trabalho e os resultados dos Núcleos de Apoio à Saúde da Família de um município do Sul do Brasil. *Enfermagem Brasil*, v. 11, p. 340-346, 2012.
2. VIEIRA, I. ; **CERETTA, L. B.** ; TOMAZI, C. D. . Comprometimento cognitivo e práticas de autocuidado entre diabéticos tipo 2 de um Programa de Automonitoramento Glicêmico. *Enfermagem Brasil*, v. 11, p. 281-286, 2012.
3. Maragno, F. ; ZANINI, M. T. B. ; **CERETTA, L. B.** ; ROSA, L. ; MEDEIROS, I. S. ; SORATTO, Maria Teresa ; ZIMMERMAN, K. G. . A Hemodiálise no contexto dos pacientes renais crônicos. *Revista Inova Saúde*, v. 1, p. 16-30, 2012.
4. AGOSTINI, R. ; **CERETTA, L. B.** ; SCHWALM, M. T. ; HOEPERS, Neiva J. ; SORATTO, Maria Teresa . Entendimento Equipe de Enfermagem da Estratégia da Saúde da Família sobre urgência e emergência. *O Mundo da Saúde (CUSC. Impresso)*, v. 36, p. 461-467, 2012.
5. FREITAS, B. ; PERUCHI, F. A. ; SCHWALM, M. T. ; **CERETTA, L. B.** ; DAGOSTIM, Valdemira ; HOEPERS, Neiva J. . LIDERANÇA E GERENCIAMENTO HUMANÍSTICO: AUTO-AVALIAÇÃO DE UM GRUPO DE ENFERMEIROS ATUANTES NA ÁREA HOSPITALAR. *Revista Eficaz*, v. 1, p. 28-38, 2012.
6. MACHADO, S. ; **CERETTA, L. B.** ; SCHWALM, M. T. ; HOEPERS, Neiva J. ; SORATTO, Maria Teresa . Acolhimento com classificação de risco: desafios e possibilidades na atuação do enfermeiro emergencista. *Revista Sul-Brasileira de Enfermagem*, v. 10, p. 4-7, 2012.

7. SANTOS, M. M. ; José Otávio Feltrim ; Losso, A.R. ; Correia, S.M. ; **CERETTA, L. B.** ; SORATTO, Maria Teresa . Alcoólicos anônimos e o processo terapêutico. *Enfermagem Brasil*, v. 11, p. 354-360-360, 2012.
8. PEREIRA, L. L. ; FURLANETO, C. ; FERREIRA, L. M. ; TRESPACH, S. S. ; SILVA, M. A. ; **CERETTA, L. B.** . Prevalência de sobrepeso e obesidade infantil entre lactentes, pré-escolares e escolares em uma área de abrangência do PET-SAÚDE. *Arquivos Catarinenses de Medicina (Online)*, v. 41, p. 9-14, 2012.
9. SANTOS, V. ; BEZ BIROLLO, Ioná Vieira ; **CERETTA, L. B.** ; Tomazzi, C.D. . Comprometimento cognitivo e práticas de autocuidado entre diabéticos tipo 2 de um Programa de Automonitoramento Glicêmico. *Enfermagem Brasil*, v. 11, p. 281-286, 2012.
10. Mazuchello, F.R. ; **CERETTA, L. B.** ; Franciele Lanzarin de Freitas Gava ; DAGOSTIM, Valdemira . Processo de Trabalho e resultados dos Núcleos de Apoio a Saúde da Família de um município do sul do Brasil: o olhar do enfermeiro. *Enfermagem Brasil*, v. 11, p. 340-346, 2012.
11. **CERETTA, LUCIANE B.** ; Réus, Gislaine Z. ; ABELAIRA, HELENA M. ; JORNADA, LUCIANO K. ; SCHWALM, Magada T. ; HOEPERS, NEIVA J. ; TOMAZZI, CRISTIANE D. ; GULBIS, KARINA G. ; CERETTA, RENAN A. ; Quevedo, João . Increased prevalence of mood disorders and suicidal ideation in type 2 diabetic patients. *Acta Diabetologica (Print)* <sup>JCR</sup>, v. 49, p. 227-234, 2012.
12. GUIMARAES, P. ; Silva, Marco Antônio ; **CERETTA, L. B.** ; Trespach, S. ; Fabretti, D. . AVALIAÇÃO DO ESTADO NUTRICIONAL EM CRIANÇAS MENORES DE 10 ANOS: UMA EXPERIÊNCIA NA EDUCAÇÃO PARA O TRABALHO, CRICIÚMA, SC.. *Nutrição em Pauta*, v. 2, p. 45-52, 2012.
13. **CERETTA, L. B.** ; Réus, Gislaine Z. ; ABELAIRA, H. M. ; RIBEIRO, K. F. ; ZAPPELLINI, G. ; FELISBINO, F. F. ; STECKERT, A. V. ; Felipe Dal-Pizzol ; Quevedo, João . Increased Oxidative Stress and Imbalance in Antioxidant Enzymes in the Brains of Alloxan-Induced Diabetic Rats. *Experimental Diabetes Research (Print)* <sup>JCR</sup>, v. 2012, p. 1-8, 2012.
14. **CERETTA, L. B.** ; STRINGARI, R.B. ; RIBEIRO, K. F. ; ZAPPELLINI, G. ; AGUIAR, B. W. ; PFAFFENSELLER, B. ; LERSCH, C. ; KAPCZINSKI, F. ; QUEVEDO, J. . Imipramine treatment reverses depressive-like behavioral and increases BDNF protein levels in the prefrontal cortex in diabetic rats. *Diabetes/Metabolism Research and Reviews (Print)* <sup>JCR</sup>, v. 04, p. 34-45, 2012.
15. RODRIGUES, D. T. ; MACHADO, M. I. ; MATIAS, D. B. ; OLIVEIRA, M. R. ; **CERETTA, L. B.** ; BECKER, I. R. T. ; ZANETE, V. C. ; ROSSATTO, A. E. . AVALIAÇÃO DO USO DE PLANTAS MEDICINAIS POR UM GRUPO DE HIPERTENSOS EM UMA UNIDADE ESF DE UM BAIRRO NO MUNICÍPIO DE CRICIÚMA. *Inova Saúde*, v. 2, p. 47-67, 2013.
16. GHISI, Fernanda ; **CERETTA, L. B.** ; SHWALM, Mágada T ; VIEIRA, I. ; TOMÉ, Ivanir P. ; SPRATTO, Maria T ; RODRIGUES, F. . SATISFAÇÃO DA COMUNIDADE EM RELAÇÃO À ASSISTÊNCIA PRESTADA PELA EQUIPE DA ESTRATÉGIA DA SAÚDE DA FAMÍLIA. *Inova Saúde*, v. 2, p. 93-110, 2013.
17. ZANINI, M. T. ; ZILLI, K. D. P. ; TOMAZI, C. D. ; ROSA, L. ; ZIMMERMANN, K. C. G. ; **CERETTA, L. B.** . Perfil dos atendimentos de um Pronto Socorro do Extremo Sul Catarinense. *Enfermagem Brasil*, v. 23, p. 280-286, 2013.
18. ANDRADE, A. C. V. ; SCHWALM, M. T. ; **CERETTA, L. B.** ; Dagostin, V.S. ; SORATTO, M. T. . Planejamento das ações educativas pela equipe multiprofissional da Estratégia Saúde da Família. *O Mundo da Saúde (Online)*, v. 37, p. 439-449, 2013.
19. OLIVEIRA, L. ; **CERETTA, L. B.** ; BOSSE, T. S. ; Franciele Lanzarin de Freitas Gava ; MARAGNO, C. A. D. ; FELTRIM, J. O. ; BECKER, I. R. T. . DIAGNÓSTICO E PLANEJAMENTO DA GESTÃO DA ASSISTÊNCIA FARMACÊUTICA DE UM MUNICÍPIO DO SUL DE SANTA CATARINA. *Revista de Saúde Pública de Santa Catarina*, v. 6, p. 43-54, 2013.
20. HOEPERS, Neiva J. ; OLIVEIRA, A. C. C. ; SCHWALM, M. T. ; SORATTO, Maria Teresa ; **CERETTA, L. B.** . MEDIDAS DE INDEPENDÊNCIA FUNCIONAL EM UMA INSTITUIÇÃO DE LONGA PERMANÊNCIA DE IDOSOS. *Estudos Interdisciplinares sobre o Envelhecimento*, v. 18, p. 7-26, 2013.
21. HOEPERS, Neiva J. ; BEZ BIROLLO, Ioná Vieira ; **CERETTA, L. B.** ; SORATTO, Maria Teresa ; MACHADO, A. . Atuação da equipe de Estratégia Saúde da Família no domicílio de pacientes com acidente vascular encefálico. *Enfermagem Brasil*, v. 12, p. 271-279, 2013.
22. KAULING, G. P. ; **CERETTA, L. B.** ; SCHWALM, Magada T. ; DAGOSTIN, Valdemira Santana ; Dagostin, V.S. ; SORATTO, M. T. . Utilização de Medicamentos: limites e possibilidade das orientações dos Agentes Comunitários de Saúde às famílias. *O Mundo da Saúde (Cusc. Impresso)*, v. 37, p. 44-55, 2013.
23. JESUS, M. V. ; SORATTO, Maria Teresa ; **CERETTA, L. B.** ; SCHWALM, M. T. ; ZIMMERMAN, K. G. ; DAGOSTIM, Valdemira . As vivências da mulher com câncer frente a mastectomia. *Revista Saúde.com*, v. 9, p. 61-72, 2013.
24. KAULING, G. ; DAGOSTIM, Valdemira ; SCHWALM, M. T. ; **CERETTA, L. B.** ; SORATTO, Maria Teresa . Utilização de medicamentos: limites e possibilidades das orientações dos Agentes Comunitários de Saúde às famílias. *O Mundo da Saúde (Online)*, v. 37, p. 15-21, 2013.

25. DANIEL, M. A. I. ; SORATTO, Maria Teresa ; **CERETTA, L. B.** ; SCHWALM, M. T. ; GULBIS, K. C. ; DAGOSTIM, Valdemira . A Terapia Floral no Controle do Estresse Ocupacional. Revista Saúde.com, v. 9, p. 33-43, 2013.
26. POTTIER, D. L. ; **CERETTA, L. B.** ; SCHWALM, M. T. ; HOEPERS, Neiva J. ; GULBIS, K. C. ; SORATTO, Maria Teresa . Orientação de cuidados com feridas no âmbito domiciliar. Enfermagem Brasil, v. 3, p. 197-203, 2014.
27. SOUZA, P. S. ; RODRIGUES, F. ; VICTOR, E. G. ; BARROS, F. J. G. ; **CERETTA, L. B.** ; MANGILI, E. M. ; BITENCOURT, L. T. . Avaliação da capacidade cardiopulmonar nos indivíduos cadastrados no Programa de Controle ao Tabagismo. Fisioterapia Brasil, v. 15, p. 35-41-41, 2014.
28. SIMOES, P. W. T. A. ; IZUMI1, N. N. B. ; CASAGRANDE, R. S. ; VENSON, R. ; VERONEZI, C. C. D. ; MORETTI, G. P. ; ROCHA, E. L. ; CECHINEL2, C. ; COMUNELLO, E. ; MARTINS, P. J. ; CASAGRANDE2, R. A. ; **CERETTA, L. B.** ; SNOYER, M. L. ; MANENTI, S. A. . Classification of Images Acquired with Colposcopy Using Artificial Neural Networks. Cancer Informatics, v. 13, p. 119-124, 2014.
29. SOUZA, C. H. ; AYAKA, Y. ; PANDINI, J. C. ; **CERETTA, L. B.** ; FERRAZ, F. ; LUZ, G. D. ; SIMOES, P. W. T. A. . Incidence of Tuberculous Meningitis in Santa Catarina State, Brazil.. Revista da Sociedade Brasileira de Medicina Tropical (Impresso) <sup>JCR</sup>, v. 1, p. 69-81, 2014.
30. VERONEZ, F. C. ; SONEGO, F. F. ; ZACARON, S. ; CERETTA, RENAN A. ; **CERETTA, L. B.** . Satisfação dos usuários de próteses totais mucossuportadas confeccionadas pela rede pública em cidade sul catarinense. RGO. Revista Gaúcha de Odontologia (Online), v. 8, p. 125-132, 2014.
31. SANTOS, M. A. ; **CERETTA, L. B.** ; Réus, Gislaïne Z. ; ABELAIRA, H. M. ; JORNADA, L. K. ; SCHWALM, Magada T. ; Neotti, Morgana ; HOEPERS, NEIVA J. ; ZIMMERMANN, K. C. G. ; TOMAZI, C. D. ; CERETTA, RENAN A. ; Quevedo, João . ANXIETY DISORDERS ARE ASSOCIATED WITH IMPAIRMENT IN QUALITY OF LIFE IN PATIENTS WITH INSULIN DEPENDENT TYPE 2 DIABETES: A CASE-CONTROL STUDY. Revista Brasileira de Psiquiatria (São Paulo. 1999. Impresso) <sup>JCR</sup>, v. 23, p. 289-297, 2014.
32. **CERETTA, L. B.** (Org.) ; Mazom, J. (Org.) ; SIMOES, P. W. T. A. (Org.) . Relatos do Programa de Residência Multiprofissional em Atenção Básica/Saúde da Família II. 1. ed. Criciúma: EDIUNESC, 2013. v. 1. 142p .
33. **CERETTA, L. B.** ; VIEIRA, R. S. . Temas em Direito Sanitário e Saúde Coletiva: SUS - uma política pública de Estado. 1. ed. Criciúma: EDIUNESC, 2013. v. 1. 248p .
34. VIEIRA, R. S. (Org.) ; **CERETTA, L. B.** (Org.) ; SIMOES, P. W. T. A. (Org.) ; THOME, Ivanir Pra da S. (Org.) . Coletânea de Direito Sanitário e Saúde Coletiva - volume 1.. 1. ed. Criciúma - SC: EDIUNESC, 2014. v. 2. 645p .
35. VIEIRA, R. S. (Org.) ; **CERETTA, L. B.** (Org.) ; SIMOES, P. W. T. A. (Org.) ; FERRAZ, F. (Org.) ; DAGOSTIM, Valdemira (Org.) ; SCHWALM, M. T. (Org.) ; BEZ BIROLLO, Ioná Vieira (Org.) ; ZIMMERMANN, K. C. G. (Org.) . Coletânea de Direito Sanitário e Saúde Coletiva - volume 2.. 1. ed. Criciúma - SC: EDIUNESC, 2014. v. 2. 645p .
36. **CERETTA, L. B.** (Org.) ; SIMOES, P. W. T. A. (Org.) ; Mazom, J. (Org.) . Vivências em Atenção Básica: saúde da família. 1. ed. Criciúma - SC: Editora UNESC, 2014. v. 1. 119p.
37. Miguel, P.B. ; BEZ BIROLLO, Ioná Vieira ; **CERETTA, L. B.** . Controle Social: papel dos Conselhos Populares de Saúde do município de Criciúma. In: Reginaldo de Souza Vieira; Ismael Francisco de Souza. (Org.). Estado, Política e Direito: políticas públicas, democracia e direitos fundamentais. 1ed.Criciúma: EDIUNESC, 2013, v. 4, p. 59-76.
38. **CERETTA, L. B.** ; BITENCOURT, L. T. ; SCHWALM, M. T. ; FERREIRA, K. C. ; CERETTA, RENAN A. . Programa de educação pelo trabalho na saúde: tecnologias para a integralidade do cuidado na estratégia saúde da família. In: Luciane Bisognin Ceretta; Reginaldo de Souza Vieira. (Org.). TEMAS EM DIREITO SANITÁRIO & SAÚDE COLETIVA SUS Uma Política Pública de Estado. 1ed.Criciúma: EDIUNESC, 2013, v. 1, p. 197-204.
39. **CERETTA, L. B.** ; SCHWALM, M. T. ; ZIMERMAN, K. G. ; MACEDO, C. ; BITENCOURT, L. T. . O acolhimento e o vínculo como instrumentos para a integralidade do cuidado em saúde na perspectiva de um grupo de diabéticos. In: Luciane Bisognin Ceretta; Reginaldo de Souza Vieira. (Org.). Temas em Direito Sanitário e Saúde Coletiva: SUS - uma política pública de Estado. 1ed.Criciúma: EDIUNESC, 2013, v. 1, p. 173-184.
40. SOUZA, F. C. ; OLIVEIRA, G. ; AMBONI, G. ; **CERETTA, L. B.** . DIAGNÓSTICO DA PERCEPÇÃO DE UMA COMUNIDADE SOBRE O SERVIÇO DE SAÚDE MENTAL DO MUNICÍPIO DE CRICIÚMA, SANTA CATARINA. In: 10 Congresso Brasileiro de Saúde Coletiva, 2012, Porto Alegre. Anais de Saúde Coletiva, 2012.
41. OLIVEIRA, G. ; ALVES, G. M. ; OLIVEIRA, L. ; SILVA, S. T. ; RIBEIRO, Rita Suzelaine Vieira ; BECKER, I. R. T. ; AMBONI, G. ; FARIAS, J. M. ; **CERETTA, L. B.** . A PERCEPÇÃO DOS PARTICIPANTES DE GRUPOS DE ABORDAGEM E TRATAMENTO DO FUMANTE DE UMA REGIÃO DO MUNICÍPIO DE CRICIÚMA, SANTA CATARINA. In: 10 Congresso Brasileiro de Saúde Coletiva, 2012, Porto Alegre. Anais de Saúde Coletiva, 2012.
42. MAGGI, R. M. ; OLIVEIRA, G. ; FARIAS, J. M. ; **CERETTA, L. B.** . A ATUAÇÃO EM GRUPOS DE EXERCÍCIOS FÍSICOS PROMOVIDOS NAS UNIDADES DE SAÚDE: UMA VIVÊNCIA DO PROFISSIONAL DE EDUCAÇÃO FÍSICA NA

- RESIDÊNCIA MULTIPROFISSIONAL. In: 10 Congresso Brasileiro de Saúde Coletiva, 2012, Porto Alegre. Anais de Saúde Coletiva, 2012
43. OLIVEIRA, L. ; OLIVEIRA, G. ; SILVA, S. T. ; FARIAS, J. M. ; RIBEIRO, Rita Suzelaine Vieira ; **CERETTA, L. B.** ; BECKER, I. R. T. . REORGANIZAÇÃO DO CADASTRAMENTO E ACOMPANHAMENTO DOS USUÁRIOS DO HIPERDIA DE UMA UNIDADE DE SAÚDE. In: 10 Congresso Brasileiro de Saúde Coletiva, 2012, Porto Alegre. Anais de Saúde Coletiva, 2012.
  44. OLIVEIRA, L. ; OLIVEIRA, G. ; SILVA, S. T. ; FARIAS, J. M. ; RIBEIRO, Rita Suzelaine Vieira ; **CERETTA, L. B.** ; BECKER, I. R. T. . REORGANIZAÇÃO DO CADASTRAMENTO E ACOMPANHAMENTO DOS USUÁRIOS DO HIPERDIA DE UMA UNIDADE DE SAÚDE. In: 10 Congresso Brasileiro de Saúde Coletiva, 2012, Porto Alegre. Anais de Saúde Coletiva, 2012.
  45. MAGGI, R. M. ; OLIVEIRA, G. ; VIERO, V. S. F. ; FARIAS, J. M. ; **CERETTA, L. B.** . ESTRATÉGIA PARA PROMOÇÃO DO ESTILO DE VIDA SAUDÁVEL: UMA PROPOSTA DA RESIDÊNCIA MULTIPROFISSIONAL. In: 10 Congresso Brasileiro de Saúde Coletiva, 2012, Porto Alegre. Anais de Saúde Coletiva, 2012.
  46. OLIVEIRA, G. ; FARIAS, J. M. ; Mazom, J. ; AMBONI, G. ; **CERETTA, L. B.** ; CMS, Américo ; ALVES, G. M. ; MAGGI, R. M. . NÍVEIS DE ESTRESSE DOS TRABALHADORES DAS UNIDADES DE REFERENCIA DO MUNICÍPIO DE CRICIÚMA, SANTA CATARINA. In: 10 Congresso Brasileiro de Saúde Coletiva, 2012, Porto Alegre. Anais de Saúde Coletiva, 2012.

#### MAGADA TESSMANN SCHWALM

1. CERETTA, L. B. ; REUS, G. Z. ; ABELAIRA, H. M. ; JORNADA, L. ; **SCHWALM MT** ; HOEPERS. Neiva Junkes ; TOMAZI, C. D. ; GULBIS, K. ; CERETTA, R. A. ; QUEVEDO, J. . Increased prevalence of mood disorders and suicidal ideation in type 2 diabetic patients. Acta Diabetologica (Print) <sup>JCR</sup>, v. 49, p. 227-234, 2012.
2. SOARES, E. S. ; SALVARO, M. S. ; **Mágada Tessmann Schwalm** ; ZIMMERMANN, K. G. ; ZANINI, M. T. . O enfrentamento do cliente com diagnóstico de infarto agudo do miocárdio na emergência. Revista Sul Brasileira de Enfermagem, v. 1, p. 8, 2012.
3. AGOSTIN, R. L. D. ; CERETTA, L. ; **M. Tessmann** ; JUNKES, N. ; SORATTO, M. T. . Entendimento Equipe de Enfermagem da Estratégia da Saúde da Família sobre urgencia e emergencia. O Mundo da Saúde (CUSC. Impresso), v. 36, p. 461-467, 2012.
4. Barbara Freitas ; Peruchi, Fabiane Arns ; **M. Tessmann** ; CERETTA, L. ; DAGOSTIN, V. S. ; HOEPERS. Neiva Junkes . LIDERANÇA E GERENCIAMENTO HUMANÍSTICO: AUTO-AVALIAÇÃO DE UM GRUPO DE ENFERMEIROS ATUANTES NA ÁREA HOSPITALAR. REVISTA EFICAZ, v. 1, p. 28-38, 2012.
5. ANDRADE, A. C. V. ; SORATTO, M. T. ; **Mágada Tessmann Schwalm** ; CERETTA, L. ; Valdemira Santana Dagostin . Planejamento das ações educativas pela equipe multiprofissional da Estratégia Saúde da Família . O Mundo da Saúde (Online), v. 37, p. 439, 2013.
6. **M. Tessmann** ; CERETTA, L. B. ; Valdemira Santana Dagostin ; SORATTO, M. T. ; PEPLAU, G. . Utilização de medicamentos: limites e possibilidades das orientações dos Agentes Comunitários de Saúde às famílias. O Mundo da Saúde (Online), v. 37, p. 44, 2013.
7. **M. Tessmann** ; HOEPERS. Neiva Junkes ; OLIVEIRA, A. C. C. ; SORATTO, M. T. ; CERETTA, L. . MEDIDAS DE INDEPENDÊNCIA FUNCIONAL EM UMA INSTITUIÇÃO DE LONGA PERMANÊNCIA DE IDOSOS.. Estudos Interdisciplinares sobre o Envelhecimento, v. 18, p. 7-26, 2013.
8. DANIEL, M. A. I. ; SORATTO, M. T. ; CERETTA, L. ; **M. Tessmann** ; ZIMMERMANN, KARINA GULBIS ; DAGOSTIN, V. S. . A TERAPIA FLORAL NO CONTROLE DO ESTRESSE OCUPACIONAL. Revista Saúde.com, v. 9, p. 33-43, 2013.
9. **SCHWALM, MÁGADA T.** ; PASQUALI, MATHEUS ; MIGUEL, SAMANTHA P. ; SANTOS, JOÃO PAULO A. ; VUOLO, FRANCIELI ; COMIM, CLARISSA M. ; PETRONILHO, FABRÍCIA ; QUEVEDO, JOÃO ; GELAIN, DANIEL P. ; MOREIRA, JOSÉ CLÁUDIO F. ; RITTER, CRISTIANE ; DAL-PIZZOL, FELIPE . Acute Brain Inflammation and Oxidative Damage Are Related to Long-Term Cognitive Deficits and Markers of Neurodegeneration in Sepsis-Survivor Rats. Molecular Neurobiology <sup>JCR</sup>, v. 49, p. 380-385, 2014.
10. SANTOS, M. A. B. ; CERETTA, L. B. ; REUS, G. Z. ; ABELAIRA, H. M. ; JORNADA, L. K. ; SCHWALM, M. T. ; NEOTTI, M. V. ; TOMAZZI, C. D. ; GULBIS, K. G. ; CERETTA, R. A. ; QUEVEDO, J. ; **SCHWALM MT** . Anxiety disorders are associated with quality of life impairment in patients with insulin-dependent type 2 diabetes: a case-control study. Revista Brasileira de Psiquiatria (São Paulo. 1999. Impresso) <sup>JCR</sup>, v. 000000, p. 2013, 2014.
11. **M. Tessmann** . Somos corpo. In: Martin Weingarten. (Org.). Orando em Família - Meditações diárias. Curitiba: Encontro Publicações, 2012, v. 13, p. 33-39.

12. FARIAS, B. M. ; ZIMMERMANN, K. G. ; CERETTA, L. B. ; **Márgada Tessmann Schwalm** ; BONFANTE, M. D. ; PERFFOL, R. . Avaliacao periestomal a partir do metodo SACS: um estudo de caso. In: 10 Congresso Brasileiro de Estomoterapia, 2013, Salvador. 10 Congresso Brasileiro de Estomoterapia, 2013.
13. FARIAS, B. M. ; ZIMMERMANN, K. G. ; CERETTA, L. B. ; **Márgada Tessmann Schwalm** ; CONSONI, E. ; ZANINI, M. T. ; PERFFOL, R. . Ostromizados: características dos participantes da ASSCRO. In: 10 Congresso Brasileiro de Estomoterapia, 2013, Salvador. 10 Congresso Brasileiro de Estomoterapia, 2013.
14. **Márgada Tessmann Schwalm** ; CERETTA, L. B. ; FARIAS, B. M. ; BONFANTE, M. D. ; AMBONI, G. . Avaliacao do risco de desenvolvimento de depressao empacientes ostromizados. In: IV Semana de Ciencias de Tecnologia, XII Seminario de Iniciacao cientifica, V Salao de Extensao e III Salao de Ensino, 2013, Criciuma. IV Semana de Ciencias de Tecnologia, XII Seminario de Iniciacao cientifica, V Salao de Extensao e III Salao de Ensino. Criciuma: Unesc, 2013.

#### FABIANE FERRAZ

1. **FERRAZ, F.** ; VENDRUSCULO, Carine ; SILVA, Maria Elisabeth Kleba ; PRADO, Marta Lenise Do ; REIBNITZ, Kenya Schmidt . Ações estruturantes interministeriais para reorientação da Atenção Básica em Saúde: convergência entre educação e humanização. O Mundo da Saúde (CUSC. Impresso), v. 36, p. 482-493, 2012.
2. SCHVEITZER Mariana Cabral ; BACKES, Vânia Marli Schubert ; PRADO, Marta Lenise Do ; LINO, Mônica Motta ; **Ferraz, Fabiane** . Grupos de pesquisa em educação em Enfermagem: linhas de pesquisa e produção científica em três regiões do Brasil. Revista Brasileira de Enfermagem (Impresso), v. 65, p. 332-338, 2012.
3. **Ferraz, Fabiane** ; BACKES, Vânia Marli Schubert ; MERCADO-MARTINEZ Francisco Javier ; PRADO, Marta Lenise Do . Políticas e Programas de Educação Permanente em Saúde no Brasil: revisão integrativa de literatura. Saúde & Transformação Social / Health & Social Change, v. 3, p. 113-128, 2012.
4. **Ferraz, Fabiane** ; BACKES, Vânia Marli Schubert ; PRADO, Marta Lenise Do ; LINO, Mônica Motta . Política Nacional de Educação Permanente em Saúde do Brasil: conhecimento dos profissionais da saúde. REVISTA IBEROAMERICANADE EDUCACIÓN Y INVESTIGACIÓN EN ENFERMERIA, v. 2, p. 33-41, 2012.
5. **Ferraz, Fabiane** . Contexto e processo de desenvolvimento das comissões permanentes de integração ensino-serviço: perspectiva dos sujeitos sociais pautada na concepção dialógica de Freire. Interface (Botucatu. Impresso), v. 16, p. 847-848, 2012.
6. BACKES, Vânia Marli Schubert ; PRADO, Marta Lenise Do ; LINO, Mônica Motta ; **Ferraz, Fabiane** ; REIBNITZ, Kenya Schmidt ; CANEVER, B. P. . Grupos de Pesquisa de Educação em Enfermagem do Brasil. Revista da Escola de Enfermagem da USP (Impresso) <sup>JCR</sup> , v. 46, p. 436-442, 2012.
7. BACKES, Vânia Marli Schubert ; PRADO, Marta Lenise Do ; LINO, Mônica Motta ; **FERRAZ, F.** ; CANEVER, B. P. ; GOMES Diana Coelho ; MARTINI Jussara Gue . Teses e dissertações de enfermeiros sobre educação em enfermagem e saúde: um estudo bibliométrico. Revista Brasileira de Enfermagem (Impresso), v. 66, p. 251-256, 2013.
8. **Ferraz, Fabiane** ; BACKES, Vânia Marli Schubert ; MERCADO-MARTINEZ Francisco Javier ; Feuerwerker, L.C.M. ; LINO, Mônica Motta . Gestão de recursos financeiros da educação permanente em saúde: desafio das comissões de integração ensino-serviço. Ciência e Saúde Coletiva (Impresso) <sup>JCR</sup> , v. 18, p. 1683-1693, 2013.
9. SOUZA, C. H. ; YAMANE, A. ; PANDINI, J. C. ; CERETTA, L. B. ; **FERRAZ, F.** ; LUZ, Glauco Duarte da ; SIMOES, P. W. T. A. . Incidence of tuberculous meningitis in the State of Santa Catarina, Brazil. Revista da Sociedade Brasileira de Medicina Tropical (Impresso) <sup>JCR</sup> , v. 47, p. 483-489, 2014.
10. PRADO, Marta Lenise Do ; TESTONI, ANA KAROLLINY ; KEMPFER, Silvana Silveira ; **Ferraz, Fabiane** ; LOPES, Christiny Regina ; BERNARDI, MARIELY CARMELINA . Formative Evaluation of the Nursing Program at a University in the South of Brazil: Technological Tool to the Approach of the Unified Health System. Open Journal of Social Sciences, v. 02, p. 1-6, 2014
11. VIEIRA, Reginaldo de Souza (Org.) ; CERETTA, Luciane Bisognin (Org.) ; SIMÕES, Priscyla Waleska Targino de Azevedo (Org.) ; **Ferraz, Fabiane** (Org.) ; DAGOSTIN, Valdemira Santana (Org.) ; SCHWALM, Magada Tessman (Org.) ; BIROLO, Iona Vieira Bez (Org.) ; ZIMMERMANN, Karina Cardoso Gulbis (Org.) . Coletânea de Direito Sanitário e Saúde Coletiva. 1. ed. Criciúma - SC: Editora da UNESC, 2014. v. 2. 644p .
12. LOPES, Christiny Regina ; PRADO, Marta Lenise Do ; CANEVER, B. P. ; **Ferraz, Fabiane** . Formação crítico-criativa em enfermagem: revisão de estudos brasileiros sobre instrumentos de avaliação discente. In: 64o Congresso Brasileiro de Enfermagem, 2012, Porto Alegre. Anais do 64o Congresso Brasileiro de Enfermagem. Brasília: ABEN-Nacional, 2012. v. 1. p. s/p-s/p.

13. SANTOS, Eliane Dionísia Scheid ; **Ferraz, Fabiane** . Educação para a saúde nas escolas: revisão de estudos ibero-latinoamericanos sobre a atuação da enfermagem. In: 64o Congresso Brasileiro de Enfermagem, 2012, Porto Alegre. Anais do 64o Congresso Brasileiro de Enfermagem. Brasília: ABEN-Nacional, 2012. v. 1. p. s/p-s/p.
14. VENDRUSCULO, Carine ; SILVA, Maria Elisabeth Kleba ; **Ferraz, Fabiane** . Comissão de Integração Ensino-Serviço Extremo Oeste II de Santa Catarina/Brasil: articulação da educação permanente em saúde. In: 10 Congresso Internacional da Rede Unida, 2012, Rio de Janeiro. Anais 10 Congresso Internacional da Rede Unida, 2012. v. 1. p. s/p-s/p.
15. CORREA, Aline Bussolo ; **FERRAZ, F.** ; REIBNITZ, Kenya Schmidt ; KLOH Daiana ; LIMA Margarete Maria . Política nacional de educação permanente em saúde: diferença entre suas portarias instituintes. In: 17o Seminário Nacional de Pesquisa em Enfermagem, 2013, Natal - RN. Anais do 17o Seminário Nacional de Pesquisa em Enfermagem. Brasília-DF: ABEn-Nacional, 2013. p. 2219-2221.
16. KEMPFER, Silvana Silveira ; **Ferraz, Fabiane** ; TESTONI, Ana K. ; PRADO, Marta Lenise Do ; YANES, Carolina Young . Processo de avaliação expresso nos planos de ensino do curso de enfermagem da Universidade Federal de Santa Catarina. In: 17o Seminário Nacional de Pesquisa em Enfermagem, 2013, Natal - RN. Anais do 17o Seminário Nacional de Pesquisa em Enfermagem. Brasília-DF: ABEn-Nacional, 2013. p. 755-757.
17. KEMPFER, Silvana Silveira ; **Ferraz, Fabiane** ; LOPES, Christiny Regina ; PRADO, Marta Lenise Do ; TESTONI, Ana K. . Competências expressas nos planos de ensino do Curso de Enfermagem da Universidade Federal de Santa Catarina. In: 17o Seminário Nacional de Pesquisa em Enfermagem, 2013, Natal - RN. Anais do 17o Seminário Nacional de Pesquisa em Enfermagem. Brasília: ABEN, 2013. v. 1. p. 989-991.
18. VALGAS, Fernanda Geraldo ; DAGOSTIN, Valdemira Santina ; **Ferraz, Fabiane** ; ZIMMERMANN, Karina Cardoso Gulbis ; CERETTA, Luciane Bisognin . POLÍTICA DE EDUCAÇÃO PERMANENTE EM SAÚDE: ORGANIZAÇÃO INICIAL E TRANSIÇÃO PARA A SEGUNDA COMPOSIÇÃO DA PROPOSTA NA REGIÃO CARBONÍFERA. In: II Seminário Sul Brasileiro de Direito Sanitário e Saúde Coletiva, 2014, Criciúma - SC. Coletânea de Direito Sanitário e Saúde Coletiva. Criciúma - SC: UNESC, 2014. v. 2. p. 530-532.
19. BARRETO, Morgana Vanessa ; MACHADO, Daniela ; **Ferraz, Fabiane** . CUIDADOS DE ENFERMAGEM A PACIENTE PORTADORA DE DEPRESSÃO GRAVE INTERNADA EM HOSPITAL PSIQUIÁTRICO. In: II Seminário Sul Brasileiro de Direito Sanitário e Saúde Coletiva, 2014, Criciúma - SC. Coletânea de Direito Sanitário e Saúde Coletiva. Criciúma - SC: UNESC, 2014. v. 2. p. 403-404.
20. FERNANDES, Renata Damasio ; SEHNEM, Júlia Peruchi ; **Ferraz, Fabiane** ; SCHWALM, Magada Tessman . CUIDADOS NO PRÉ-NATAL AS GESTANTES DE ALTO RISCO ADOLESCENTES E IDOSAS: RELATO DE EXPERIÊNCIAS EM UNIDADE DE SAÚDE DA FAMÍLIA E CENTRO DE REFERÊNCIA. In: II Seminário Sul Brasileiro de Direito Sanitário e Saúde Coletiva, 2014, Criciúma - SC. Coletânea de Direito Sanitário e Saúde Coletiva. Criciúma - SC: UNESC, 2014. v. 2. p. 370-371.
21. MACHADO, Daniela ; BARRETO, Morgana Vanessa ; PÉRICO, Susane Raquel ; **Ferraz, Fabiane** . SISTEMATIZAÇÃO DA ASSISTÊNCIA DE ENFERMAGEM EM PACIENTE PORTADORA DE ANOREXIA NERVOSA E BULIMIA NERVOSA. In: II Seminário Sul Brasileiro de Direito Sanitário e Saúde Coletiva, 2014, Criciúma - SC. Coletânea de Direito Sanitário e Saúde Coletiva. Criciúma - SC: UNESC, 2014. v. 2. p. 401-402.
22. RANKEL, Márcia Bertan de Oliveira ; **Ferraz, Fabiane** . PROJETO TERAPÊUTICO SINGULAR: IMPORTANTE FERRAMENTA NO PROCESSO DE ENSINO-APRENDIZAGEM EM AULAS PRÁTICAS DE ENFERMAGEM. In: II Seminário Sul Brasileiro de Direito Sanitário e Saúde Coletiva, 2014, Criciúma - SC. Coletânea de Direito Sanitário e Saúde Coletiva. Criciúma - SC: UNESC, 2014. v. 2. p. 301-302.
23. BRIGUENTE, Taize Lebarbenchon ; COPETI, Jessica Cesa ; RINALDI, Amanda ; **Ferraz, Fabiane** . EDUCAÇÃO EM SAÚDE COM GRUPO DE GESTANTES: O PRÉ-NATAL, AS ALTERAÇÕES E OS DESCONFORTOS DA GESTAÇÃO ENTRAM NA RODA DE CONVERSA. In: II Seminário Sul Brasileiro de Direito Sanitário e Saúde Coletiva, 2014, Criciúma - SC. Coletânea de Direito Sanitário e Saúde Coletiva. Criciúma - SC: UNESC, 2014. v. 2. p. 295-297.
24. CANDIOTTO, Jusimari Aparecida Estadler ; GHEDIN, Diogo Romancini ; CERON, Isabel Domingos ; PRA, Maristella Siqueira ; ROMANHA, Jussara Aparecida Trindade ; **Ferraz, Fabiane** . HIGIENE E SAÚDE NA EDUCAÇÃO INFANTIL: RELATO DE EXPERIÊNCIA DE UMA ATIVIDADE LÚDICO-EDUCATIVA. In: II Seminário Sul Brasileiro de Direito Sanitário e Saúde Coletiva, 2014, Criciúma - SC. Coletânea de Direito Sanitário e Saúde Coletiva. Criciúma - SC: UNESC, 2014. v. 2. p. 293-294.
25. VIERO, Vanise dos Santos Ferreira ; **Ferraz, Fabiane** ; SIMÕES, Priscyla Waleska Targino de Azevedo ; CERETTA, Luciane Bisognin ; FARIAS, Joni Marcio de . AÇÕES DE EDUCAÇÃO EM SAÚDE PARA ADOLESCENTES ESCOLARES NA CIDADE DE CRICIÚMA/SC. In: II Seminário Sul Brasileiro de Direito Sanitário e Saúde Coletiva, 2014, Criciúma - SC. Coletânea de Direito Sanitário e Saúde Coletiva. Criciúma - SC: UNESC, 2014. v. 2. p. 288-290.

26. VIEIRA, Reginaldo de Souza ; BIROLO, Iona Vieira Bez ; **Ferraz, Fabiane** ; LLIBIO, Michel Belmiro ; CANDIOTTO, Jusimari Aparecida Estadler . SAÚDE PÚBLICA E PARTICIPAÇÃO POPULAR: CONSTRUINDO A CIDADANIA EM SAÚDE A PARTIR DA EXTENSÃO UNIVERSITÁRIA. In: II Seminário Sul Brasileiro de Direito Sanitário e Saúde Coletiva, 2014, Criciúma - SC. Coletânea de Direito Sanitário e Saúde Coletiva. Criciúma - SC: UNESC, 2014. v. 2. p. 281-282.
27. OLIVEIRA, Vera Lúcia Leal de ; SILVA, Ana Carolina Saretto ; SOUZA, Diego Floriano ; ORTOLAN, Igor Velho ; **Ferraz, Fabiane** . O LÚDICO NO ESTUDO DE OBRAS DE PAULO FREIRE: RELATO DE UMA EXPERIÊNCIA. In: II Seminário Sul Brasileiro de Direito Sanitário e Saúde Coletiva, 2014, Criciúma - SC. Coletânea de Direito Sanitário e Saúde Coletiva. Criciúma - SC: Editora da UNESC, 2014. v. 2. p. 274-275.
28. **Ferraz, Fabiane** ; BACKES, Vânia Marli Schubert ; MERCADO-MARTINEZ Francisco Javier . Participação e envolvimento dos sujeitos sociais em duas Comissões de Integração Ensino-Serviço de Santa Catarina/Brasil. In: 10 Congresso Internacional da Rede Unida, 2012, Rio de Janeiro. Anais 10 Congresso Internacional da Rede Unida - Interface - Comunicação, Saúde, Educação. Botucatu - SP: UNESP, 2012. v. Supll.
29. FORTE, Elaine Cristina Novatzki ; BORGES, Ana Maria Fernandes ; TROMBETTA, Ana Paula ; **Ferraz, Fabiane** . Programa de Educação pelo Trabalho para a Saúde: análise das produções científicas. In: 64o Congresso Brasileiro de Enfermagem, 2012, Porto Alegre. Anais do 64o Congresso Brasileiro de Enfermagem. Brasília: ABEN-Nacional, 2012. v. 1. p. s/p-s/p.
30. PEREIRA, Maria das Dores ; **Ferraz, Fabiane** . Produção científica da enfermagem brasileira sobre segurança do paciente em ambiente hospitalar. In: 64o Congresso Brasileiro de Enfermagem, 2012, Porto Alegre. Anais do 64o Congresso Brasileiro de Enfermagem. Brasília: ABEN-Nacional, 2012. v. 1. p. s/p-s/p.
31. TRINDADE, Letícia de Lima ; AMESTOY Simone Coelho ; Denise Elvira Pires de Pires ; VENDRUSCULO, Carine ; **Ferraz, Fabiane** . Produção teórica Latino-americana sobre cargas de trabalho. In: V Congresso Iberoamericano de Pesquisa Qualitativa em Saúde, 2012, Lisboa. Anais V Congresso Iberoamericano de Pesquisa Qualitativa em Saúde: Circulação de saberes e desafios em saúde. Lisboa, 2012. v. 1. p. P188-P188.
32. TRINDADE, Letícia de Lima ; Denise Elvira Pires de Pires ; VENDRUSCULO, Carine ; **Ferraz, Fabiane** . Implicações de dois modelos assistenciais nas cargas de trabalho dos profissionais de saúde. In: V Congresso Iberoamericano de Pesquisa Qualitativa em Saúde, 2012, Lisboa. Anais V Congresso Iberoamericano de Pesquisa Qualitativa em Saúde: Circulação de saberes e desafios em saúde. Lisboa, 2012. v. 1. p. O206-O206.
33. VENDRUSCULO, Carine ; PRADO, Marta Lenise Do ; NIETSCHKE, Elisabeta Albertina ; **FERRAZ, F.** ; TRINDADE, Letícia de Lima . Reflexões teóricas sobre as ações interministeriais para a reorientação da atenção à saúde no Brasil. In: V Congresso Iberoamericano de Pesquisa Qualitativa em Saúde, 2012, Lisboa. Anais V Congresso Iberoamericano de Pesquisa Qualitativa em Saúde: Circulação de saberes e desafios em saúde. Lisboa, 2012. v. 1. p. P83-P83.
34. **Ferraz, Fabiane** ; BACKES, Vânia Marli Schubert ; MERCADO-MARTINEZ Francisco Javier . Contexto de duas Comissões Permanentes de Integração Ensino-Serviço de Santa Catarina/Brasil. In: V Congresso Iberoamericano de Pesquisa Qualitativa em Saúde, 2012, Lisboa. Anais V Congresso Iberoamericano de Pesquisa Qualitativa em Saúde: Circulação de saberes e desafios em saúde. Lisboa, 2012. v. 1. p. 0317-0317.
35. PRADO, Marta Lenise Do ; KEMPFER, Silvana Silveira ; **Ferraz, Fabiane** ; BERNARDI, MARIELY CARMELINA ; TESTONI, Ana K. ; FERREIRA, Carine . Finalidade da avaliação do estudante de enfermagem: por que avaliar?. In: XIV Colóquio Panamericano de Investigación en Enfermería, 2014, Cartagena de Indias - Colombia. Anais do XIV Colóquio Panamericano de Investigación en Enfermería, 2014. v. 1.
36. MELO, Laurentina ; REIBNITZ, Kenya Schmidt ; KLOH Daiana ; LIMA Margarete Maria ; CORREA, Aline Bussolo ; **Ferraz, Fabiane** ; SILVA, Alessandra Dias . Participação do quadrilátero da formação na Comissão de Integração Ensino-Serviço da Grande Florianópolis. In: 11o Congresso Internacional da Rede Unida, 2014, Fortaleza. Anais do 11o Congresso Internacional da Rede Unida. Suplemento Revista Interface - Comunicação, Saúde, Educação. Botucatu: Interface [online], 2014. v. suppl. p. s/p-s/p.
37. MELO, Laurentina ; REIBNITZ, Kenya Schmidt ; KLOH Daiana ; LIMA Margarete Maria ; CORREA, Aline Bussolo ; **Ferraz, Fabiane** ; ROVAIS, Maria de Fátima de Souza . Educação Permanente na Grande Florianópolis: 10 anos de história. In: 11o Congresso Internacional da Rede Unida, 2014, Fortaleza. Anais do 11o Congresso Internacional da Rede Unida. Suplemento Revista Interface - Comunicação, Saúde, Educação. Botucatu: Interface [online], 2014. v. suppl. p. s/p-s/p.



1. RODRIGUES, F. ; MOREIRA, J. ; SOUZA, P. S. ; CERETTA, L. B. ; **Tuon, Lisiane** . O funcionamento e a Adesão nos Grupos e Hiperdia no Município de Criciúma: Uma Visão dos Coordenadores. Revista de Saúde Pública de Santa Catarina, v. 5, p. 44-62, 2012.
2. SOUZA, P. C. ; RODRIGUES, F. ; SOUZA, P. S. ; BERLINCK, M. ; **Tuon, Lisiane** . Medida da função motora nas distrofias musculares progressivas: uma nova alternativa para avaliação fisioterapêutica. Fisioterapia Brasil, v. 13, p. 109-112, 2012.
3. PLACIDO, N. B. ; RODRIGUES, F. ; **Tuon, Lisiane** ; COELHO, B. . Fisioterapeutas integrantes do Núcleo de Apoio à Saúde da Família do Estado de Santa Catarina: competências e desafios. Fisioterapia Brasil, v. 14, p. 429-434, 2013.
4. GONZALES, A. I. ; RIES, L. G. K. ; **Tuon, Lisiane** ; STIES, S. W. . Influência de Diferentes Métodos de Normalização da Amplitude EMG dos Músculos Esternocleidomastoideo e Trapézio Superior na Distrofia Miotônica. Revista Brasileira de Biomecânica (Impresso), v. 12, p. 50-56, 2013.
5. SOUZA, P. S. ; MOREIRA, J. ; VICTOR, E. G. ; CERETTA, L. ; **Tuon, Lisiane** . Educação em Saúde nos Grupos de Controle ao Tabagismo no Município de Criciúma: A Prática do Fisioterapeuta. Revista de Saúde Pública de Santa Catarina, v. 6, p. 8-20, 2013.
6. RODRIGUES, F. ; **Tuon, Lisiane** . Atuação da Fisioterapia no Programa de Residência Multiprofissional. Revista do Programa de Residência Multiprofissional, v. 1, p. 42-52, 2013.
7. RODRIGUES, F. ; **Tuon, Lisiane** . A Fisioterapia na Atenção Primária. Revista do Programa de Residência Multiprofissional em Atenção Básica, v. 1, p. 33-52, 2013.
8. SPINDOLA, B. M. ; RODRIGUES, F. ; MOREIRA, J. ; **Tuon, Lisiane** . A Utilização de Grupos de Educação em Saúde no Desenvolvimento Motor de Bebês Prematuros. Revista de Saúde Pública de Santa Catarina, v. 6, p. 7-21, 2013.
9. SOUZA, P. S. ; RODRIGUES, F. ; VICTOR, E. G. ; SOUZA, F. J. F. B. ; CERETTA, L. B. ; MANGILLI, E. M. ; **Tuon, Lisiane** . Avaliação da capacidade cardiopulmonar nos indivíduos cadastrados no Programa de Controle ao Tabagismo. Fisioterapia Brasil, v. 15, p. 35-41, 2014.
10. MUNARI, U. B. ; RODRIGUES, F. ; SOUZA, P. S. ; MANGILLI, E. M. ; CERETTA, L. B. ; **Tuon, Lisiane** . Um Modelo de Atuação da Fisioterapia na Estratégia de Saúde da Família em Criciúma/SC. In: 10 Congresso Brasileiro Saúde Coletiva, 2012, Porto Alegre. Anais Saúde Coletiva, 2012.
11. SOUZA, P. S. ; RODRIGUES, F. ; MANGILLI, E. M. ; CERETTA, L. B. ; **Tuon, Lisiane** . Relato de Experiências das Fisioterapeutas do Programa de Residência Multiprofissional em Atenção Básica/Saúde da Família da Universidade do Extremo Sul Catarinense - UNESC. In: 10 Congresso Brasileiro Saúde Coletiva, 2012, Porto Alegre. Anais Saúde Coletiva, 2012.
12. RODRIGUES, F. ; SOUZA, P. S. ; MOREIRA, J. ; CERETTA, L. B. ; **Tuon, Lisiane** . Uma Visão dos coordenadores dos Grupos de HIPERDIA no Município de Criciúma/SC. In: 10 Congresso Brasileiro Saúde Coletiva, 2012, Porto Alegre. Anais Saúde Coletiva, 2012. v. 1.
13. RODRIGUES, F. ; SOUZA, P. S. ; PLACIDO, N. B. ; MUNARI, U. B. ; CRUZ, T. S. ; FERREIRA, K. C. ; COELHO, B. ; SAVI, J. ; CERETTA, L. B. ; **Tuon, Lisiane** . Avaliação do Comprometimento Funcional e Cognitivo do Idoso na Estratégia de Saúde da Família do Município de Criciúma. In: 10 Congresso Brasileiro Saúde Coletiva, 2012, Porto Alegre. Anais Saúde Coletiva, 2012. v. 1.
14. SOUZA, P. S. ; RODRIGUES, F. ; BIROLLO, I. ; TOMASI, C. ; CERETTA, L. B. ; **Tuon, Lisiane** . Desenvolvimento Motor em Crianças de 0 a 3 anos de idade para Professores do Centro de Educação Infantil da AFASC: Ação de Educação em Saúde. In: 10 Congresso Brasileiro Saúde Coletiva, 2012, Porto Alegre. Anais Saúde Coletiva, 2012. v. 1.

#### ISMAEL FRANCISCO DE SOUZA

1. **SOUZA, Ismael Francisco de** ; SCHMINSKI, R. ; VIEIRA, Reginaldo de Souza ; Ivanir Prá Silva Thomé . A atuação dos enfermeiros nas notificações compulsórias de trabalho precoce, nas unidades de estratégia de Saúde da Família do município de Criciúma/SC. Revista de Direito Sanitário, v. 13, p. 1-17, 2012.
2. **SOUZA, Ismael Francisco de** . Conselho tutelar: do processo de participação popular à efetivação dos direitos de crianças e adolescentes. Jus Navigandi, v. 1, p. 3820, 2013.
3. VENERIO, C. M. S. (Org.) ; **SOUZA, Ismael Francisco de** (Org.) . Democracia, pluralismo e pensamento crítico : homenagem ao professor Antonio Carlos Wolkmer. 1. ed. Criciúma: EdUNESC, 2012. v. 1. 192p .
4. **SOUZA, Ismael Francisco de** (Org.) ; VIEIRA, Reginaldo de Souza (Org.) . Estado, Política e Direito: Políticas Públicas, Democracia e Direito Fundamentais. 1. ed. Criciúma: Edunesc, 2013. v. IV. 320p .

5. CUSTODIO, Andre Viana (Org.) ; **SOUZA, Ismael Francisco de** (Org.) ; POFFO, Gabriela Depiné (Org.) . Direitos Fundamentais e Políticas Públicas. 1. ed. Balnário Camboriu: Ed. Avantis, 2013. v. 1. 539p .
6. **SOUZA, Ismael Francisco de** (Org.) ; DELMORO, Rosângela (Org.) . Direito da Criança e do Adolescente. 1. ed. Curitiba: Íthala, 2014. v. 1. 224p .
7. CUSTODIO, Andre Viana ; **SOUZA, Ismael Francisco de** . CONSELHO TUTELAR COMO FORMA DE PARTICIPAÇÃO POPULAR. In: VENERIO. Carlos magno Spricigo & SOUZA. Ismael Francisco de.. (Org.). Democracia, pluralismo e pensamento crítico : homenagem ao professor Antonio Carlos Wolkmer. 1ed.Criciúma: EdUNESC, 2012, v. 1, p. 33-48.
8. **SOUZA, Ismael Francisco de** ; REIS, Suzete da Silva . Mercado de trabalho e Gênero: reflexões necessárias. In: Marli Marlene Moraes da Costa; Josiane Borghetti Antonelo Nunes; Quelen Brondani de Aquino. (Org.). Direito, políticas públicas & Gênero. Curitiba: Multideia, 2012, v. 1, p. 133-149.
9. **SOUZA, Ismael Francisco de** ; CUSTODIO, Andre Viana . O Serviço de Convivência e Fortalecimento de Vínculos para Crianças e Adolescentes de 06 a 15 anos no Contexto so Sistema Único de Assistência Social (SUAS). In: Marli M. Moraes da Costa & Hugo Thamir Rodrigues. (Org.). Direito & Políticas Públicas VIII. 1ed.Curitiba: multideia, 2013, v. VIII, p. 199-224.
10. **SOUZA, Ismael Francisco de** ; SOUZA, Mariana Barbosa . Políticas públicas de identidade no Litoral Norte do Rio Grande do Sul: a experiência de Capão da Canoa e de Xangri-Lá.. In: Daniel Ribeiro Preve, Alfredo Engelmann Filho e Juliano Bitencourt Campos. (Org.). Patrimônio Cultural, Direito e Cidadania. 1ed.Erechim: habilis, 2013, v. 1, p. 231-242.
11. **SOUZA, Ismael Francisco de** ; Jéssica Daminelli Eugênio . Direitos Humanos e Diversidade sexual: construindo uma sociedade plural.. In: Ismael Francisco de Souza; Reginaldo de Souza Vieira. (Org.). Estado, Política e Direito: Políticas Públicas, Democracia e Direito Fundamentais. IVed.Criciúma: Edunesc, 2013, v. IV, p. 149-162.
12. **SOUZA, Ismael Francisco de** ; MELLER, Diogo Lentz . Democracia: História, perspectivas e recriação. In: Marli M. Costa; Rosane porto; Sabrina Cassol. (Org.). Direito, cidadania & Políticas Públicas VII. 1ed.Porto Alegre: Imprensa Livre, 2013, v. VII, p. 227-240.
13. **SOUZA, Ismael Francisco de** ; DIAS, Naiany Colombo ; ZANETTE, Taciene Minotto . A Relação entre o serviço de convivência e fortalecimento de vínculos de 06 a 15 anos nos Centros de Referencias de assistência Social (CRAS) do Município de Criciúma e a proteção aos Direitos de Crianças e Adolescentes.. In: Janice Merigo. (Org.). A Relação entre o serviço de convivência e fortalecimento de vínculos de 06 a 15 anos nos Centros de Referencias de assistência Social (CRAS) do Município de Criciúma e a proteção aos Direitos de Crianças e Adolescentes. 1ed.Rio de Janeiro: Livre expressão, 2013, v. 1, p. 221-254
14. **SOUZA, Ismael Francisco de** ; Jéssica Daminelli Eugênio . PERSPECTIVAS E POLÍTICAS PÚBLICAS PARA LGBT NO BRASIL. In: André Viana Custodio; Ismael Francisco de Souza; Gabriella Depiné Poffo. (Org.). Direitos Fundamentais e Políticas Públicas. 1ed.Balneário Camboriu: Ed. Avantis, 2013, v. 1, p. 523-532.
15. **SOUZA, Ismael Francisco de** ; Sandra Muriel Zadróski Zanette . PUBLICIDADE NA SOCIEDADE DE CONSUMO: UMA ANÁLISE DA INTERFERÊNCIA DOS MEIOS DE COMUNICAÇÃO NA FORMAÇÃO DA CRIANÇA, SOB O ENFOQUE DA DOCTRINA DA PROTEÇÃO INTEGRAL. In: Ismael Francisco de Souza & Rosangela Del Moro. (Org.). Direito da criança e do Adolescente. 1ed.Curitiba: Ithala, 2014, v. 1, p. 13-34.
16. **SOUZA, Ismael Francisco de** ; Jéssica Daminelli Eugênio ; Manuela Monteiro Mesquita. . A construção do movimento LGBT no Brasil: uma análise das reivindicações pela efetivação de direitos humanos.. In: II seminário Interdisciplinar em Sociologia e Direito, 2012, Niterói. Anais II seminário Interdisciplinar em Sociologia e Direito. Niterói: ED. UFF, 2012. v. 1. p. 1-18.
17. **SOUZA, Ismael Francisco de** ; Susana Formentin Mendes . A atuação do conselho tutelar do município de criciúma no Reconhecimento ao direito à educação infantil.. In: IV SEMINÁRIO INTERNACIONAL sobre DIREITOS HUMANOS, VIOLÊNCIA E POBREZA: a situação de crianças e adolescentes na América Latina hoje, 2012, Rio de Janeiro. Anais do IV SEMINÁRIO INTERNACIONAL sobre DIREITOS HUMANOS, VIOLÊNCIA E POBREZA: a situação de crianças e adolescentes na América Latina hoje. Rio de Janeiro: Rde Sirius, 2012. v. 4. p. 01-14.
18. **SOUZA, Ismael Francisco de** ; Susana Formentin Mendes . A ATUAÇÃO DO CONSELHO TUTELAR DO MUNICÍPIO DE CRICIÚMA NO RECONHECIMENTO AO DIREITO À EDUCAÇÃO INFANTIL.. In: IX Seminário Internacional de demandas Sociais e Políticas Públicas na Sociedade contemporânea, 2012, santa Cruz do Sul. Anais do VIII Seminário Internacional de Demandas Sociais e políticas Publicas na Sociedade contemporânea. Santa Cruz do Sul: Edunisc, 2012. v. 1. p. 1-18.
19. Beatriz Demboski Búrigo ; **SOUZA, Ismael Francisco de** . POLÍTICAS PÚBLICAS PARA CRIANÇAS E ADOLESCENTES: DO ASSISTENCIALISMO AO RECONHECIMENTO DE DIREITOS. In: IX Seminário Internacional de

- demandas Sociais e Políticas Públicas na Sociedade contemporânea, 2012, Santa Cruz do Sul. Anais do VIII Seminário Internacional de Demandas Sociais e Políticas Públicas na Sociedade contemporânea. Santa Cruz do Sul: Edunisc, 2012. v. 1. p. 1-17.
20. **SOUZA, Ismael Francisco de** ; Jéssica Daminelli Eugênio . DIREITO À CONVIVÊNCIA FAMILIAR E COMUNITÁRIA: OS EFEITOS DA LEI 12.010/2009 NO MUNICÍPIO DE CRICIÚMA/SC. In: IX Seminário Internacional de Demandas Sociais e Políticas Públicas na Sociedade contemporânea, 2012, Santa Cruz do Sul. Anais do VIII Seminário Internacional de Demandas Sociais e Políticas Públicas na Sociedade contemporânea. Santa Cruz do Sul: Edunisc, 2012. v. 1. p. 1-18.
  21. **SOUZA, Ismael Francisco de** ; Jéssica Daminelli Eugênio . A DIVERSIDADE SEXUAL SOB A PERSPECTIVA DOS DIREITOS HUMANOS. In: A Influência da Declaração dos Direitos do Homem e do Cidadão (França, 1789): Anais da Terceira Semana de Direitos Humanos da UFSC, 2013, Florianópolis. A Influência da Declaração dos Direitos do Homem e do Cidadão (França, 1789): Anais da Terceira Semana de Direitos Humanos da UFSC. Curitiba: Multideia, 2013. v. 1. p. 287-304.
  22. **SOUZA, Ismael Francisco de** ; Camila Marchioro de Medeiros . EDUCAÇÃO EM DIREITOS HUMANOS: CONCEITOS FUNDAMENTAIS E SEU IMPORTANTE PAPEL NO PROCESSO DE PROMOÇÃO E EFETIVAÇÃO DOS DIREITOS HUMANOS. In: A Influência da Declaração dos Direitos do Homem e do Cidadão (França, 1789): Anais da Terceira Semana de Direitos Humanos da UFSC, 2013, Florianópolis. A Influência da Declaração dos Direitos do Homem e do Cidadão (França, 1789): Anais da Terceira Semana de Direitos Humanos da UFSC. Curitiba: Multideia, 2013. v. 3. p. 241-268.
  23. **SOUZA, Ismael Francisco de** ; SOUZA, Mariana Barbosa . O processo de urbanização e os condomínios horizontais fechados na região do litoral norte do Rio Grande do Sul: A segregação socioespacial em Capão da Canoa e Xangri-lá.. In: X Seminário Internacional Demandas Sociais e Políticas Públicas na Sociedade Contemporânea, 2013, Santa Cruz do Sul -RS. X Seminário Internacional Demandas Sociais e Políticas Públicas na Sociedade Contemporânea. Santa Cruz do Sul -RS: Editora UNISC, 2013. v. X. p. 1-15.
  24. **SOUZA, Ismael Francisco de** ; SOUZA, Mariana Barbosa . Uma análise do desenvolvimento no litoral norte do Rio Grande do Sul: Ensaio acerca da experiência do conselho regional de desenvolvimento da região do litoral norte.. In: X Seminário Internacional Demandas Sociais e Políticas Públicas na Sociedade Contemporânea, 2013, Santa Cruz do Sul -RS. X Seminário Internacional Demandas Sociais e Políticas Públicas na Sociedade Contemporânea. Santa Cruz do Sul -RS: Editora UNISC, 2013. v. X. p. 1-15.
  25. **SOUZA, Ismael Francisco de** ; Jéssica Daminelli Eugênio . Juventudes no Brasil Contemporâneo. In: X Seminário Internacional Demandas Sociais e Políticas Públicas na Sociedade Contemporânea, 2013, Santa Cruz do Sul -RS. X Seminário Internacional Demandas Sociais e Políticas Públicas na Sociedade Contemporânea. Santa Cruz do Sul -RS: Editora UNISC, 2013. v. X. p. 1-15.
  26. **SOUZA, Ismael Francisco de** ; PAGANINI, J. . Apontamentos teóricos sobre o trabalho infantil no Brasil e seus reflexos para a saúde da criança e do adolescente. In: II Seminário Sul Brasileiro de Direito Sanitário e Saúde Coletiva, 2014, Criciúma. II Seminário Sul Brasileiro de Direito Sanitário e Saúde Coletiva. Criciúma: edunesc, 2014. v. 1. p. 1-14.
  27. **SOUZA, Ismael Francisco de** ; Analice Schaefer de Moura . TRABALHO INFANTIL: UMA AFRONTA À PROMOÇÃO E CONSOLIDAÇÃO DO TRABALHO DECENTE NO BRASIL. In: XI Seminário Internacional Demandas Sociais e Políticas Públicas na Sociedade Contemporânea, 2014, Santa Cruz do Sul. XI Seminário Internacional Demandas Sociais e Políticas Públicas na Sociedade Contemporânea. Edunisc: Edunisc, 2014. v. 1. p. 1-15.

#### **REGINALDO DE SOUZA VIEIRA**

1. **VIEIRA, R. S.** ; **VIEIRA, R. S.** ; THOME, I. P. S. ; SOUZA, I. F. . A atuação dos enfermeiros nas notificações compulsórias de trabalho precoce, nas unidades de estratégia de Saúde da Família do município de Criciúma/SC. Revista de Direito Sanitário, v. 13, p. 132-156, 2012.
2. **VIEIRA, R. S.** (Org.) ; SOUZA, I. F. (Org.) . Estado, Política e Direito: políticas públicas, democracia e direitos fundamentais. 1. ed. Criciúma - SC: Editora UNESC, 2013. v. 1. 320p .
3. **VIEIRA, R. S.** (Org.) ; CERETTA, L. (Org.) . Temas em direito sanitário & saúde coletiva: SUS - uma política pública de Estado. 1. ed. Criciúma: EdiUNESC, 2013. v. 1. 248p .
4. **VIEIRA, R. S.** (Org.) ; CERETTA, L. (Org.) ; SIMÕES, P. W. T. A. (Org.) ; FERRAZ, F. (Org.) ; DAGOSTIN, V. S. (Org.) ; SCHWALM, M. T. (Org.) ; Vieira, I. B. B. (Org.) ; ZIMMERMANN, K. C. G. (Org.) . Coletânea de direito sanitário e saúde coletiva, volume 2 [recurso eletrônico]. 1. ed. Criciúma-SC: Unesc, 2014. v. 1. 645p .

5. **VIEIRA, R. S.** (Org.) ; CERETTA, L. (Org.) ; SIMÕES, P. W. T. A. (Org.) ; THOME, I. P. S. (Org.) . Coletânea de direito sanitário e saúde coletiva, volume 1 [recurso eletrônico]. 1. ed. Criciúma-SC: Unesc, 2014. v. 1. 667p .
6. NUNES, F. P. ; **VIEIRA, R. S.** . Pluralismo jurídico sanitário: pressupostos de um práxis plural no âmbito da saúde. In: Carlos Magno Spricigo Venério; Ismael Francisco de Souza. (Org.). Democracia, pluralismo e pensamento crítico: homenagem ao Prof. Antonio Carlos Wolkmer. 1ed.Criciúma - SC: EdiUNESC, 2012, v. 1, p. 163-190.
7. **VIEIRA, R. S.** ; **VIEIRA, R. S.** ; SILVA, A. S. . Ética profissional na formação da liderança de Enfermagem: aproximações conceituais na perspectiva da sua atuação nas ações de saúde. In: Reginaldo de Souza Vieira; Ismael Francisco de Souza. (Org.). Estado, Política e Direito: políticas públicas, democracia e direitos fundamentais. 1ed.Criciúma - SC: Editora UNESC, 2013, v. 1, p. 59-76.
8. HIJAZ, T. F. ; MIRANDA, H. F. V. ; **VIEIRA, R. S.** . O PAPEL DO MINISTÉRIO PÚBLICO NA EFETIVAÇÃO DO DIREITO AO ACOMPANHANTE DURANTE O TRABALHO DE PARTO, PARTO E PÓS-PARTO. In: Reginaldo de Souza Vieira; Luciane Bisognin Ceretta. (Org.). Temas em direito sanitário & saúde coletiva: SUS - uma política pública de Estado. 1ed.Criciúma: EdiUNESC, 2013, v. 1, p. 1-21.
9. **VIEIRA, R. S.** ; **VIEIRA, R. S.** ; THOME, I. P. S. . O SISTEMA ÚNICO DE SAÚDE E A POLÍTICA NACIONAL DE ATENÇÃO BÁSICA DA SAÚDE. In: Reginaldo de Souza Vieira; Luciane Bisognin Ceretta. (Org.). Temas em direito sanitário & saúde coletiva: SUS - uma política pública de Estado. 1ed.Criciúma: EdiUNESC, 2013, v. 1, p. 1-23.
10. ROSSO, A. C. C. ; **VIEIRA, R. S.** . O fornecimento de protetor solar como política pública de saúde na prevenção do Câncer de pele. In: João Henrique Zanelatto; Dimas de Oliveira Estevam. (Org.). Instituições, políticas públicas e desenvolvimento regional. 1ed.Criciúma: EdiUNESC, 2013, v. 1, p. 103-120.
11. PAGANINI, J. ; **VIEIRA, R. S.** ; **VIEIRA, R. S.** . A contribuição do Sistema Único de Assistência Social (SUAS) para a erradicação do trabalho infantil no Brasil. In: Ismael Francisco de Souza; Rosângel Del Moro. (Org.). Direito da Criança e do Adolescente, volume 1 - coleção Pensar Direito. 1ed.Curitiba-PR: Íthala, 2014, v. 1, p. 1-224.
12. **VIEIRA, R. S.** . O direito à saúde e a participação comunitária em saúde nos documentos internacionais: anotações preliminares. In: III Congresso Iberoamericano de Direito Sanitário, 2013, Brasília - DF. Cadernos Ibero-americanos de Direito Sanitário v. 2, n. 2 (2013): Anais dos III Congresso Ibero-Americano de Direito Sanitário / II Congresso Brasileiro de Direito Sanitário. Brasília - DF: Rede Ibero-americana de Direito Sanitário, 2013. v. 2. p. 1-10.
13. **VIEIRA, R. S.** ; HIJAZ, T. F. . O direito à saúde nas leis orgânicas dos municípios que compõem a Associação dos Municípios da Região Carbonífera (AMREC) à luz do disposto na Constituição da República Federativa do Brasil de 1988: apontamentos preliminares. In: X Seminário Internacional Demandas Sociais e Políticas Públicas na Sociedade Contemporânea e VI Mostra de Trabalhos Jurídicos Científicos, 2013, Santa Cruz do Sul - RS. Anais do X Seminário Internacional Demandas Sociais e Políticas Públicas na Sociedade Contemporânea e VI Mostra de Trabalhos Jurídicos Científicos, 2013. v. 1. p. 1-15.
14. SERAFIM, J. G. ; **VIEIRA, R. S.** . DIREITO À VIDA E DIREITO À SAÚDE X DIREITO À LIBERDADE RELIGIOSA NOS CASOS DE TRANSFUSÃO DE SANGUE EM PACIENTES TESTEMUNHAS DE JEOVÁ. In: II Seminário Sul Brasileiro de Direito Sanitário e Saúde Coletiva, 2014, Criciúma-SC. Coletânea de Direito Sanitário e Saúde Coletiva, volume 2 [recurso eletrônico]. Criciúma-SC: Unesc, 2014. v. 1. p. 114-123.
15. SERAFIM, J. G. ; **VIEIRA, R. S.** . Interrupção terapêutica de gravidez de fetos anencéfalos: apontamentos sobre as decisões dos tribunais de justiça estaduais após a decisão da ADPF 54 do STF. In: XI Seminário Internacional Demandas Sociais e Políticas Públicas na Sociedade Contemporânea e VII Mostra de Trabalhos Jurídicos Científicos, 2014, Santa Cruz do Sul - RS. Anais do XI Seminário Internacional Demandas Sociais e Políticas Públicas na Sociedade Contemporânea e VII Mostra de Trabalhos Jurídicos Científicos. Santa Cruz do Sul -RS: EDUNISC, 2014. v. 1. p. 1-19.
16. SERAFIM, J. G. ; **VIEIRA, R. S.** . Colisão de direitos fundamentais: direito à vida X direito à liberdade religiosa nos casos de transfusão de sangue em pacientes testemunhas de Jeová. In: XI Seminário Internacional Demandas Sociais e Políticas Públicas na Sociedade Contemporânea e VII Mostra de Trabalhos Jurídicos Científicos, 2014, Santa Cruz do Sul - RS. Anais do XI Seminário Internacional Demandas Sociais e Políticas Públicas na Sociedade Contemporânea e VII Mostra de Trabalhos Jurídicos Científicos. Santa Cruz do Sul -RS: EDUNISC, 2014. v. 1. p. 1-10.
17. PAGANINI, J. ; **VIEIRA, R. S.** . O sistema único de assistência social no Brasil: uma análise das política nacional como mecanismo de efetivação dos direitos fundamentais.. In: XI Seminário Internacional Demandas Sociais e Políticas Públicas na Sociedade Contemporânea e VII Mostra de Trabalhos Jurídicos Científicos, 2014, Santa Cruz do Sul - RS. Anais do XI Seminário Internacional Demandas Sociais e Políticas Públicas na Sociedade

- Contemporânea e VII Mostra de Trabalhos Jurídicos Científicos. Santa Cruz do Sul -RS: EDUNISC, 2014. v. 1. p. 1-18.
18. **VIEIRA, R. S.** ; Vieira, I. B. B. ; FERRAZ, F. ; ILIBIO, M. B. ; CANDIOTTO, J. A. E. . SAÚDE PÚBLICA E PARTICIPAÇÃO POPULAR: CONSTRUINDO A CIDADANIA EM SAÚDE A PARTIR DA EXTENSÃO UNIVERSITÁRIA. In: II Seminário Sul Brasileiro de Direito Sanitário e Saúde Coletiva, 2014, Criciúma-SC. Coletânea de Direito Sanitário e Saúde Coletiva, volume 2 [recurso eletrônico]. Criciúma-SC: Unesc, 2014. v. 1. p. 281-282.
  19. **VIEIRA, L. S.** ; **VIEIRA, R. S.** . DIREITO FUNDAMENTAL À SAÚDE: A OBRIGAÇÃO DE FORNECIMENTO PELO ESTADO DE ALIMENTOS SEM GLÚTEN AO PORTADOR DE DOENÇA CELÍACA. In: II Seminário Sul Brasileiro de Direito Sanitário e Saúde Coletiva, 2014, Criciúma-SC. Coletânea de Direito Sanitário e Saúde Coletiva, volume 2 [recurso eletrônico]. Criciúma-SC: Unesc, 2014. v. 1. p. 156-157.
  20. **GUIMARAES, B. T.** ; **VIEIRA, R. S.** . INTERNAÇÃO COMPULSÓRIA DOS USUÁRIOS DE DROGAS: NOTAS INTRODUTÓRIAS. In: II Seminário Sul Brasileiro de Direito Sanitário e Saúde Coletiva, 2014, Criciúma-SC. Coletânea de Direito Sanitário e Saúde Coletiva, volume 2 [recurso eletrônico]. Criciúma-SC: Unesc, 2014. v. 1. p. 142-155.
  21. **SERAFIM, J. G.** ; **SCHWALM, M. T.** ; **VIEIRA, R. S.** . ANTECIPAÇÃO TERAPÊUTICA DE FETO ANENCÉFALO: ANÁLISE DA APLICAÇÃO PELA REDE HOSPITALAR PÚBLICA E CONVENIADA AO SUS DOS MUNICÍPIOS QUE COMPÕEM AMREC E AMUREL DA DECISÃO DO SUPREMO TRIBUNAL FEDERAL NA ADPF 54. In: II Seminário Sul Brasileiro de Direito Sanitário e Saúde Coletiva, 2014, Criciúma-SC. Coletânea de Direito Sanitário e Saúde Coletiva, volume 2 [recurso eletrônico]. Criciúma-SC: Unesc, 2014. v. 1. p. 140-141.
  - PAGANINI, J.** ; **VIEIRA, R. S.** . O CONTROLE SOCIAL NO BRASIL: UM DIÁLOGO ENTRE O SISTEMA ÚNICO DE ASSISTÊNCIA SOCIAL E O SISTEMA ÚNICO DE SAÚDE. In: II Seminário Sul Brasileiro de Direito Sanitário e Saúde Coletiva, 2014, Criciúma-SC. Coletânea de Direito Sanitário e Saúde Coletiva, volume 2 [recurso eletrônico]. Criciúma-SC: Unesc, 2014. v. 1. p. 95-96.
  22. **RODRIGUES, A. B.** ; **VIEIRA, R. S.** . A JUDICIALIZAÇÃO DA POLÍTICA PÚBLICA DE SAÚDE E HIPOSSUFICIÊNCIA FINANCEIRA COMO CONDIÇÃO DO ACESSO A MEDICAMENTOS: UMA ANÁLISE DOS ACÓRDÃOS DO TRF DA 4ª REGIÃO NO PERÍODO COMPREENDIDO ENTRE 2011 E 2014. In: II Seminário Sul Brasileiro de Direito Sanitário e Saúde Coletiva, 2014, Criciúma-SC. Coletânea de Direito Sanitário e Saúde Coletiva, volume 2 [recurso eletrônico]. Criciúma-SC: Unesc, 2014. v. 1. p. 78-79.
  23. **REIS, S. R.** ; **VIEIRA, R. S.** . A ATUAÇÃO DO PODER JUDICIÁRIO NA EFETIVAÇÃO DO DIREITO À SAÚDE POR MEIO DO CONTROLE JUDICIAL DE POLÍTICAS PÚBLICAS. In: II Seminário Sul Brasileiro de Direito Sanitário e Saúde Coletiva, 2014, Criciúma-SC. Coletânea de Direito Sanitário e Saúde Coletiva, volume 2 [recurso eletrônico]. Criciúma-SC: Unesc, 2014. v. 1. p. 93-94
  24. **GAVA, M. J. S. S.** ; **VIEIRA, R. S.** ; **VIEIRA, R. S.** . A COMPREENSÃO DO DIREITO À SAÚDE DO IDOSO A PARTIR DA PERCEPÇÃO DOS CONSELHEIROS DO CONSELHO MUNICIPAL DO IDOSO DO MUNICÍPIO DE CRICIÚMA-SC. In: II Seminário Sul Brasileiro de Direito Sanitário e Saúde Coletiva, 2014, Criciúma-SC. Coletânea de Direito Sanitário e Saúde Coletiva, volume 2 [recurso eletrônico]. Criciúma-SC: Unesc, 2014. v. 1. p. 30-31.

Grupo de Pesquisas: NUPED - núcleo de estudos em estado, política e direito		Situação junto ao CNPQ: CERTIFICADO	
Linhas	Nome dos docentes envolvidos	Titulação	Produção científica dos últimos três anos
1. Estado, Democracia e Direito	Janete Trichês	Mestre	0
2. Estado, Direitos da Criança, do Adolescente e da Juventude	Daniel Ribeiro Preve	Mestre	8
	Reginaldo de Souza Vieira	Doutor	25
3. Estado, Políticas Públicas e Direitos Fundamentais	Sandro Eduardo Grisa	Mestre	1
	João Henrique Zanelatto	Doutor	22
	Marciéle Berger Bernardes	Mestre	13
	Ismael Francisco de Souza	Mestre	27
	Ioná Vieira Bez Birolo	Mestre	9
	Luciane Bisognin Ceretta	Mestre	46

	Kelly Joziane de Mendonça Dorneles Gianezi	Doutora	11
--	--	---------	----

#### DANIEL RIBEIRO PREVE

1. FILPO, C. T. ; **PREVE, D. R.** . O atual entendimento do ordenamento jurídico pátrio acerca da responsabilidade civil pelo cometimento de ilícitos nas redes sociais. Revista de Iniciação Científica (Criciúma), v. 10, p. 68-93, 2012.
2. **PREVE, D. R.** ; CAMPOS, J. B. . O Patrimônio Cultural como instrumento de fortalecimento da cidadania. Tempos Acadêmicos, v. 1, p. 172-180, 2012.
3. **PREVE, D. R.** ; STUDDT, M. ; FREITAS, R. R. . Recuperação ambiental em ecossistemas costeiros impactados por empreendimentos imobiliários e pela ocupação urbana em áreas de preservação e unidades de conservação. Revista Amicus Curiae, v. 9, p. 3-15, 2012.
4. **PREVE, D. R.** (Org.) ; ENGELMANN FILHO, A. (Org.) ; CAMPOS, J. B. (Org.) . Patrimônio Cultural, Direito e Cidadania. 1. ed. Erechim: Habilis, 2013. 300p.
5. **PREVE, D. R.** ; ALEXANDRE, A. D. . A tutela constitucional do patrimônio cultural brasileiro. In: Daniel Ribeiro Preve; Alfredo Engelmann Filho; Juliano Bitencourt Campos. (Org.). Patrimônio Cultural, Direito e Cidadania. 1ed.Erechim: Habilis, 2013, v. 1, p. 43-55.
6. **PREVE, D. R.** ; LOCH, A. . Formação jurídica dos direitos da criança e do adolescente: uma análise da antiguidade clássica ao surgimento dos Estados Liberais e Sociais. In: Ismael Francisco de Souza; Rosangela Del Moro. (Org.). Direito da Criança e do Adolescente. 1ed.Curitiba: Íthala, 2014, v. 1, p. 207-222.
7. **PREVE, D. R.** ; MATIAS, C. P. P. . O Direito Ambiental e a Tutela Patrimonial. In: Juliano Bitencourt Campos; Jairo José Zocche; Jedson Francisco Cerezer; Luiz Miguel Oosterbeek. (Org.). Arqueologia Iberoamericana e Transatlântica: Arqueologia, Sociedade e Território.. 1ed.Erechim - RS: HABILIS press, 2014, v. 1, p. 389-402.
8. PAGANINI, E. ; **PREVE, D. R.** ; CAMPOS, J. B. . A tutela do patrimônio cultural arqueológico na região litorânea do Extremo Sul Catarinense. In: IV Semana de Ciência e Tecnologia - IV SC&T, 2013, Criciúma. Anais da Semana de Ciência e Tecnologia. Criciúma: Editora Unesc, 2013. v. 1. p. 1-2.

#### REGINALDO DE SOUZA VIEIRA

1. **VIEIRA, R. S.** ; **VIEIRA, R. S.** ; THOME, I. P. S. ; SOUZA, I. F. . A atuação dos enfermeiros nas notificações compulsórias de trabalho precoce, nas unidades de estratégia de Saúde da Família do município de Criciúma/SC. Revista de Direito Sanitário, v. 13, p. 132-156, 2012.
2. **VIEIRA, R. S.** (Org.) ; SOUZA, I. F. (Org.) . Estado, Política e Direito: políticas públicas, democracia e direitos fundamentais. 1. ed. Criciúma - SC: Editora UNESC, 2013. v. 1. 320p .
3. **VIEIRA, R. S.** (Org.) ; CERETTA, L. (Org.) . Temas em direito sanitário & saúde coletiva: SUS - uma política pública de Estado. 1. ed. Criciúma: EdiUNESC, 2013. v. 1. 248p .
4. **VIEIRA, R. S.** (Org.) ; CERETTA, L. (Org.) ; SIMÕES, P. W. T. A. (Org.) ; FERRAZ, F. (Org.) ; DAGOSTIN, V. S. (Org.) ; SCHWALM, M. T. (Org.) ; Vieira, I. B. B. (Org.) ; ZIMMERMANN, K. C. G. (Org.) . Coletânea de direito sanitário e saúde coletiva, volume 2 [recurso eletrônico]. 1. ed. Criciúma-SC: Unesc, 2014. v. 1. 645p .
5. **VIEIRA, R. S.** (Org.) ; CERETTA, L. (Org.) ; SIMÕES, P. W. T. A. (Org.) ; THOME, I. P. S. (Org.) . Coletânea de direito sanitário e saúde coletiva, volume 1 [recurso eletrônico]. 1. ed. Criciúma-SC: Unesc, 2014. v. 1. 667p .
6. NUNES, F. P. ; **VIEIRA, R. S.** . Pluralismo jurídico sanitário: pressupostos de um praxis plural no âmbito da saúde. In: Carlos Magno Spricigo Venério; Ismael Francisco de Souza. (Org.). Democracia, pluralismo e pensamento crítico: homenagem ao Prof. Antonio Carlos Wolkmer. 1ed.Criciúma - SC: EdiUNESC, 2012, v. 1, p. 163-190.
7. **VIEIRA, R. S.** ; **VIEIRA, R. S.** ; SILVA, A. S. . Ética profissional na formação da liderança de Enfermagem: aproximações conceituais na perspectiva da sua atuação nas ações de saúde. In: Reginaldo de Souza Vieira; Ismael Francisco de Souza. (Org.). Estado, Política e Direito: políticas públicas, democracia e direitos fundamentais. 1ed.Criciúma - SC: Editora UNESC, 2013, v. 1, p. 59-76.
8. HIJAZ, T. F. ; MIRANDA, H. F. V. ; **VIEIRA, R. S.** . O PAPEL DO MINISTÉRIO PÚBLICO NA EFETIVAÇÃO DO DIREITO AO ACOMPANHANTE DURANTE O TRABALHO DE PARTO, PARTO E PÓS-PARTO. In: Reginaldo de Souza Vieira; Luciane Bisognin Ceretta. (Org.). Temas em direito sanitário & saúde coletiva: SUS - uma política pública de Estado. 1ed.Criciúma: EdiUNESC, 2013, v. 1, p. 1-21.

9. **VIEIRA, R. S. ; VIEIRA, R. S. ; THOME, I. P. S. .** O SISTEMA ÚNICO DE SAÚDE E A POLÍTICA NACIONAL DE ATENÇÃO BÁSICA DA SAÚDE. In: Reginaldo de Souza Vieira; Luciane Bisognin Ceretta. (Org.). Temas em direito sanitário & saúde coletiva: SUS - uma política pública de Estado. 1ed.Criciúma: EdiUNESC, 2013, v. 1, p. 1-23.
10. ROSSO, A. C. C. ; **VIEIRA, R. S. .** O fornecimento de protetor solar como política pública de saúde na prevenção do Câncer de pele. In: João Henrique Zanelatto; Dimas de Oliveira Estevam. (Org.). Instituições, políticas públicas e desenvolvimento regional. 1ed.Criciúma: EdiUNESC, 2013, v. 1, p. 103-120.
11. PAGANINI, J. ; **VIEIRA, R. S. ; VIEIRA, R. S. .** A contribuição do Sistema Único de Assistência Social (SUAS) para a erradicação do trabalho infantil no Brasil. In: Ismael Francisco de Souza; Rosângel Del Moro. (Org.). Direito da Criança e do Adolescente, volume 1 - coleção Pensar Direito. 1ed.Curitiba-PR: Íthala, 2014, v. 1, p. 1-224.
12. **VIEIRA, R. S. .** O direito à saúde e a participação comunitária em saúde nos documentos internacionais: anotações preliminares. In: III Congresso Iberoamericano de Direito Sanitário, 2013, Brasília - DF. Cadernos Ibero-americanos de Direito Sanitário v. 2, n. 2 (2013): Anais dos III Congresso Ibero-Americano de Direito Sanitário / II Congresso Brasileiro de Direito Sanitário. Brasília - DF: Rede Ibero-americana de Direito Sanitário, 2013. v. 2. p. 1-10.
13. **VIEIRA, R. S. ; HIJAZ, T. F. .** O direito à saúde nas leis orgânicas dos municípios que compõem a Associação dos Municípios da Região Carbonífera (AMREC) à luz do disposto na Constituição da República Federativa do Brasil de 1988: apontamentos preliminares. In: X Seminário Internacional Demandas Sociais e Políticas Públicas na Sociedade Contemporânea e VI Mostra de Trabalhos Jurídicos Científicos, 2013, Santa Cruz do Sul - RS. Anais do X Seminário Internacional Demandas Sociais e Políticas Públicas na Sociedade Contemporânea e VI Mostra de Trabalhos Jurídicos Científicos, 2013. v. 1. p. 1-15.
14. SERAFIM, J. G. ; **VIEIRA, R. S. .** DIREITO À VIDA E DIREITO À SAÚDE X DIREITO À LIBERDADE RELIGIOSA NOS CASOS DE TRANSFUSÃO DE SANGUE EM PACIENTES TESTEMUNHAS DE JEOVÁ. In: II Seminário Sul Brasileiro de Direito Sanitário e Saúde Coletiva, 2014, Criciúma-SC. Coletânea de Direito Sanitário e Saúde Coletiva, volume 2 [recurso eletrônico]. Criciúma-SC: Unesc, 2014. v. 1. p. 114-123.
15. SERAFIM, J. G. ; **VIEIRA, R. S. .** Interrupção terapêutica de gravidez de fetos anencéfalos: apontamentos sobre as decisões dos tribunais de justiça estaduais após a decisão da ADPF 54 do STF. In: XI Seminário Internacional Demandas Sociais e Políticas Públicas na Sociedade Contemporânea e VII Mostra de Trabalhos Jurídicos Científicos, 2014, Santa Cruz do Sul - RS. Anais do XI Seminário Internacional Demandas Sociais e Políticas Públicas na Sociedade Contemporânea e VII Mostra de Trabalhos Jurídicos Científicos. Santa Cruz do Sul -RS: EDUNISC, 2014. v. 1. p. 1-19.
16. SERAFIM, J. G. ; **VIEIRA, R. S. .** Colisão de direitos fundamentais: direito à vida X direito à liberdade religiosa nos casos de transfusão de sangue em pacientes testemunhas de Jeová. In: XI Seminário Internacional Demandas Sociais e Políticas Públicas na Sociedade Contemporânea e VII Mostra de Trabalhos Jurídicos Científicos, 2014, Santa Cruz do Sul - RS. Anais do XI Seminário Internacional Demandas Sociais e Políticas Públicas na Sociedade Contemporânea e VII Mostra de Trabalhos Jurídicos Científicos. Santa Cruz do Sul -RS: EDUNISC, 2014. v. 1. p. 1-10.
17. PAGANINI, J. ; **VIEIRA, R. S. .** O sistema único de assistência social no Brasil: uma análise das política nacional como mecanismo de efetivação dos direitos fundamentais.. In: XI Seminário Internacional Demandas Sociais e Políticas Públicas na Sociedade Contemporânea e VII Mostra de Trabalhos Jurídicos Científicos, 2014, Santa Cruz do Sul - RS. Anais do XI Seminário Internacional Demandas Sociais e Políticas Públicas na Sociedade Contemporânea e VII Mostra de Trabalhos Jurídicos Científicos. Santa Cruz do Sul -RS: EDUNISC, 2014. v. 1. p. 1-18.
18. **VIEIRA, R. S. ;** Vieira, I. B. B. ; FERRAZ, F. ; ILIBIO, M. B. ; CANDIOTTO, J. A. E. . SAÚDE PÚBLICA E PARTICIPAÇÃO POPULAR: CONSTRUINDO A CIDADANIA EM SAÚDE A PARTIR DA EXTENSÃO UNIVERSITÁRIA. In: II Seminário Sul Brasileiro de Direito Sanitário e Saúde Coletiva, 2014, Criciúma-SC. Coletânea de Direito Sanitário e Saúde Coletiva, volume 2 [recurso eletrônico]. Criciúma-SC: Unesc, 2014. v. 1. p. 281-282.
19. VIEIRA, L. S. ; **VIEIRA, R. S. .** DIREITO FUNDAMENTAL À SAÚDE: A OBRIGAÇÃO DE FORNECIMENTO PELO ESTADO DE ALIMENTOS SEM GLÚTEN AO PORTADOR DE DOENÇA CELÍACA. In: II Seminário Sul Brasileiro de Direito Sanitário e Saúde Coletiva, 2014, Criciúma-SC. Coletânea de Direito Sanitário e Saúde Coletiva, volume 2 [recurso eletrônico]. Criciúma-SC: Unesc, 2014. v. 1. p. 156-157.
20. GUIMARAES, B. T. ; **VIEIRA, R. S. .** INTERNAÇÃO COMPULSÓRIA DOS USUÁRIOS DE DROGAS: NOTAS INTRODUTÓRIAS. In: II Seminário Sul Brasileiro de Direito Sanitário e Saúde Coletiva, 2014, Criciúma-SC. Coletânea de Direito Sanitário e Saúde Coletiva, volume 2 [recurso eletrônico]. Criciúma-SC: Unesc, 2014. v. 1. p. 142-155.

21. SERAFIM, J. G. ; SCHWALM, M. T. ; **VIEIRA, R. S.** . ANTECIPAÇÃO TERAPÊUTICA DE FETO ANENCÉFALO: ANÁLISE DA APLICAÇÃO PELA REDE HOSPITALAR PÚBLICA E CONVENIADA AO SUS DOS MUNICÍPIOS QUE COMPÕEM AMREC E AMUREL DA DECISÃO DO SUPREMO TRIBUNAL FEDERAL NA ADPF 54. In: II Seminário Sul Brasileiro de Direito Sanitário e Saúde Coletiva, 2014, Criciúma-SC. Coletânea de Direito Sanitário e Saúde Coletiva, volume 2 [recurso eletrônico]. Criciúma-SC: Unesc, 2014. v. 1. p. 140-141.
22. PAGANINI, J. ; **VIEIRA, R. S.** . O CONTROLE SOCIAL NO BRASIL: UM DIÁLOGO ENTRE O SISTEMA ÚNICO DE ASSISTÊNCIA SOCIAL E O SISTEMA ÚNICO DE SAÚDE. In: II Seminário Sul Brasileiro de Direito Sanitário e Saúde Coletiva, 2014, Criciúma-SC. Coletânea de Direito Sanitário e Saúde Coletiva, volume 2 [recurso eletrônico]. Criciúma-SC: Unesc, 2014. v. 1. p. 95-96.
23. RODRIGUES, A. B. ; **VIEIRA, R. S.** . A JUDICIALIZAÇÃO DA POLÍTICA PÚBLICA DE SAÚDE E HIPOSSUFICIÊNCIA FINANCEIRA COMO CONDIÇÃO DO ACESSO A MEDICAMENTOS: UMA ANÁLISE DOS ACÓRDÃOS DO TRF DA 4ª REGIÃO NO PERÍODO COMPREENDIDO ENTRE 2011 E 2014. In: II Seminário Sul Brasileiro de Direito Sanitário e Saúde Coletiva, 2014, Criciúma-SC. Coletânea de Direito Sanitário e Saúde Coletiva, volume 2 [recurso eletrônico]. Criciúma-SC: Unesc, 2014. v. 1. p. 78-79.
24. REIS, S. R. ; **VIEIRA, R. S.** . A ATUAÇÃO DO PODER JUDICIÁRIO NA EFETIVAÇÃO DO DIREITO À SAÚDE POR MEIO DO CONTROLE JUDICIAL DE POLÍTICAS PÚBLICAS. In: II Seminário Sul Brasileiro de Direito Sanitário e Saúde Coletiva, 2014, Criciúma-SC. Coletânea de Direito Sanitário e Saúde Coletiva, volume 2 [recurso eletrônico]. Criciúma-SC: Unesc, 2014. v. 1. p. 93-94
25. GAVA, M. J. S. S. ; **VIEIRA, R. S.** ; **VIEIRA, R. S.** . A COMPREENSÃO DO DIREITO À SAÚDE DO IDOSO A PARTIR DA PERCEPÇÃO DOS CONSELHEIROS DO CONSELHO MUNICIPAL DO IDOSO DO MUNICÍPIO DE CRICIÚMA-SC. In: II Seminário Sul Brasileiro de Direito Sanitário e Saúde Coletiva, 2014, Criciúma-SC. Coletânea de Direito Sanitário e Saúde Coletiva, volume 2 [recurso eletrônico]. Criciúma-SC: Unesc, 2014. v. 1. p. 30-31.

#### **SANDRO EDUARDO GRISA**

1. **GRISA, S. E.** . Sobre a apresentação dialética da teoria do valor em Marx: o valor como categoria suprimida pelo movimento de valorização. In: I Encontro Internacional Teoria Valor Trabalho e Ciências Sociais, 2012, Brasília. I Encontro de Teoria do Valor Trabalho e Ciências Sociais, 2012.

#### **JOÃO HENRIQUE ZANELATTO**

1. **ZANELATTO, J. H.** . Trabalho e Resistência Operária na Cerâmica Vermelha. História & Perspectivas (Online), v. 25, p. 281-308, 2012.
2. **ZANELATTO, J. H.** ; BITENCOURT . O Ensino de História: uma outra batalha. Dialogos (Maringá), v. 16, p. 257-275-275, 2012.
3. **ZANELATTO, J. H.** ; BAUM, M. C. . No chão da fábrica: as trabalhadoras das indústrias cerâmicas de Criciúma (1970-1990). Territórios e Fronteiras (Online), v. 2, p. 131, 2012.
4. **ZANELATTO, J. H.** . Anauê, Alvorada e Flama Verde: a imprensa integralista e as disputas pelo poder político em Santa Catarina. Passagens: Revista Internacional de História Política e Cultura Jurídica, v. 5, p. 377-396, 2013.
5. **ZANELATTO, J. H.** ; Borges Renan Gonçalves . Campos de Concentração do Vale do Araranguá durante a Segunda Guerra Mundial. Oficina do Historiador, v. 1, p. 88, 2013.
6. **ZANELATTO, J. H.** ; Goulart Filho . Carvão e Ferrovia: ecos do progresso e disputas políticas no Sul Catarinense na Primeira República. Estudos Históricos (Rivera), v. VI, p. 01, 2014.
7. **ZANELATTO, J. H.** . De olho no poder: o integralismo e as disputas políticas em Santa Catarina na era Vargas. Porto Alegre e Criciúma: EdiPucrs e Ediunesc, 2012. 356p .
8. **ZANELATTO, J. H.** ; OSORIO, P. S. . Forquilha: do presente para o passado, outras memórias uma nova história. Criciúma: Unesc, 2012. 350p .
9. **ZANELATTO, J. H.** (Org.) ; ESTEVAM, D. O. (Org.) . Instituições, Políticas Públicas e Desenvolvimento Regional. 1. ed. Criciúma: EdUnesc, 2013. 182p.
10. **ZANELATTO, J. H.** ; MIRANDA, A. L. . TRABALHADORAS E TRABALHADORES DA CERÂMICA EM CRICIÚMA: 1960-1980. In: Reginaldo de Souza Vieira. (Org.). Estado, política e direito: políticas públicas, democracia e direitos fundamentais. 1ed.Criciúma: UNESC, 2013, v. 1, p. 1-.
11. **ZANELATTO, J. H.** ; ESTEVAM, D. O. . Crescimento Econômico e Relações de Trabalho no Processo de Extração de Pedras Graníticas em Sangão (1960 - 1990). In: ZANELATTO, João Henrique. ESTEVAM, Dimas de Oliveira. (Org.). Instituições, Políticas Públicas e Desenvolvimento Regional. 1ed.Criciúma: EdUnesc, 2013, v. 1, p. 121-139.



12. **ZANELATTO, J. H.** ; RABELO, G. . Imprensa, política e educação no Sul Catarinense. In: Critiani Bereta da Silva. (Org.). Educação para a Nação: cultura política, nacionalização e ensino de história nas décadas de 1930 a 1940. 1ed.Curitiba: CRV, 2014, v. 1, p. 230-246.
13. Carola ; **ZANELATTO, J. H.** . O campo, a cidade e o lugar da natureza e do meio ambiente nos projetos desenvolvimentistas. In: Brancher, Ana; Lohn, Reinaldo L.; (Org.). Histórias na ditadura: Santa Catarina: 1964-1985. 1ed.Florianópolis: UFSC, 2014, v. 1, p. 01-398.
14. **ZANELATTO, J. H.** . O Fascismo Italiano e o Integralismo em Santa Catarina. In: XIV Encontro Estadual de História - Tempo, memória e expectativas, 2012, Florianópolis. Anais do XIV Encontro Estadual de História - Tempo, memória e expectativas, 19 a 22 de agosto de 2012, UDESC, Florianópolis, SC, 2012.
15. **ZANELATTO, J. H.** ; Borges Renan Gonçalves . Campos de Concentração/Confinamento no Vale do Araranguá durante a Segunda Guerra Mundial. In: XI Encontro Estadual de História - História, memória e patrimônio, 2012, Rio Grande. Anais do XI Encontro Estadual de História - História, memória e patrimônio, 23 a 27 de julho de 2012, FURG, Rio Grande, RS, 2012.
16. **ZANELATTO, J. H.** ; OSORIO, P. S. . DE NÚCLEO COLONIAL A MUNICÍPIO: HISTÓRIA ECONÔMICA DE FORQUILHINHA: (1895 2011). In: VII Encontro de Economia Catarinense, 2013, Florianópolis. VII Encontro de Economia Catarinense, 2013.
17. FELICIO, R. S. ; **ZANELATTO, J. H.** . Estratégias dos trabalhadores do serviço público de Criciúma/SC frente a liberdade sindical. In: XXIV Jornada de História Econômica - Argentina, 2014, Rosário. XXIV Jornada de História Econômica - Argentina, 2014.
18. **ZANELATTO, J. H.** ; RITA, P. C. . Trabalho Doméstico em Criciúma na virada do milênio. In: VIII Encontro de Economia Catarinense, 2014, Rio do Sul. VIII Encontro de Economia Catarinense, 2014.
19. **ZANELATTO, J. H.** ; OSORIO, R. M. . A trajetória do Sindicato dos Trabalhadores na Indústria da alimentação de Criciúma e Região - SINTIACAR. In: XV Encontro Estadual de História da ANPUH-SC, 2014, Florianópolis. XV Encontro Estadual de História da ANPUH-SC, 2014.
20. **ZANELATTO, J. H.** ; MONTEIRO, R. A. . Relações Políticas em Santa Catarina Durante o Governo Provisório de 1893. In: Segunda Semana de Ciência e Tecnologia/XI Seminário de Iniciação Científica, 2011, Criciúma - SC. Anais da Segunda Semana de Ciência e Tecnologia/XI Seminário de Iniciação Científica. Criciúma: UNESC, 2012.
21. **ZANELATTO, J. H.** ; CESARO, H. . Os Ramos na Oposição: da reação Republicana a constituição da Aliança Liberal. In: Terceiro Seminário de Ciência e Tecnologia - UNESC, 2012, Criciúma. Terceiro Seminário de Ciência e Tecnologia - UNESC. XII Seminário de Iniciação Científica. Criciúma: UNESC, 2012. v. 1.
22. **ZANELATTO, J. H.** ; SILVA, G. K. K. . Imprensa e história política no Sul Catarinense na década de 1930. In: Terceiro Seminário de Ciência e Tecnologia - UNESC, 2012, Criciúma. Terceiro Seminário de Ciência e Tecnologia - UNESC. XII Seminário de Iniciação Científica. Criciúma: Unesc, 2012. v. 1.

#### **MARCIÉLE BERGER BERNARDES**

1. ROVER, A. J. ; **BERNARDES, M. B.** ; SANTOS, P. M. ; VAZ, A. C. ; VIEGAS, F. ; CARMO, V. M. ; MEZZARROBA, M. . Avaliação geral dos sítios dos tribunais do Brasil: um olhar sob a perspectiva da acessibilidade, navegabilidade e padronização visual.. Democracia Digital e Governo Eletrônico, v. 7, p. 12, 2012.
2. Edson R. G ; SEWALD JUNIOR, E. ; SANTOS, P. M. ; **BERNARDES, M. B.** ; ROVER, A. J. . Governo eletrônico e tecnologias Moveis: Um estudo de caso de telefonia móvel na segurança pública. 7º Simposio Argentino de Informatica En El Estado, v. 7, p. 104-117, 2013.
3. SANTOS, PALOMA MARIA ; **BERNARDES, MARCIELE BERGER** ; ROVER, AIRES JOSÉ ; MEZZARROBA, ORIDES . Ranking dos tribunais de contas brasileiros: uma avaliação a partir dos padrões web em governo eletrônico. Revista de Administração Pública (Impresso), v. 47, p. 721-744, 2013.
4. ROVER, A. J. ; MEZZARROBA, O. ; SANTOS, P. M. ; **BERNARDES, M. B.** ; Melissa Midori Martinho Gota ; MEZZARROBA, M. . Métrica de Avaliação dos Sítios e Portais Corporativos dos Tribunais de Contas Brasileiros. Florianópolis: Conceito Editorial, 2012. v. 1. 243p .
5. SANTOS, P. M. ; **BERNARDES, M. B.** ; ROVER, A. J. . Teoria e prática de governo aberto: Lei de Acesso à Informação nos executivos Municipais da Região Sul. 1. ed. Florianópolis: Funjab, 2012.
6. **BERNARDES, M. B.** . Democracia na sociedade informacional. 1. ed. Sao Paulo: Saraiva, 2013. v. 1. 219p .
7. FREIRE, Geovana Cartaxo de Arruda ; **BERNARDES, M. B.** ; ROVER, A. J. . Políticas públicas responsáveis do Conselho Nacional de Justiça: análise da ouvidoria. In: Aires José Rover; Orides Mezzaroba. (Org.). Democracia digital e governo eletrônico. Florianópolis: Conceito Editorial, 2012, v. v., p. 195-220.

8. ZILLI, A. R. ; **BERNARDES, M. B.** . ANÁLISE DA APLICAÇÃO DA LEI DE ACESSO À INFORMAÇÃO NOS TRIBUNAIS ESTADUAIS E TRIBUNAIS REGIONAIS FEDERAIS. In: Aires José Rover; Paloma Maria Santos; Orides Mezzaroba. (Org.). GOVERNO ELETRÔNICO E INCLUSÃO DIGITAL. 1ed.Florianópolis: Conceito, 2014, v. 1, p. 82-111.
9. WARMLING, N. N. ; **BERNARDES, M. B.** . A lei de acesso à informação e o dever de transparência: uma análise do exercício da transparência passiva no âmbito dos Tribunais de Justiça brasileiros. GOVERNO ELETRÔNICO E INCLUSÃO DIGITAL. 1ed.Florianópolis: Conceito Editorial, 2014, v. 1, p. 63-81.
10. **BERNARDES, M. B.** ; ROVER, A. J. . Lei de Acesso a Informação brasileira e disponibilização de dados remuneratórios pelos Tribunais de Justiça. In: Universidad FASTA. (Org.). Tercer Congreso Iberoamericano de Investigadores y Docentes de Derecho e Informática. 3ed.Mar del Plata: LibrosAr, 2014, v. 3, p. 85-94.
11. WARMLING, N. N. ; **BERNARDES, M. B.** . A APLICAÇÃO DA LEI DE ACESSO À INFORMAÇÃO (LEI N. 12.527/2011) NO ÂMBITO DOS TRIBUNAIS DE JUSTIÇA BRASILEIROS. In: Aires José Rover; José Renato Gaziero Cella; Fernando Galindo Ayuda. (Org.). DIREITO E NOVAS TECNOLOGIAS: XXIII ENCONTRO NACIONAL DO CONPEDI. 23ed.Florianópolis: Conpedi 2014, 2014, v. XXII, p. 33-61.
12. SOUSA, J. P. P. ; **BERNARDES, M. B.** . Protestos no Brasil e no Mundo: despensar e repensar epistemologias para cidadanias insurgentes, na sociedade informacional. XXIII Conselho Nacional de Pesquisa e Pós Graduação em Direito. 23ed.Florianópolis: Fundação Boiteux, 2014, v. XXIII, p. 487-516.
13. **BERNARDES, M. B.** ; SANTOS, P. M. ; ROVER, A. J. . Ranking das prefeituras da região sul do Brasil: uma avaliação a partir de critérios estabelecidos na lei de acesso à informação. Revista de Administração Pública (Impresso), 2014.

#### **ISMAEL FRANCISCO DE SOUZA**

1. **SOUZA, Ismael Francisco de** ; SCHMINSKI, R. ; VIEIRA, Reginaldo de Souza ; Ivanir Prá Silva Thomé . A atuação dos enfermeiros nas notificações compulsórias de trabalho precoce, nas unidades de estratégia de Saúde da Família do município de Criciúma/SC. Revista de Direito Sanitário, v. 13, p. 1-17, 2012.
2. **SOUZA, Ismael Francisco de** . Conselho tutelar: do processo de participação popular à efetivação dos direitos de crianças e adolescentes. Jus Navigandi, v. 1, p. 3820, 2013.
3. VENERIO, C. M. S. (Org.) ; **SOUZA, Ismael Francisco de** (Org.) . Democracia, pluralismo e pensamento crítico : homenagem ao professor Antonio Carlos Wolkmer. 1. ed. Criciúma: EdUNESC, 2012. v. 1. 192p .
4. **SOUZA, Ismael Francisco de** (Org.) ; VIEIRA, Reginaldo de Souza (Org.) . Estado, Política e Direito: Políticas Públicas, Democracia e Direito Fundamentais. 1. ed. Criciúma: Edunesc, 2013. v. IV. 320p .
5. CUSTODIO, Andre Viana (Org.) ; **SOUZA, Ismael Francisco de** (Org.) ; POFFO, Gabriela Depiné (Org.) . Direitos Fundamentais e Políticas Públicas. 1. ed. Balnário Camboriu: Ed. Avantis, 2013. v. 1. 539p .
6. **SOUZA, Ismael Francisco de** (Org.) ; DELMORO, Rosangêla (Org.) . Direito da Criança e do Adolescente. 1. ed. Curitiba: Íthala, 2014. v. 1. 224p .
7. CUSTODIO, Andre Viana ; **SOUZA, Ismael Francisco de** . CONSELHO TUTELAR COMO FORMA DE PARTICIPAÇÃO POPULAR. In: VENERIO, Carlos magno Spricigo & SOUZA, Ismael Francisco de.. (Org.). Democracia, pluralismo e pensamento crítico : homenagem ao professor Antonio Carlos Wolkmer. 1ed.Criciúma: EdUNESC, 2012, v. 1, p. 33-48.
8. **SOUZA, Ismael Francisco de** ; REIS, Suzete da Silva . Mercado de trabalho e Gênero: reflexões necessárias. In: Marli Marlene Moraes da Costa; Josiane Borghetti Antonelo Nunes; Quelen Brondani de Aquino. (Org.). Direito, políticas públicas & Gênero. Curitiba: Multideia, 2012, v. 1, p. 133-149.
9. **SOUZA, Ismael Francisco de** ; CUSTODIO, Andre Viana . O Serviço de Convivência e Fortalecimento de Vínculos para Crianças e Adolescentes de 06 a 15 anos no Contexto so Sistema Único de Assistência Social (SUAS). In: Marli M. Moraes da Costa & Hugo Thamir Rodrigues. (Org.). Direito & Políticas Públicas VIII. 1ed.Curitiba: multideia, 2013, v. VIII, p. 199-224.
10. **SOUZA, Ismael Francisco de** ; SOUZA, Mariana Barbosa . Políticas públicas de identidade no Litoral Norte do Rio Grande do Sul: a experiência de Capão da Canoa e de Xangri-Lá.. In: Daniel Ribeiro Preve, Alfredo Engelmann Filho e Juliano Bitencourt Campos. (Org.). Patrimônio Cultural, Direito e Cidadania. 1ed.Erechim: habilis, 2013, v. 1, p. 231-242.
11. **SOUZA, Ismael Francisco de** ; Jéssica Daminelli Eugênio . Direitos Humanos e Diversidade sexual: construindo uma sociedade plural.. In: Ismael Francisco de Souza; Reginaldo de Souza Vieira. (Org.). Estado, Política e Direito: Políticas Públicas, Democracia e Direito Fundamentais. 1ed.Criciúma: Edunesc, 2013, v. IV, p. 149-162.

12. **SOUZA, Ismael Francisco de** ; MELLER, Diogo Lentz . Democracia: História, perspectivas e recreação. In: Marli M. Costa; Rosane porto; Sabrina Cassol. (Org.). Direito, cidadania & Políticas Públicas VII. 1ed.Porto Alegre: Imprensa Livre, 2013, v. VII, p. 227-240.
13. **SOUZA, Ismael Francisco de** ; DIAS, Naiany Colombo ; ZANETTE, Taciene Minotto . A Relação entre o serviço de convivência e fortalecimento de vínculos de 06 a 15 anos nos Centros de Referencias de assistência Social (CRAS) do Município de Criciúma e a proteção aos Direitos de Crianças e Adolescentes.. In: Janice Merigo. (Org.). A Relação entre o serviço de convivência e fortalecimento de vínculos de 06 a 15 anos nos Centros de Referencias de assistência Social (CRAS) do Município de Criciúma e a proteção aos Direitos de Crianças e Adolescentes. 1ed.Rio de Janeiro: Livre expressão, 2013, v. 1, p. 221-254.
14. **SOUZA, Ismael Francisco de** ; Jéssica Daminelli Eugênio . PERSPECTIVAS E POLÍTICAS PÚBLICAS PARA LGBT NO BRASIL. In: André Viana Custodio; Ismael Francisco de Souza; Gabriella Depiné Poffo. (Org.). Direitos Fundamentais e Políticas Públicas. 1ed.Balneário Camboriu: Ed. Avantis, 2013, v. 1, p. 523-532.
15. **SOUZA, Ismael Francisco de** ; Sandra Muriel Zadróski Zanette . PUBLICIDADE NA SOCIEDADE DE CONSUMO: UMA ANÁLISE DA INTERFERÊNCIA DOS MEIOS DE COMUNICAÇÃO NA FORMAÇÃO DA CRIANÇA, SOB O ENFOQUE DA DOCTRINA DA PROTEÇÃO INTEGRAL. In: Ismael Francisco de Souza & Rosangela Del Moro. (Org.). Direito da criança e do Adolescente. 1ed.Curitiba: Ithala, 2014, v. 1, p. 13-34.
16. **SOUZA, Ismael Francisco de** ; Jéssica Daminelli Eugênio ; Manuela Monteiro Mesquita. . A construção do movimento LGBT no Brasil: uma análise das reivindicações pela efetivação de direitos humanos.. In: II seminário Interdisciplinar em Sociologia e Direito, 2012, Niterói. Anais II seminário Interdisciplinar em Sociologia e Direito. Niterói: ED. UFF, 2012. v. 1. p. 1-18.
17. **SOUZA, Ismael Francisco de** ; Susana Formentin Mendes . A atuação do conselho tutelar do município de criciúma no Reconhecimento ao direito à educação infantil.. In: IV SEMINÁRIO INTERNACIONAL sobre DIREITOS HUMANOS, VIOLÊNCIA E POBREZA: a situação de crianças e adolescentes na América Latina hoje, 2012, Rio de Janeiro. Anais do IV SEMINÁRIO INTERNACIONAL sobre DIREITOS HUMANOS, VIOLÊNCIA E POBREZA: a situação de crianças e adolescentes na América Latina hoje. Rio de Janeiro: Rde Sirius, 2012. v. 4. p. 01-14.
18. **SOUZA, Ismael Francisco de** ; Susana Formentin Mendes . A ATUAÇÃO DO CONSELHO TUTELAR DO MUNICÍPIO DE CRICIÚMA NO RECONHECIMENTO AO DIREITO À EDUCAÇÃO INFANTIL.. In: IX Seminário Internacional de demandas Sociais e Políticas Públicas na Sociedade contemporânea, 2012, Santa Cruz do Sul. Anais do VIII Seminário Internacional de Demandas Sociais e políticas Publicas na Sociedade contemporânea. Santa Cruz do Sul: Edunisc, 2012. v. 1. p. 1-18.
19. Beatriz Demboski Búrigo ; **SOUZA, Ismael Francisco de** . POLÍTICAS PÚBLICAS PARA CRIANÇAS E ADOLESCENTES: DO ASSISTENCIALISMO AO RECONHECIMENTO DE DIREITOS. In: IX Seminário Internacional de demandas Sociais e Políticas Públicas na Sociedade contemporânea, 2012, Santa Cruz do Sul. Anais do VIII Seminário Internacional de Demandas Sociais e políticas Publicas na Sociedade contemporânea. Santa Cruz do Sul: Edunisc, 2012. v. 1. p. 1-17.
20. **SOUZA, Ismael Francisco de** ; Jéssica Daminelli Eugênio . DIREITO À CONVIVÊNCIA FAMILIAR E COMUNITÁRIA: OS EFEITOS DA LEI 12.010/2009 NO MUNICÍPIO DE CRICIÚMA/SC. In: IX Seminário Internacional de demandas Sociais e Políticas Públicas na Sociedade contemporânea, 2012, Santa Cruz do Sul. Anais do VIII Seminário Internacional de Demandas Sociais e políticas Publicas na Sociedade contemporânea. Santa Cruz do Sul: Edunisc, 2012. v. 1. p. 1-18.
21. **SOUZA, Ismael Francisco de** ; Jéssica Daminelli Eugênio . A DIVERSIDADE SEXUAL SOB A PERSPECTIVA DOS DIREITOS HUMANOS. In: A Influência da Declaração dos Direitos do Homem e do Cidadão (França, 1789): Anais da Terceira Semana de Direitos Humanos da UFSC, 2013, Florianópolis. A Influência da Declaração dos Direitos do Homem e do Cidadão (França, 1789): Anais da Terceira Semana de Direitos Humanos da UFSC. Curitiba: Multideia, 2013. v. 1. p. 287-304.
22. **SOUZA, Ismael Francisco de** ; Camila Marchioro de Medeiros . EDUCAÇÃO EM DIREITOS HUMANOS: CONCEITOS FUNDAMENTAIS E SEU IMPORTANTE PAPEL NO PROCESSO DE PROMOÇÃO E EFETIVAÇÃO DOS DIREITOS HUMANOS. In: A Influência da Declaração dos Direitos do Homem e do Cidadão (França, 1789): Anais da Terceira Semana de Direitos Humanos da UFSC, 2013, Florianópolis. A Influência da Declaração dos Direitos do Homem e do Cidadão (França, 1789): Anais da Terceira Semana de Direitos Humanos da UFSC. Curitiba: Multideia, 2013. v. 3. p. 241-268.
23. **SOUZA, Ismael Francisco de** ; SOUZA, Mariana Barbosa . O processo de urbanização e os condomínios horizontais fechados na região do litoral norte do Rio Grande do Sul: A segregação socioespacial em Capão da Canoa e Xangri-lá.. In: X Seminário Internacional Demandas Sociais e Políticas Públicas na Sociedade

Contemporânea, 2013, Santa Cruz do Sul -RS. X Seminário Internacional Demandas Sociais e Políticas Públicas na Sociedade Contemporânea. Santa Cruz do Sul -RS: Editora UNISC, 2013. v. X. p. 1-15.

24. **SOUZA, Ismael Francisco de** ; SOUZA, Mariana Barbosa . Uma análise do desenvolvimento no litoral norte do rio Grande do Sul: Ensaio acerca da experiência do conselho regional de desenvolvimento da região do litoral norte.. In: X Seminário Internacional Demandas Sociais e Políticas Públicas na Sociedade Contemporânea, 2013, Santa Cruz do Sul -RS. X Seminário Internacional Demandas Sociais e Políticas Públicas na Sociedade Contemporânea. Santa Cruz do Sul -RS: Editora UNISC, 2013. v. X. p. 1-15.
25. **SOUZA, Ismael Francisco de** ; Jéssica Daminelli Eugênio . Juventudes no Brasil Contemporâneo. In: X Seminário Internacional Demandas Sociais e Políticas Públicas na Sociedade Contemporânea, 2013, Santa Cruz do Sul -RS. X Seminário Internacional Demandas Sociais e Políticas Públicas na Sociedade Contemporânea. Santa Cruz do Sul -RS: Editora UNISC, 2013. v. X. p. 1-15.
26. **SOUZA, Ismael Francisco de** ; PAGANINI, J. . Apontamentos teóricos sobre o trabalho infantil no Brasil e seus reflexos para a saúde da criança e do adolescente. In: II Seminário Sul Brasileiro de Direito Sanitário e Saúde Coletiva, 2014, Criciúma. II Seminário Sul Brasileiro de Direito Sanitário e Saúde Coletiva. Criciúma: edunesc, 2014. v. 1. p. 1-14.
27. **SOUZA, Ismael Francisco de** ; Analice Schaefer de Moura. . TRABALHO INFANTIL: UMA AFRONTA À PROMOÇÃO E CONSOLIDAÇÃO DO TRABALHO DECENTE NO BRASIL. In: XI Seminário Internacional Demandas Sociais e Políticas Públicas na Sociedade Contemporânea, 2014, Santa Cruz do Sul. XI Seminário Internacional Demandas Sociais e Políticas Públicas na Sociedade Contemporânea. Edunisc: Edunisc, 2014. v. 1. p. 1-15.

#### **IONÁ VIEIRA BEZ BIROLO**

1. **VIEIRA. I.** ; Ceretta, Luciane B ; TOMAZI, C. D. . Comprometimento cognitivo e práticas de autocuidado entre diabéticos tipo 2 de um Programa de Automonitoramento Glicêmico. *Enfermagem Brasil*, v. 11, p. 281-286, 2012.
2. GHISI, Fernanda ; Ceretta, Luciane B ; SHWALM, Mágada T ; **VIEIRA. I.** ; TOMÉ, Ivanir P. ; SPRATTO, Maria T ; RODRIGUES, F. . SATISFAÇÃO DA COMUNIDADE EM RELAÇÃO À ASSISTÊNCIA PRESTADA PELA EQUIPE DA ESTRATÉGIA DA SAÚDE DA FAMÍLIA. *Inova Saúde*, v. 2, p. 93-110, 2013.
3. HOEPERS ; Ceretta, Luciane B ; SPRATTO, Maria T ; **VIEIRA. I.** ; MACHADO, A. . Atuação da equipe de Estratégia Saúde da família no domicílio de pacientes com acidente vascular encefálico. *Enfermagem Brasil*, v. 12, p. 271-279, 2013.
4. DOMINGUINI, S. ; JUSTO, S. L. ; **VIEIRA. I.** ; ZIMMERMANN, K. C. G. ; Ceretta, Luciane B . O desafio do Enfermeiro residente frente ao gerenciamento da equipe na Estratégia Saúde da Família.. *Revista do Programa de Residência Multiprofissional em Atenção Básica/Saúde da Família*, v. 1, p. 18-23, 2013.
5. DOMINGUINI, S. ; JUSTO, S. L. ; **VIEIRA. I.** ; Ceretta, Luciane B . Educação em Saúde: prevenção das Doenças Sexualmente Transmissíveis entre um grupo de idosos usuários de uma Estratégia Saúde da Família em Criciúma - SC. *Revista do Programa de Residência Multiprofissional em Atenção Básica/Saúde da Família*, v. 1, p. 12-17, 2013.
6. DOMINGUINI, S. ; JUSTO, S. L. ; **VIEIRA. I.** ; Ceretta, Luciane B . A experiência do profissional de Enfermagem em um Programa de Residência Multiprofissional em Saúde da Família.. *Revista do Programa de Residência Multiprofissional em Atenção Básica/Saúde da Família*, v. 1, p. 4-11-11, 2013.
7. **VIEIRA. I.** ; RADUNZ V ; DOMINGUINI, S. ; JUSTO, S. L. . Vivência de mulheres reclusas. In: VIEIRA, Reginaldo de Souza; CERETTA, Luciane Bisognin. (Org.). *Temas em Direito Sanitário e Saúde Coletiva: SUS - uma política pública de Estado*. 1ed.Criciúma: Editora Unesc, 2013, v. 1, p. 185-196.
8. BURATO, Patrícia M. ; **VIEIRA. I.** ; Ceretta, Luciane B . CONTROLE SOCIAL: Papel dos Conselhos Populares de Saúde do Município de Criciúma. In: VIEIRA, Reginaldo de Souza; SOUZA, Ismael Francisco de. (Org.). *ESTADO, POLÍTICA E DIREITO*. 1ed.Criciúma: Editora Unesc, 2013, v. 4, p. 61-78.
9. SOUZA, P. S. ; RODRIGUES, F. ; **VIEIRA. I.** ; TOMAZI, C. D. ; Ceretta, Luciane B ; TUON, L. . DESENVOLVIMENTO MOTOR EM CRIANÇAS DE 0 A 3 ANOS DE IDADE PARA PROFESSORES DO CENTRO DE EDUCAÇÃO INFANTIL DA AFASC: AÇÃO DE EDUCAÇÃO EM SAÚDE. In: 10º Congresso Brasileiro de Saúde Coletiva, 2012, Porto Alegre. *Anais Saúde Coletiva*. Porto Alegre, 2012.

### LUCIANE BISOGNIN CERETTA

1. MAZZUCHELLO, F. R. ; **CERETTA, L. B.** ; DAGOSTIN, Valdemira Santina ; Dagostin, V.S. ; GAVA, F. L. F. . Processo de trabalho e os resultados dos Núcleos de Apoio à Saúde da Família de um município do Sul do Brasil. *Enfermagem Brasil*, v. 11, p. 340-346, 2012.
2. VIEIRA. I. ; **CERETTA, L. B.** ; TOMAZI, C. D. . Comprometimento cognitivo e práticas de autocuidado entre diabéticos tipo 2 de um Programa de Automonitoramento Glicêmico. *Enfermagem Brasil*, v. 11, p. 281-286, 2012.
3. Maragno, F. ; ZANINI, M. T. B. ; **CERETTA, L. B.** ; ROSA, L. ; MEDEIROS, I. S. ; SORATTO, Maria Teresa ; ZIMERMAN, K. G. . A Hemodiálise no contexto dos pacientes renais crônicos. *Revista Inova Saúde*, v. 1, p. 16-30, 2012.
4. AGOSTINI, R. ; **CERETTA, L. B.** ; SCHWALM, M. T. ; HOEPERS, Neiva J. ; SORATTO, Maria Teresa . Entendimento Equipe de Enfermagem da Estratégia da Saúde da Família sobre urgência e emergência. *O Mundo da Saúde (CUSC. Impresso)*, v. 36, p. 461-467, 2012.
5. FREITAS, B. ; PERUCHI, F. A. ; SCHWALM, M. T. ; **CERETTA, L. B.** ; DAGOSTIM, Valdemira ; HOEPERS, Neiva J. . LIDERANÇA E GERENCIAMENTO HUMANÍSTICO: AUTO-AVALIAÇÃO DE UM GRUPO DE ENFERMEIROS ATUANTES NA ÁREA HOSPITALAR. *Revista Eficaz*, v. 1, p. 28-38, 2012.
6. MACHADO, S. ; **CERETTA, L. B.** ; SCHWALM, M. T. ; HOEPERS, Neiva J. ; SORATTO, Maria Teresa . Acolhimento com classificação de risco: desafios e possibilidades na atuação do enfermeiro emergencista. *Revista Sul-Brasileira de Enfermagem*, v. 10, p. 4-7, 2012.
7. SANTOS, M. M. ; José Otávio Feltrim ; Losso, A.R. ; Correia, S.M. ; **CERETTA, L. B.** ; SORATTO, Maria Teresa . Alcoólicos anônimos e o processo terapêutico. *Enfermagem Brasil*, v. 11, p. 354-360-360, 2012.
8. PEREIRA, L. L. ; FURLANETO, C. ; FERREIRA, L. M. ; TRESPACH, S. S. ; SILVA, M. A. ; **CERETTA, L. B.** . Prevalência de sobrepeso e obesidade infantil entre lactentes, pré-escolares e escolares em uma área de abrangência do PET-SAÚDE. *Arquivos Catarinenses de Medicina (Online)*, v. 41, p. 9-14, 2012.
9. SANTOS, V. ; BEZ BIROLLO, Ioná Vieira ; **CERETTA, L. B.** ; Tomazzi, C.D. . Comprometimento cognitivo e práticas de autocuidado entre diabéticos tipo 2 de um Programa de Automonitoramento Glicêmico. *Enfermagem Brasil*, v. 11, p. 281-286, 2012.
10. Mazuchello, F.R. ; **CERETTA, L. B.** ; Franciele Lanzarin de Freitas Gava ; DAGOSTIM, Valdemira . Processo de Trabalho e resultados dos Núcleos de Apoio a Saúde da Família de um município sul do Brasil: o olhar do enfermeiro. *Enfermagem Brasil*, v. 11, p. 340-346, 2012.
11. **CERETTA, LUCIANE B.** ; Réus, Gislaine Z. ; ABELAIRA, HELENA M. ; JORNADA, LUCIANO K. ; SCHWALM, Magada T. ; HOEPERS, NEIVA J. ; TOMAZZI, CRISTIANE D. ; GULBIS, KARINA G. ; CERETTA, RENAN A. ; Quevedo, João . Increased prevalence of mood disorders and suicidal ideation in type 2 diabetic patients. *Acta Diabetologica (Print)* <sup>JCR</sup>, v. 49, p. 227-234, 2012.
12. GUIMARAES, P. ; Silva, Marco Antônio ; **CERETTA, L. B.** ; Trespach, S. ; Fabretti, D. . AVALIAÇÃO DO ESTADO NUTRICIONAL EM CRIANÇAS MENORES DE 10 ANOS: UMA EXPERIÊNCIA NA EDUCAÇÃO PARA O TRABALHO, CRICIÚMA, SC.. *Nutrição em Pauta*, v. 2, p. 45-52, 2012.
13. **CERETTA, L. B.** ; Réus, Gislaine Z. ; ABELAIRA, H. M. ; RIBEIRO, K. F. ; ZAPPELLINI, G. ; FELISBINO, F. F. ; STECKERT, A. V. ; Felipe Dal-Pizzol ; Quevedo, João . Increased Oxidative Stress and Imbalance in Antioxidant Enzymes in the Brains of Alloxan-Induced Diabetic Rats. *Experimental Diabetes Research (Print)* <sup>JCR</sup>, v. 2012, p. 1-8, 2012.
14. **CERETTA, L. B.** ; STRINGARI, R.B. ; RIBEIRO, K. F. ; ZAPPELLINI, G. ; AGUIAR, B. W. ; PFAFFENSELLER, B. ; LERSCH, C. ; KAPCZINSKI, F. ; QUEVEDO, J. . Imipramine treatment reverses depressive-like behavioral and increases BDNF protein levels in the prefrontal cortex in diabetic rats. *Diabetes/Metabolism Research and Reviews (Print)* <sup>JCR</sup>, v. 04, p. 34-45, 2012.
15. RODRIGUES, D. T. ; MACHADO, M. I. ; MATIAS, D. B. ; OLIVEIRA, M. R. ; **CERETTA, L. B.** ; BECKER, I. R. T. ; ZANETE, V. C. ; ROSSATTO, A. E. . AVALIAÇÃO DO USO DE PLANTAS MEDICINAIS POR UM GRUPO DE HIPERTENSOS EM UMA UNIDADE ESF DE UM BAIRRO NO MUNI CÍPIO DE CRICIÚMA. *Inova Saúde*, v. 2, p. 47-67, 2013.
16. GHISI, Fernanda ; **CERETTA, L. B.** ; SHWALM, Mágada T ; VIEIRA. I. ; TOMÉ, Ivanir P. ; SPRATTO, Maria T ; RODRIGUES, F. . SATISFAÇÃO DA COMUNIDADE EM RELAÇÃO À ASSISTÊNCIA PRESTADA PELA EQUIPE DA ESTRATÉGIA DA SAÚDE DA FAMÍLIA. *Inova Saúde*, v. 2, p. 93-110, 2013.
17. ZANINI, M. T. ; ZILLI, K. D. P. ; TOMAZI, C. D. ; ROSA, L. ; ZIMMERMANN, K. C. G. ; **CERETTA, L. B.** . Perfil dos atendimentos de um Pronto Socorro do Extremo Sul Catarinense. *Enfermagem Brasil*, v. 23, p. 280-286, 2013.

18. ANDRADE, A. C. V. ; SCHWALM, M. T. ; **CERETTA, L. B.** ; Dagostin, V.S. ; SORATTO, M. T. . Planejamento das ações educativas pela equipe multiprofissional da Estratégia Saúde da Família. O Mundo da Saúde (Online), v. 37, p. 439-449, 2013.
19. OLIVEIRA, L. ; **CERETTA, L. B.** ; BOSSE, T. S. ; Franciele Lanzarin de Freitas Gava ; MARAGNO, C. A. D. ; FELTRIM, J. O. ; BECKER, I. R. T. . DIAGNÓSTICO E PLANEJAMENTO DA GESTÃO DA ASSISTÊNCIA FARMACÊUTICA DE UM MUNICÍPIO DO SUL DE SANTA CATARINA. Revista de Saúde Pública de Santa Catarina, v. 6, p. 43-54, 2013.
20. HOEPERS, Neiva J. ; OLIVEIRA, A. C. C. ; SCHWALM, M. T. ; SORATTO, Maria Teresa ; **CERETTA, L. B.** . MEDIDAS DE INDEPENDÊNCIA FUNCIONAL EM UMA INSTITUIÇÃO DE LONGA PERMANÊNCIA DE IDOSOS. Estudos Interdisciplinares sobre o Envelhecimento, v. 18, p. 7-26, 2013.
21. HOEPERS, Neiva J. ; BEZ BIROLLO, Ioná Vieira ; **CERETTA, L. B.** ; SORATTO, Maria Teresa ; MACHADO, A. . Atuação da equipe de Estratégia Saúde da Família no domicílio de pacientes com acidente vascular encefálico. Enfermagem Brasil, v. 12, p. 271-279, 2013.
22. KAULING, G. P. ; **CERETTA, L. B.** ; SCHWALM, Magada T. ; DAGOSTIN, Valdemira Santana ; Dagostin, V.S. ; SORATTO, M. T. . Utilização de Medicamentos: limites e possibilidade das orientações dos Agentes Comunitários de Saúde às famílias. O Mundo da Saúde (CUSC. Impresso), v. 37, p. 44-55, 2013.
23. JESUS, M. V. ; SORATTO, Maria Teresa ; **CERETTA, L. B.** ; SCHWALM, M. T. ; ZIMMERMAN, K. G. ; DAGOSTIM, Valdemira . As vivências da mulher com câncer frente a mastectomia. Revista Saúde.com, v. 9, p. 61-72, 2013.
24. KAULING, G. ; DAGOSTIM, Valdemira ; SCHWALM, M. T. ; **CERETTA, L. B.** ; SORATTO, Maria Teresa . Utilização de medicamentos: limites e possibilidades das orientações dos Agentes Comunitários de Saúde às famílias. O Mundo da Saúde (Online), v. 37, p. 15-21, 2013.
25. DANIEL, M. A. I. ; SORATTO, Maria Teresa ; **CERETTA, L. B.** ; SCHWALM, M. T. ; GULBIS, K. C. ; DAGOSTIM, Valdemira . A Terapia Floral no Controle do Estresse Ocupacional. Revista Saúde.com, v. 9, p. 33-43, 2013.
26. POTTIER, D. L. ; **CERETTA, L. B.** ; SCHWALM, M. T. ; HOEPERS, Neiva J. ; GULBIS, K. C. ; SORATTO, Maria Teresa . Orientação de cuidados com feridas no âmbito domiciliar. Enfermagem Brasil, v. 3, p. 197-203, 2014.
27. SOUZA, P. S. ; RODRIGUES, F. ; VICTOR, E. G. ; BARROS, F. J. G. ; **CERETTA, L. B.** ; MANGILI, E. M. ; BITENCOURT, L. T. . Avaliação da capacidade cardiopulmonar nos indivíduos cadastrados no Programa de Controle ao Tabagismo. Fisioterapia Brasil, v. 15, p. 35-41-41, 2014.
28. SIMOES, P. W. T. A. ; IZUMI1, N. N. B. ; CASAGRANDE, R. S. ; VENSON, R. ; VERONEZI, C. C. D. ; MORETTI, G. P. ; ROCHA, E. L. ; CECHINEL2, C. ; COMUNELLO, E. ; MARTINS, P. J. ; CASAGRANDE2, R. A. ; **CERETTA, L. B.** ; SNOYER, M. L. ; MANENTI, S. A. . Classification of Images Acquired with Colposcopy Using Artificial Neural Networks. Cancer Informatics, v. 13, p. 119-124, 2014.
29. SOUZA, C. H. ; AYAKA, Y. ; PANDINI, J. C. ; **CERETTA, L. B.** ; FERRAZ, F. ; LUZ, G. D. ; SIMOES, P. W. T. A. . Incidence of Tuberculous Meningitis in Santa Catarina State, Brazil.. Revista da Sociedade Brasileira de Medicina Tropical (Impresso) <sup>JCR</sup>, v. 1, p. 69-81, 2014.
30. VERONEZ, F. C. ; SONEGO, F. F. ; ZACARON, S. ; CERETTA, RENAN A. ; **CERETTA, L. B.** . Satisfação dos usuários de próteses totais mucossuportadas confeccionadas pela rede pública em cidade sul catarinense. RGO. Revista Gaúcha de Odontologia (Online), v. 8, p. 125-132, 2014.
31. SANTOS, M. A. ; **CERETTA, L. B.** ; Réus, Gislaïne Z. ; ABELAIRA, H. M. ; JORNADA, L. K. ; SCHWALM, Magada T. ; Neotti, Morgana ; HOEPERS, NEIVA J. ; ZIMMERMANN, K. C. G. ; TOMAZI, C. D. ; CERETTA, RENAN A. ; Quevedo, João . ANXIETY DISORDERS ARE ASSOCIATED WITH IMPAIRMENT IN QUALITY OF LIFE IN PATIENTS WITH INSULIN DEPENDENT TYPE 2 DIABETES: A CASE-CONTROL STUDY. Revista Brasileira de Psiquiatria (São Paulo. 1999. Impresso) <sup>JCR</sup>, v. 23, p. 289-297, 2014.
32. **CERETTA, L. B.** (Org.) ; Mazom, J. (Org.) ; SIMOES, P. W. T. A. (Org.) . Relatos do Programa de Residência Multiprofissional em Atenção Básica/Saúde da Família II. 1. ed. Criciúma: EDIUNESC, 2013. v. 1. 142p .
33. **CERETTA, L. B.** ; VIEIRA, R. S. . Temas em Direito Sanitário e Saúde Coletiva: SUS - uma política pública de Estado. 1. ed. Criciúma: EDIUNESC, 2013. v. 1. 248p .
34. VIEIRA, R. S. (Org.) ; **CERETTA, L. B.** (Org.) ; SIMOES, P. W. T. A. (Org.) ; THOME, Ivanir Pra da S. (Org.) . Coletânea de Direito Sanitário e Saúde Coletiva - volume 1.. 1. ed. Criciúma - SC: EDIUNESC, 2014. v. 2. 645p .
35. VIEIRA, R. S. (Org.) ; **CERETTA, L. B.** (Org.) ; SIMOES, P. W. T. A. (Org.) ; FERRAZ, F. (Org.) ; DAGOSTIM, Valdemira (Org.) ; SCHWALM, M. T. (Org.) ; BEZ BIROLLO, Ioná Vieira (Org.) ; ZIMMERMANN, K. C. G. (Org.) . Coletânea de Direito Sanitário e Saúde Coletiva - volume 2.. 1. ed. Criciúma - SC: EDIUNESC, 2014. v. 2. 645p .
36. **CERETTA, L. B.** (Org.) ; SIMOES, P. W. T. A. (Org.) ; Mazom, J. (Org.) . Vivências em Atenção Básica: saúde da família. 1. ed. Criciúma - SC: Editora UNESC, 2014. v. 1. 119p .

37. Miguel, P.B. ; BEZ BIROLLO, Ioná Vieira ; **CERETTA, L. B.** . Controle Social: papel dos Conselhos Populares de Saúde do município de Criciúma. In: Reginaldo de Souza Vieira; Ismael Francisco de Souza. (Org.). Estado, Política e Direito: políticas públicas, democracia e direitos fundamentais. 1ed.Criciúma: EDIUNESC, 2013, v. 4, p. 59-76.
38. **CERETTA, L. B.** ; BITENCOURT, L. T. ; SCHWALM, M. T. ; FERREIRA, K. C. ; CERETTA, RENAN A. . Programa de educação pelo trabalho na saúde: tecnologias para a integralidade do cuidado na estratégia saúde da família. In: Luciane Bisognin Ceretta; Reginaldo de Souza Vieira. (Org.). TEMAS EM DIREITO SANITÁRIO & SAÚDE COLETIVA SUS Uma Política Pública de Estado. 1ed.Criciúma: EDIUNESC, 2013, v. 1, p. 197-204.
39. **CERETTA, L. B.** ; SCHWALM, M. T. ; ZIMMERMAN, K. G. ; MACEDO, C. ; BITENCOURT, L. T. . O acolhimento e o vínculo como instrumentos para a integralidade do cuidado em saúde na perspectiva de um grupo de diabéticos. In: Luciane Bisognin Ceretta; Reginaldo de Souza Vieira. (Org.). Temas em Direito Sanitário e Saúde Coletiva: SUS - uma política pública de Estado. 1ed.Criciúma: EDIUNESC, 2013, v. 1, p. 173-184.
40. SOUZA, F. C. ; OLIVEIRA, G. ; AMBONI, G. ; **CERETTA, L. B.** . DIAGNÓSTICO DA PERCEPÇÃO DE UMA COMUNIDADE SOBRE O SERVIÇO DE SAÚDE MENTAL DO MUNICÍPIO DE CRICIÚMA, SANTA CATARINA. In: 10 Congresso Brasileiro de Saúde Coletiva, 2012, Porto Alegre. Anais de Saúde Coletiva, 2012.
41. OLIVEIRA, G. ; ALVES, G. M. ; OLIVEIRA, L. ; SILVA, S. T. ; RIBEIRO, Rita Suzelaine Vieira ; BECKER, I. R. T. ; AMBONI, G. ; FARIAS, J. M. ; **CERETTA, L. B.** . A PERCEPÇÃO DOS PARTICIPANTES DE GRUPOS DE ABORDAGEM E TRATAMENTO DO FUMANTE DE UMA REGIÃO DO MUNICÍPIO DE CRICIÚMA, SANTA CATARINA. In: 10 Congresso Brasileiro de Saúde Coletiva, 2012, Porto Alegre. Anais de Saúde Coletiva, 2012.
42. MAGGI, R. M. ; OLIVEIRA, G. ; FARIAS, J. M. ; **CERETTA, L. B.** . A ATUAÇÃO EM GRUPOS DE EXERCÍCIOS FÍSICOS PROMOVIDOS NAS UNIDADES DE SAÚDE: UMA VIVÊNCIA DO PROFISSIONAL DE EDUCAÇÃO FÍSICA NA RESIDÊNCIA MULTIPROFISSIONAL. In: 10 Congresso Brasileiro de Saúde Coletiva, 2012, Porto Alegre. Anais de Saúde Coletiva, 2012.
43. OLIVEIRA, L. ; OLIVEIRA, G. ; SILVA, S. T. ; FARIAS, J. M. ; RIBEIRO, Rita Suzelaine Vieira ; **CERETTA, L. B.** ; BECKER, I. R. T. . REORGANIZAÇÃO DO CADASTRAMENTO E ACOMPANHAMENTO DOS USUÁRIOS DO HIPERDIA DE UMA UNIDADE DE SAÚDE. In: 10 Congresso Brasileiro de Saúde Coletiva, 2012, Porto Alegre. Anais de Saúde Coletiva, 2012.
44. OLIVEIRA, L. ; OLIVEIRA, G. ; SILVA, S. T. ; FARIAS, J. M. ; RIBEIRO, Rita Suzelaine Vieira ; **CERETTA, L. B.** ; BECKER, I. R. T. . REORGANIZAÇÃO DO CADASTRAMENTO E ACOMPANHAMENTO DOS USUÁRIOS DO HIPERDIA DE UMA UNIDADE DE SAÚDE. In: 10 Congresso Brasileiro de Saúde Coletiva, 2012, Porto Alegre. Anais de Saúde Coletiva, 2012.
45. MAGGI, R. M. ; OLIVEIRA, G. ; VIERO, V. S. F. ; FARIAS, J. M. ; **CERETTA, L. B.** . ESTRATÉGIA PARA PROMOÇÃO DO ESTILO DE VIDA SAUDÁVEL: UMA PROPOSTA DA RESIDÊNCIA MULTIPROFISSIONAL. In: 10 Congresso Brasileiro de Saúde Coletiva, 2012, Porto Alegre. Anais de Saúde Coletiva, 2012.
46. OLIVEIRA, G. ; FARIAS, J. M. ; Mazom, J. ; AMBONI, G. ; **CERETTA, L. B.** ; CMS, Américo ; ALVES, G. M. ; MAGGI, R. M. . NÍVEIS DE ESTRESSE DOS TRABALHADORES DAS UNIDADES DE REFERENCIA DO MUNICÍPIO DE CRICIÚMA, SANTA CATARINA. In: 10 Congresso Brasileiro de Saúde Coletiva, 2012, Porto Alegre. Anais de Saúde Coletiva, 2012.

#### **KELLY JOZIANE DE MENDONÇA DORNELES GIANEZINI**

1. **GIANEZINI, K.** Public Policies and Affirmative Actions in Higher Education: a Brazilian contemporary experience. American International Journal of Contemporary Research, v. 4, p. 92-99, 2014.
2. **GIANEZINI, K.** Tradicionalismo & produção do conhecimento: memória, identidade e representações culturais dos afrodescendentes gaúchos. 1. ed. Curitiba: CRV, 2014. v. 1. 84p .
3. NUSS, R. (Org.) ; **GIANEZINI, K** (Org.) . Estudos Contemporâneos em Ciências Jurídicas e Sociais Volume 2. 1. ed. Campo Novo do Parecis - MT: ATC Publicações, 2014. v. 2. 105p .
4. **GIANEZINI, K.** As transformações e o processo de expansão da educação superior em Mato Grosso. 1. ed. Cuiabá: UFMT, 2014. 190p .
5. **GIANEZINI, K.** A metodologia e as abordagens qualitativa e quantitativa: relevância e usos nas Ciências Jurídicas e Sociais. In: NUSS, R.; GIANEZINI, K. (Org.). Estudos contemporâneos em ciências jurídicas e sociais. Volume 2. 1ed.Campo Novo do Parecis - MT: ATC Publicações, 2014, v. 2, p. 72-77.
6. **GIANEZINI, K.** Habitus herdados e adquiridos de universitários de direito afro-brasileiros. In: XII Congresso Luso-Afro-Brasileiro de Ciências Sociais (CONLAB), 2014, Lisboa. Anais do XII Congresso Luso-Afro-Brasileiro de Ciências Sociais - CONLAB, 2014

7. ZIRGER, J. ; **GIANEZINI, K** ; GIANEZINI, M. . Extensão Universitária como esfera pública: reflexões acerca de experiências distintas. In: XII Congresso Luso-Afro-Brasileiro de Ciências Sociais (CONLAB), 2014, Lisboa. Anais do XII Congresso Luso-Afro-Brasileiro (CONLAB), 2014.
8. **GIANEZINI, K** . Políticas Públicas para universidades: análise de programas brasileiros. In: XIV Colóquio Internacional de Gestão Universitária CIGU, 2014, Florianópolis. Anais do XIV Colóquio Internacional de Gestão Universitária CIGU, 2014.
9. **GIANEZINI, K** . Políticas Públicas e Políticas Institucionais em universidades: casos brasileiros. In: Congresso Ibero-Americano de Humanidades, Ciências e Educação: perspectivas contemporâneas, 2014, Criciúma. Anais do Congresso Ibero-Americano de Humanidades, Ciências e Educação: perspectivas contemporâneas. Criciúma - SC: UNESC, 2014.
10. **GIANEZINI, K** . Programas de acesso universitário: análise de dois casos brasileiros. In: VIII Las Jornadas de Sociología de la Universidad Nacional de La Plata, 2014, Buenos Aires. Anais do VIII Las Jornadas de Sociología de la UNLP. Buenos Aires, 2014.
11. **GIANEZINI, K** ; TRAVERSINI, C. S. . As tensões entre a sociedade do anel de grao e o ensino jurídico. In: X Seminário ANPED SUL, 2014, Florianópolis. Anais do X Seminário ANPED SUL, 2014.

Grupo de Pesquisas: Distúrbios Hereditários do Metabolismo Intermediário		Situação junto ao CNPQ: Certificado	
Linhas	Nome dos docentes envolvidos	Titulação	Produção científica dos últimos três anos
Erros Inatos do Metabolismo	Patrícia Fernanda Schuck	Doutor	175
	Silvio Ávila Jr	Doutor	0

#### **PATRÍCIA FERNANDA SCHUCK**

1. SCAINI, G., MORAIS, M. O. S., GALANT, L. S., VUOLO, F., DALL'IGNA, D. M., PASQUALI, M. A. B., RAMOS, V. M., GELAIN, D. P., MOREIRA, J. C. F., **SCHUCK, P. F.**, FERREIRA, G. C., DAL-PIZZOL, F., STRECK, E. L. Co-administration of Branched-Chain Amino Acids and Lipopolysaccharide Causes Matrix Metalloproteinase Activation and Blood-Brain Barrier Breakdown. *Molecular Neurobiology*. , p.358 - 367, 2014.
2. MACARINI, J. R., MARAVAI, S. G., CARARO, J. H., DIMER, N. W., GONÇALVES, C. L., KIST, L. W., BOGO, M. R., **SCHUCK, P. F.**, STRECK, E. L., FERREIRA, G. C. Impairment of Electron Transfer Chain Induced by Acute Carnosine Administration in Skeletal Muscle of Young Rats. *BioMed Research International*. , v.2014, p.1 - 10, 2014.
3. DE PRÁ, S. D. T., FERREIRA, G. K., CARVALHO-SILVA, M., VIEIRA, J. S., SCAINI, G., LEFFA, D. D., FAGUNDES, G. E., BRISTOT, B. N., BORGES, G. D., FERREIRA, G. C., **SCHUCK, P. F.**, ANDRADE, V. M., STRECK, E. L. l-Tyrosine Induces DNA Damage in Brain and Blood of Rats. *Neurochemical Research*. , v.39, p.202 - 207, 2014.
4. DUARTE, J. M. N., **SCHUCK, P. F.**, WENK, G. L., FERREIRA, G. C. Metabolic Disturbances in Diseases with Neurological Involvement. *Aging and Disease*. , v.5, p.238 - 255, 2014.
5. ANDRADE, V. M., DAL PONT, H. S., LEFFA, D. D., DAMIANI, A. P., SCAINI, G., HAINZENREDER, G., STRECK, E. L., FERREIRA, G. C., **SCHUCK, P. F.** Methylmalonic acid administration induces DNA damage in rat brain and kidney. *Molecular and Cellular Biochemistry*. , v.391, p.137 - 145, 2014.
6. **SCHUCK, P. F.** Mitochondrial DNA, anti-tuberculosis drugs-induced hepatotoxicity and Alzheimer's disease. *Anais da Academia Brasileira de Ciências (Impresso)*. , v.86, p.523 - 524, 2014.
7. ZUGNO, A. I., CHIPINDO, H. L., VOLPATO, A. N., BUDNI, J., STECKERT, A. V., OLIVEIRA, M. B., HEYLMANN, A. S., SILVEIRA, F. R., MASTELLA, G. A., MARAVAI, S. G., WESSLER, P. G., BINATTI, A. R., PANIZZUTTI, B., **SCHUCK, P. F.**, QUEVEDO, J., GAMA, C. S. Omega-3 prevents behavior response and brain oxidative damage in the ketamine model of schizophrenia. *Neuroscience*. , v.259, p.223 - 231, 2014.
8. RAMOS, A. C., FERREIRA, G. K., CARVALHO-SILVA, M., FURLANETTO, C. B., GONÇALVES, C. L., FERREIRA, G. C., **SCHUCK, P. F.**, STRECK, E. L. Acute administration of l-tyrosine alters energetic metabolism of hippocampus and striatum of infant rats. *International Journal of Developmental Neuroscience*. , p.303 - 307, 2013.
9. SCAINI, G., MELLO-SANTOS, L. M., FURLANETTO, C. B., JEREMIAS, I. C., MINA, F., **SCHUCK, P. F.**, FERREIRA, G. C., KIST, L. W., PEREIRA, T. C. B., BOGO, M. R., STRECK, E. L. Acute and Chronic Administration of the Branched-Chain Amino Acids Decreases Nerve Growth Factor in Rat Hippocampus. *Molecular Neurobiology*. , v.48, p.581 - 589, 2013.
10. **SCHUCK, P. F.**, JANUÁRIO, S. B., SIMON, K. R., SCAINI, G., MAFIOLETI, R. L., MALGARIN, F., PETTENUZZO, L. F., STRECK, E. L., FERREIRA, G. C. Acute Renal Failure Potentiates Brain Energy Dysfunction Elicited By Methylmalonic



- Acid. *International Journal of Developmental Neuroscience*. , v.31, p.245 - 249, 2013.
11. **SCHUCK, P. F.**, ALVES, L., PETTENUZZO, L. F., FELISBERTO, F., RODRIGUES, L. B., FREITAS, B. W., PETRONILHO, F., DAL-PIZZOL, F., STRECK, E. L., FERREIRA, G. C. Acute Renal Failure Potentiates Methylmalonate-Induced Oxidative Stress In Brain And Kidney Of Rats. *Free Radical Research*. , v.47, p.233 - 240, 2013.
  12. FERREIRA, G. K., SCAINI, G., JEREMIAS, I. C., CARVALHO-SILVA, M., GONÇALVES, C. L., PEREIRA, T. C. B., OLIVEIRA, G. M. T., KIST, L. W., BOGO, M. R., **SCHUCK, P. F.**, FERREIRA, G. C., STRECK, E. L. An Evaluation of the Effects of Acute and Chronic L-Tyrosine Administration on BDNF Levels and bdnf mRNA Expression in the Rat Brain. *Molecular Neurobiology*. , v.49, p.734 - 740, 2013.
  13. SCAINI, GISELLI, COMIM, CLARISSA M., OLIVEIRA, GIOVANNA M. T., PASQUALI, MATHEUS A. B., QUEVEDO, JOÃO, GELAIN, DANIEL P., MOREIRA, JOSÉ CLÁUDIO F., **Schuck, Patrícia F.**, FERREIRA, GUSTAVO C., BOGO, MAURÍCIO R., STRECK, EMILIO L. Chronic administration of branched-chain amino acids impairs spatial memory and increases brain-derived neurotrophic factor in a rat model. *Journal of Inherited Metabolic Disease (Dordrecht Online)*. , v.36, p.721 - 730, 2013.
  14. SIMON, K. R., SANTOS, R. M., SCAINI, G., LEFFA, D. D., DAMIANI, A. P., FURLANETTO, C. B., MACHADO, J. L., CARARO, J. H., MACAN, T. P., STRECK, E. L., FERREIRA, G. C., ANDRADE, V. M., **SCHUCK, P. F.** DNA damage induced by phenylalanine and its analogue p-chlorophenylalanine in blood and brain of rats subjected to a model of hyperphenylalaninemia. *Biochemistry and Cell Biology (Print)*. , v.91, p.319 - 324, 2013.
  15. MACÊDO, LIVIA G. R. P., Carvalho-Silva, Milena, Ferreira, Gabriela K., VIEIRA, JÚLIA S., OLEGÁRIO, NATÁLIA, GONÇALVES, RENATA C., VUOLO, FRANCIELI S., FERREIRA, GUSTAVO C., **Schuck, Patrícia F.**, DAL-PIZZOL, FELIPE, STRECK, EMILIO L. Effect of Acute Administration of L-Tyrosine on Oxidative Stress Parameters in Brain of Young Rats. *Neurochemical Research*. , v.38, p.2625 - 2630, 2013.
  16. Ferreira, Gabriela K., JEREMIAS, I. C., Jeremias, Isabela C., Scaini, Giselli, Carvalho-Silva, Milena, GOMES, LARA M., FURLANETTO, CAMILA B., SCHUCK, P. F., Morais, Meline O., Ferreira, Gustavo C., Streck, Emilio L. Effect of Acute and Chronic Administration of L-Tyrosine on Nerve Growth Factor Levels in Rat Brain. *Neurochemical Research*. , v.38, p.1742 - 1746, 2013.
  17. FERREIRA, G. K., SCAINI, G., CARVALHO-SILVA, M., GOMES, L. M., BORGES, L. S., VIEIRA, J. S., CONSTANTINO, L., FERREIRA, G. C., **SCHUCK, P. F.**, STRECK, E. L. Effect Of L-Tyrosine In Vitro And In Vivo On Energy Metabolism Parameters In Brain And Liver Of Young Rats. *Neurotoxicity Research*. , v.23, p.327 - 335, 2013.
  18. **SCHUCK, P. F.**, DE ASSIS, D. R., VIEGAS, C. M., PEREIRA, T. C. B., MACHADO, J. L., FURLANETTO, C. B., BOGO, M. R., STRECK, E. L., FERREIRA, G. C. Ethylmalonic Acid Modulates Na<sup>+</sup>, K<sup>+</sup>-ATPase Activity And mRNA Levels In Rat Cerebral Cortex. *Synapse (New York, N.Y. Print)*. , v.67, p.111 - 117, 2013.
  19. AFFONSO, ANDRÉ C., MACHADO, DANIELE G., MALGARIN, FERNANDA, FRAGA, DAIANE B., GHEDIM, FERNANDO, ZUGNO, ALEXANDRA, STRECK, EMÍLIO L., **Schuck, Patrícia F.**, FERREIRA, GUSTAVO C. Increased susceptibility of brain acetylcholinesterase activity to methylmalonate in young rats with renal failure. *Metabolic Brain Disease*. , v.28, p.493 - 500, 2013.
  20. **SCHUCK, P. F.**, BUSANELLO, E. N. B., TONIN, A. M., VIEGAS, C. M., FERREIRA, G. C. Neurotoxic Effects of trans-Glutaconic Acid in Rats. *Oxidative Medicine and Cellular Longevity (Print)*. , v.2013, p.1 - 8, 2013.
  21. SCAINI, G., TEODORAK, B. P., JEREMIAS, I. C., MORAIS, M. O. S., MINA, F., DOMINGUINI, D., PESCADOR, B., COMIM, C. M., **SCHUCK, P. F.**, FERREIRA, G. C., QUEVEDO, J., STRECK, E. L. Antioxidant Administration Prevents Memory Impairment In An Animal Model Of Maple Syrup Urine Disease. *Behavioural Brain Research*. , v.231, p.92 - 96, 2012.
  22. MONTEIRO, A. A., BIELLA, M. S., BRISTOT, S. F., STRECK, E. L., SCHUCK, P. F., FERREIRA, G. C., FERREIRA, G. C. Caracterização Do Perfil Bioquímico Em Soro De Ratos Jovens Submetidos A Concentrações Elevadas De Frutose. *Inova Saúde*. , v.1, p.117 - 129, 2012.
  23. SCAINI, G., JEREMIAS, I. C., MORAIS, M. O. S., BORGES, G. D., MUNHOZ, B. P., LEFFA, D. D., ANDRADE, V. M., **SCHUCK, P. F.**, FERREIRA, G. C., STRECK, E. L. DNA Damage In An Animal Model Of Maple Syrup Urine Disease. *Molecular Genetics and Metabolism (Print)*. , v.106, p.169 - 174, 2012.
  24. SCAINI, G., ROCHI, N., JEREMIAS, I. C., DEROZA, P. F., ZUGNO, A. I., PEREIRA, T. C. B., OLIVEIRA, G. M. T., KIST, L. W., BOGO, M. R., **SCHUCK, P. F.**, FERREIRA, G. C., STRECK, E. L. Evaluation Of Acetylcholinesterase In An Animal Model Of Maple Syrup Urine Disease. *Molecular Neurobiology*. , v.45, p.279 - 286, 2012.
  25. FERREIRA, G. K., CARVALHO-SILVA, M., VIEIRA, J. S., GONÇALVES, C. L., SCAINI, G., GHEDIM, F. V., DEROZA, P. F., ZUGNO, A. I., PEREIRA, T. C. B., OLIVEIRA, G. M. T., KIST, L. W., BOGO, M. R., **SCHUCK, P. F.**, FERREIRA, G. C., STRECK, E. L. L-Tyrosine Administration Increases Acetylcholinesterase Activity In Rats. *Neurochemistry International*. , v.61, p.1370 - 1374, 2012.

26. FEKSA, L. R., OLIVEIRA, E., TROMBINI, T., LUCHESE, M. D., BISI, S., LINDEN, R., BERLESE, D. B., ROJAS, D. B., ANDRADE, R. B., **SCHUCK, P. F.**, LACERDA, L. M., WAJNER, M., WANNMACHER, C. M. D., EMANUELLI, T. Pyruvate Kinase Activity And  $\alpha$ -Aminolevulinic Acid Dehydratase Activity As Biomarkers Of Toxicity In Workers In Workers Exposed To Lead. *Archives of Environmental Contamination and Toxicology (Print)*. , v.63, p.453 - 460, 2012.
27. SCAINI, G., SIMON, K. R., TONIN, A. M., BUSANELLO, E. N. B., MOURA, A. P., FERREIRA, G. C., WAJNER, M., STRECK, E. L., **SCHUCK, P. F.** Toxicity Of Octanoate And Decanoate In Rat Peripheral Tissues: Evidence Of Bioenergetic Dysfunction And Oxidative Damage Induction In Liver And Skeletal Muscle. *Molecular and Cellular Biochemistry*. , v.361, p.329 - 335, 2012.
28. **SCHUCK, P. F.**, MACAN, T. P., PEDRO, T. H., VUOLO, F., GALANT, L. S., DALL'IGNA, D. M., PETRONILHO, F., MARQUES, S. O., SOUZA, C. T., DAL-PIZZOL, F., STRECK, E. L., FERREIRA, G. C. A possible role for neuroinflammation in the pathophysiology of brain damage in phenylketonuria In: Annual Symposium of the Society for the Study of Inborn Errors of Metabolism, 2014, Innsbruck. **Journal of Inherited Metabolic Disease**. , 2014. v.37. p.S65 -
29. BIELLA, M. S., ALVES, L., FELISBERTO, F., RODRIGUES, L. B., FREITAS, B. W., PETRONILHO, F., DAL-PIZZOL, F., STRECK, E. L., FERREIRA, G. C., **SCHUCK, P. F.** Ácido metilmalônico e insuficiência renal aguda atuam sinergicamente induzindo dano oxidativo em cérebro e rim de ratos In: X Simpósio de Pesquisa em Ciências da Saúde: Pesquisa Translacional, 2014, Criciúma. **Livro de Resumos**. , 2014.
30. SCAINI, G., CARVALHO-SILVA, M., GOMES, L. M., PASQUALI, M. A. B., GELAIN, D. P., MOREIRA, J. C. F., **SCHUCK, P. F.**, FERREIRA, G. C., STRECK, E. L. Administração aguda de aminoácidos de cadeia ramificada aumenta a relação pró-BDNF/BDNF total no cérebro de ratos In: X Simpósio de Pesquisa em Ciências da Saúde: Pesquisa Translacional, 2014, Criciúma. **Livro de Resumos**. , 2014.
31. . ROSA, L., SCAINI, G., CARVALHO-SILVA, M., GOMES, L. M., GALANT, L. S., VUOLO, F., DALL'IGNA, D. M., DAL-PIZZOL, F., **SCHUCK, P. F.**, FERREIRA, G. C., STRECK, E. L. Administração crônica de aminoácidos de cadeia ramificada diminui os níveis de citocinas pró- e anti-inflamatórias em cérebro de ratos In: X Simpósio de Pesquisa em Ciências da Saúde: Pesquisa Translacional, 2014, Criciúma. **Livro de Resumos**. , 2014.
32. MOTA, I. T., SCAINI, G., CARVALHO-SILVA, M., GOMES, L. M., BORGES, S. G. D., MUNHOZ, B. P., LEFFA, D. D., ANDRADE, V. M., **SCHUCK, P. F.**, FERREIRA, G. C., STRECK, E. L. Administração de antioxidantes previne o dano ao DNA causado pela administração crônica de aminoácidos de cadeia ramificada em cérebro de ratos In: X Simpósio de Pesquisa em Ciências da Saúde: Pesquisa Translacional, 2014, Criciúma. **Livro de Resumos**. , 2014.
33. . MACONGONDE, E. A., SCAINI, G., GONÇALVES, C. L., COSTA, N. L. F., ÁVILA Jr., S., FERREIRA, G. C., STRECK, E. L., **SCHUCK, P. F.** Alteração na transferência de elétrons da cadeia respiratória em tecidos de ratos submetidos a um modelo experimental de frutosemia In: Livro de Resumos, 2014, Criciúma. **Livro de Resumos**. , 2014.
34. DIMER, N. W., SCAINI, G., CARVALHO-SILVA, M., GOMES, LARA M., GALANT, L. S., VUOLO, F., DALL'IGNA, D. M., DAL-PIZZOL, F., **SCHUCK, P. F.**, FERREIRA, G. C., STRECK, E. L. Alterações dos níveis de citocinas mediada por lipopolissacarídeo em um modelo animal da doença da urina do xarope do bordo In: X Simpósio de Pesquisa em Ciências da Saúde: Pesquisa Translacional, 2014, Criciúma. **ivro de Resumos**. , 2014.
35. FERREIRA, B. K., COSTA, N. L. F., STRECK, E. L., FERREIRA, G. C., **SCHUCK, P. F.** Avaliação da atividade de enzimas do ciclo de Krebs em córtex cerebral e hipocampo em ratos jovens submetidos a um modelo experimental de galactosemia In: X Simpósio de Pesquisa em Ciências da Saúde: Pesquisa Translacional, 2014, Criciúma. **Livro de Resumos**. , 2014.
36. FERNANDES, M. S., VILELA, T. C., PEREIRA, L. M., BIELLA, M. S., BRISTOT, S. F., STRECK, E. L., FERREIRA, G. C., VIEGAS, C. M., **SCHUCK, P. F.** Avaliação dos efeitos dos ácidos octanóico e decanóico sobre os níveis de lactato em soro de ratos In: X Simpósio de Pesquisa em Ciências da Saúde: Pesquisa Translacional, 2014, Criciúma. **Livro de Resumos**. , 2014.
37. CARVALHO-SILVA, M., GOMES, L. M., FERREIRA, G. K., DE PRÁ, S. D. T., SCAINI, G., GONÇALVES, R. C., MICHELS, M., GALANT, L. S., **SCHUCK, P. F.**, FERREIRA, G. C., DAL-PIZZOL, F., STRECK, E. L. Avaliação dos parâmetros de dano oxidativo em cérebro de ratos submetidos ao modelo animal de hipertirosinemia tratados com antioxidantes In: X Simpósio de Pesquisa em Ciências da Saúde: Pesquisa Translacional, 2014, Criciúma. **Livro de Resumos**. , 2014.
38. DAL-TOÉ, H. C. Z., FERREIRA, G. K., SCAINI, G., FERRO, P. R., CARVALHO-SILVA, M., DE PRÁ, S. D. T., GOMES, L. M., **SCHUCK, P. F.**, FERREIRA, G. C., STRECK, E. L. Chronic administration of L-tyrosine inhibited energy metabolism in brain of rat in development In: XLIII Reunião Anual da Sociedade Brasileira de Bioquímica e Biologia Molecular, 2014, Foz do Iguaçu. **Astracts**. , 2014.
39. STRECK, E. L., FERREIRA, G. K., CARVALHO-SILVA, M., GOMES, L. M., SCAINI, G., TEIXEIRA, L. J., MOTA, I. T., FERREIRA, G. C., **SCHUCK, P. F.** Chronic administration of L-tyrosine inhibited energy metabolism in brain of young

- rats In: 11th International Conference on Brain Energy Metabolism, 2014, Copenhagen. **Abstracts.** , 2014.
40. MORAIS, M. O. S., SCAINI, G., NKADI, A. D., GALANT, L. S., VUOLO, F., DALL'IGNA, D. M., DAL-PIZZOL, F., PASQUALI, M. A. B., RAMOS, V. M., GELAIN, D. P., MOREIRA, J. C. F., SORIANO, F. G., **SCHUCK, P. F.**, FERREIRA, G. C., STRECK, E. L. Coadministração de aminoácidos de cadeia ramificada e lipopolissacarídeo causa a ativação de metaloproteínas de matriz e quebra da barreira hematoencefálica In: X Simpósio de Pesquisa em Ciências da Saúde: Pesquisa Translacional, 2014, Criciúma. **Livro de Resumos.** , 2014.
  41. STRECK, E. L., CARVALHO-SILVA, M., GOMES, L. M., DE PRÁ, S. D. T., DAL-PIZZOL, F., SORIANO, F. G., GELAIN, D. P., MOREIRA, J. C. F., **SCHUCK, P. F.**, FERREIRA, G. C. Co-administration of branched-chain amino acids and ipopolysaccharide causes matrix metalloproteinase activation and blood-brain barrier breakdown In: XLIII Reunião Anual da Sociedade Brasileira de Bioquímica e Biologia Molecular, 2014, Foz do Iguaçu. **Abstracts.** , 2014.
  42. STRECK, E. L., SCAINI, G., MORAIS, M. O. S., GALANT, L. S., VUOLO, F., DALL'IGNA, D. M., DAL-PIZZOL, F., PASQUALI, M. A. B., RAMOS, V. M., GELAIN, D. P., MOREIRA, J. C. F., **SCHUCK, P. F.**, FERREIRA, G. C. Co-administration of branched-chain amino acids and lipopolysaccharide causes matrix metalloproteinase activation and blood-brain barrier breakdown In: Annual Symposium of the Society for the Study of Inborn Errors of Metabolism, 2014, Innsbruck. **Journal of Inherited Metabolic Disease.** , 2014. v.37. p.S78 -
  43. SCAINI, G., MORAIS, F. A., GALANT, L. S., VUOLO, F., DALL'IGNA, D. M., DAL-PIZZOL, F., **SCHUCK, P. F.**, FERREIRA, G. C., STRECK, E. L. Dexamethasone administration prevents blood brain barrier breakdown and cerebral edema in an animal model of maple syrup urine disease In: Annual Symposium of the Society for the Study of Inborn Errors of Metabolism, 2014, Innsbruck. **Journal of Inherited Metabolic Disease.** , 2014. v.37. p.S76 -
  44. PEREIRA, E. G., CAFFARENA, E. R., STRECK, E. L., FERREIRA, G. C., **SCHUCK, P. F.** Docking molecular do ácido etilmalônico na acetilcolinesterase de Rattus norvegicus In: X Simpósio de Pesquisa em Ciências da Saúde: Pesquisa Translacional, 2014, Criciúma. **Livro de Resumos.** , 2014.
  45. MAGENIS, M. L., FERREIRA, B. K., COSTA, N. L. F., STRECK, E. L., FERREIRA, G. C., **SCHUCK, P. F.** Efeito da administração crônica de galactose sobre parâmetros de estresse oxidativo em cerebelo, fígado e rim de ratos jovens In: X Simpósio de Pesquisa em Ciências da Saúde: Pesquisa Translacional, 2014, Criciúma. **Livro de Resumos.** , 2014.
  46. RAMOS, A. C., ZAPNELINI, H. G., RODRIGUES, L. B., COMIM, C. M., MAFIOLETI, R. L., DOMINGUINI, D., QUEVEDO, J., FERREIRA, G. C., STRECK, E. L., **SCHUCK, P. F.** Efeito da administração de ácido octanóico sobre parâmetros comportamentais em ratos In: Livro de Resumos, 2014, Criciúma. **Livro de Resumos.** , 2014.
  47. NUCCI, G. D., RAMOS, A. C., ZAPNELINI, H. G., RODRIGUES, L. B., DANIELSKI, L. G., MAFIOLETI, R. L., PETRONILHO, F., STRECK, E. L., FERREIRA, G. C., **SCHUCK, P. F.** Efeito da administração intracerebroventricular de ácido octanóico sob parâmetros de estresse oxidativo em ratos: possível papel protetor do ômega 3 In: X Simpósio de Pesquisa em Ciências da Saúde: Pesquisa Translacional, 2014, Criciúma. **Livro de Resumos.** , 2014.
  48. ZAPNELINI, H. G., RAMOS, A. C., RODRIGUES, L. B., MAFIOLETI, R. L., FERREIRA, G. C., STRECK, E. L., **SCHUCK, P. F.** Efeito da administração intracerebroventricular de ácido octanóico sobre a atividade do complexo II e da enzima succinato desidrogenase em cérebro de ratos In: X Simpósio de Pesquisa em Ciências da Saúde: Pesquisa Translacional, 2014, Criciúma. **Livro de Resumos.** , 2014.
  49. CARARO, J. H., OLIVEIRA, G. M. T., KIST, L. W., BOGO, M. R., STRECK, E. L., **SCHUCK, P. F.**, FERREIRA, G. C. Efeito da administração repetida de L-carnosina sobre os níveis de RNA mensageiro de proteínas associadas à biogênese mitocondrial em córtex cerebral de ratos jovens In: Livro de Resumos, 2014, Criciúma. **Livro de Resumos.** , 2014.
  50. DE FÁVERI, W., MACONGONDE, E. A., MAGENIS, M. L., FERREIRA, B. K., COSTA, N. L. F., STRECK, E. L., FERREIRA, G. C., **SCHUCK, P. F.** Efeito de altas concentrações de frutose sobre parâmetros de estresse oxidativo em fígado, rim e cerebelo de ratos jovens In: X Simpósio de Pesquisa em Ciências da Saúde: Pesquisa Translacional, 2014, Criciúma. **Livro de Resumos.** , 2014.
  51. TEODORAK, B. P., DE PRÁ, S. D. T., FERREIRA, G. K., VIEIRA, J. S., CARVALHO-SILVA, M., GOMES, L. M., **SCHUCK, P. F.**, STRECK, E. L. Efeito de antioxidantes sobre o metabolismo energético em cérebro de ratos submetidos ao modelo quimicamente induzido de tirosinemia tipo II In: X Simpósio de Pesquisa em Ciências da Saúde: Pesquisa Translacional, 2014, Criciúma. **Livro de Resumos.** , 2014.
  52. VILELA, T. C., GUIMARÃES, C. A., MACAN, T. P., BIELLA, M. S., DEROZA, P. F., OLIVEIRA, M. B., STRECK, E. L., ZUGNO, A. I., FERREIRA, G. C., **SCHUCK, P. F.** Efeito duplo da frutose sobre a atividade da acetilcolinesterase em córtex cerebral de ratos jovens In: X Simpósio de Pesquisa em Ciências da Saúde: Pesquisa Translacional, 2014, Criciúma. **Livro de Resumos.** , 2014.
  53. GOMES, L. M., CARVALHO-SILVA, M., SCAINI, G., DE PRÁ, S. D. T., TEODORAK, B. P., ZENI, N., FERREIRA, G. K.,

- FERREIRA, G. C., **SCHUCK, P. F.**, STRECK, E. L. Efeitos da administração crônica de L-tirosina sobre as enzimas do ciclo de Krebs em cérebro de ratos tratados com antioxidantes In: X Simpósio de Pesquisa em Ciências da Saúde: Pesquisa Translacional, 2014, Criciúma. **Livro de Resumos.** , 2014.
54. MARAVAI, S. G., MAGENIS, M. L., ZAPELINI, H. G., RAMOS, A. C., CARARO, J. H., STRECK, E. L., **SCHUCK, P. F.**, FERREIRA, G. C. Efeitos da administração aguda intracerebroventricular de carnosina sobre as atividades de enzimas antioxidantes em cérebro de ratos In: X Simpósio de Pesquisa em Ciências da Saúde: Pesquisa Translacional, 2014, Criciúma. **Livro de Resumos.** , 2014.
55. CARVALHO-SILVA, M., MACÊDO, L. G. R. P. , DE PRÁ, S. D. T., GOMES, L. M., GONÇALVES, R. C., VUOLO, F., FERREIRA, G. C., **SCHUCK, P. F.**, DAL-PIZZOL, F., STRECK, E. L. Effect of acute administration of L-tyrosine on oxidative stress parameters in brain of young rats In: XLIII Reunião Anual da Sociedade Brasileira de Bioquímica e Biologia Molecular, 2014, Foz do Iguaçu. **Abstracts.** , 2014.
56. FERRO, P. R., FERREIRA, G. K., SCAINI, G., CARVALHO-SILVA, M., DAL-TOÉ, H. C. Z., DE PRÁ, S. D. T., GOMES, L. M., FERREIRA, G. C., **SCHUCK, P. F.**, STRECK, E. L. Effect of acute and chronic administration of L-tyrosine on nerve growth factor levels in rat brain In: XLIII Reunião Anual da Sociedade Brasileira de Bioquímica e Biologia Molecular, 2014, Foz do Iguaçu. **Abstracts.** , 2014.
57. PEREIRA, E. G., MACAN, T. P., DE FÁVERI, W., OLIVEIRA, M. B., KIST, L. W., STRECK, E. L., FERREIRA, G. C., BOGO, M. R., ZUGNO, A. I., **SCHUCK, P. F.** Effect of ethylmalonic acid on acetylcholinesterase activity and expression In: 45TH Annual American Society for Neurochemistry Meeting, 2014, Long Beach. **Meeting Program.** , 2014. p.139 -
58. MACAN, T. P., PEREIRA, E. G., STRECK, E. L., FERREIRA, G. C., **SCHUCK, P. F.** Evidências de que a fenilalanina altera a atividade da enzima acetilcolinesterase In: X Simpósio de Pesquisa em Ciências da Saúde: Pesquisa Translacional, 2014, Criciúma. **Livro de Resumos.** , 2014.
59. PEDRO, T. H., MACAN, T. P., OLIVEIRA, M. B., CITADIN, S., STRECK, E. L., FERREIRA, G. C., ZUGNO, A. I., **SCHUCK, P. F.** Fenilalanina in vivo altera a atividade da acetilcolinesterase In: X Simpósio de Pesquisa em Ciências da Saúde: Pesquisa Translacional, 2014, Criciúma. **Livro de Resumos.** , 2014.
60. FERREIRA, G. C., MACARINI, J. R., MARAVAI, S. G., CARARO, J. H., DIMER, N. W., GONÇALVES, C. L., KIST, L. W., BOGO, M. R., **SCHUCK, P. F.**, STRECK, E. L. Impairment of bioenergetics induced by acute carnosine administration in skeletal muscle of young rats In: 10th Conference Mitochondrial Physiology, 2014, Obergurgl. **Mitochondrial Physiology.** , 2014. p.76 -
61. FERREIRA, G. C., MACARINI, J. R., MARAVAI, S. G., CARARO, J. H., DIMER, N. W., GONÇALVES, C. L., KIST, L. W., BOGO, M. R., **SCHUCK, P. F.**, STRECK, E. L. Impairment of bioenergetics induced by acute carnosine administration in skeletal muscle of young rats In: Annual Symposium of the Society for the Study of Inborn Errors of Metabolism, 2014, Innsbruck. **Journal of Inherited Metabolic Disease.** , 2014. v.37. p.S174 -
62. DE PRÁ, S. D. T., CARVALHO-SILVA, M., GOMES, L. M., LEFFA, D. D., FAGUNDES, G. E., FERREIRA, G. C., **SCHUCK, P. F.**, ANDRADE, V. M., STRECK, E. L. L-Tyrosine induces DNA damage in brain and blood of rats In: XLIII Reunião Anual da Sociedade Brasileira de Bioquímica e Biologia Molecular, 2014, Foz do Iguaçu. **Abstracts.** , 2014.
63. **SCHUCK, P. F.**, ZAPELINI, H. G., RODRIGUES, L. B., COMIM, C. M., MAFIOLETI, R. L., RAMOS, A. C., SCAINI, G., QUEVEDO, J., FERREIRA, G. C., STRECK, E. L. Octanoate intracerebroventricular administration causes behavioral and neurochemical alterations in rats In: XLIII Reunião Anual da Sociedade Brasileira de Bioquímica e Biologia Molecular, 2014, Foz do Iguaçu. **Abstracts.** , 2014.
64. FERREIRA, G. K., CARVALHO-SILVA, M., RAMOS, A. C., GONÇALVES, C. L., FERREIRA, G. C., **SCHUCK, P. F.**, STRECK, E. L. ACUTE ADMINISTRATION OF L-TYROSINE ALTERS ENERGETIC METABOLISM OF HIPPOCAMPUS AND STRIATUM OF INFANT RATS In: XLII Annual Meeting of The Brazilian Biochemistry and Molecular Biology Society, 2013, Foz do Iguaçu. **Livro de Resumos.** , 2013.
65. STRECK, E. L., SCAINI, G., JEREMIAS, I. C., MORAIS, M. O. S., MELLO-SANTOS, L. M., KIST, L. W., PEREIRA, T. C. B., BOGO, M. R., **SCHUCK, P. F.**, FERREIRA, G. C. ACUTE AND CHRONIC ADMINISTRATION OF BRANCHED-CHAIN AMINO ACIDS DECREASE NERVE GROWTH FACTOR IN RAT HIPPOCAMPUS In: 12th International Congress of Inborn Errors of Metabolism, 2013, Barcelona. **Journal of Inherited Metabolic Disease.** , 2013. v.36. p.S154 -
66. 39. ZAPELINI, H. G., KALIVALA, K. M. M., GONÇALVES, C. L., STRECK, E. L., **SCHUCK, P. F.** ADMINISTRAÇÃO AGUDA DE GALACTOSE ALTERA A ATIVIDADE DO COMPLEXO II-III DA CADEIA TRANSPORTADORA DE ELÉTRONS EM CÉREBRO E TECIDOS PERIFÉRICOS DE RATOS In: IV Semana de Ciência e Tecnologia, 2013, Criciúma. **Livro de Resumos.** , 2013.
67. GIOVANELLA, F., RAMOS, A. C., CARVALHO-SILVA, M., FERREIRA, G. K., GOMES, LARA M., FERREIRA, G. C., **SCHUCK, P. F.**, STRECK, E. L. ADMINISTRAÇÃO AGUDA DE L-TIROSINA ALTERA CADEIA RESPIRATÓRIA MITOCONDRIAL DE CÉREBRO E FÍGADO DE RATOS INFANTES In: IX Simpósio de Pesquisa em Ciências da Saúde: Abuso de Drogas,

- 2013, Criciúma. **Livro de Resumos.** , 2013.
68. DE PRÁ, S. D. T., CARVALHO-SILVA, M., FERREIRA, G. K., GOMES, LARA M., DALL'IGNA, D. M., VUOLO, F., GONÇALVES, R. C., FERREIRA, G. C., **SCHUCK, P. F.**, DAL-PIZZOL, F., STRECK, E. L. ADMINISTRAÇÃO AGUDA DE L-TIROSINA CAUSA ESTRESSE OXIDATIVO EM CÉREBRO DE RATOS JOVENS In: IX Simpósio de Pesquisa em Ciências da Saúde: Abuso de Drogas, 2013, Criciúma. **Livro de Resumos.** , 2013.
69. CANCELLIER, K., FERREIRA, G. K., JEREMIAS, I. C., SCAINI, G., CARVALHO-SILVA, M., **SCHUCK, P. F.**, FERREIRA, G. C., STRECK, E. L. ADMINISTRAÇÃO AGUDA E CRÔNICA DE L-TIROSINA ALTERA OS NÍVEIS DE NGF EM CÉREBRO DE RATOS In: IX Simpósio de Pesquisa em Ciências da Saúde: Abuso de Drogas, 2013, Criciúma. **Livro de Resumos.** , 2013.
70. FURLANETTO, C. B., SCAINI, G., MORAIS, M. O. S., WESSLER, L. B., KIST, L. W., BOGO, M. R., **SCHUCK, P. F.**, FERREIRA, G. C., STRECK, E. L. ADMINISTRAÇÃO DE ANTIOXIDANTES PREVINE A DIMINUIÇÃO DOS NÍVEIS DE FATOR DE CRESCIMENTO NEURAL (NGF) EM HIPOCAMPO DE RATOS SUBMETIDOS À ADMINISTRAÇÃO CRÔNICA DE AMINOÁCIDOS DE CADEIA RAMIFICADA In: XXV Congresso Brasileiro de Genética Médica, 2013, Florianópolis. **Livro de Resumos.** , 2013.
71. MORAIS, F. A., SCAINI, G., MORAIS, M. O. S., FURLANETTO, C. B., WESSLER, L. B., KIST, L. W., BOGO, M. R., **SCHUCK, P. F.**, FERREIRA, G. C., STRECK, E. L. ADMINISTRAÇÃO DE ANTIOXIDANTES PREVINE A DIMINUIÇÃO DOS NÍVEIS DE FATOR DE CRESCIMENTO NEURAL (NGF) EM HIPOCAMPO DE RATOS SUBMETIDOS À ADMINISTRAÇÃO CRÔNICA DE AMINOÁCIDOS DE CADEIA RAMIFICADA In: IX Simpósio de Pesquisa em Ciências da Saúde: Abuso de Drogas, 2013, Criciúma. **Livro de Resumos.** , 2013.
72. SCAINI, G., FURLANETTO, C. B., JEREMIAS, G. C., WESSLER, L. B., DOMINGUINI, D., COMIM, C. M., QUEVEDO, J., **SCHUCK, P. F.**, FERREIRA, G. C., STRECK, E. L. ADMINISTRAÇÃO DE ANTIOXIDANTES PREVINE COMPORTAMENTO DEPRESSIVO EM UM MODELO ANIMAL DA DOENÇA DA URINA DO XAROPE DO BORDO In: XXV Congresso Brasileiro de Genética Médica, 2013, Florianópolis. **Livro de Resumos.** , 2013.
73. SCAINI, G., FURLANETTO, C. B., MORAIS, M. O. S., JEREMIAS, G. C., DOMINGUINI, D., MINA, F., COMIM, C. M., QUEVEDO, J., **SCHUCK, P. F.**, FERREIRA, G. C., STRECK, E. L. ADMINISTRAÇÃO DE ANTIOXIDANTES PREVINE COMPORTAMENTO DEPRESSIVO EM UM MODELO ANIMAL DA DOENÇA DA URINA DO XAROPE DO BORDO In: IX Simpósio de Pesquisa em Ciências da Saúde: Abuso de Drogas, 2013, Criciúma. **Livro de Resumos.** , 2013.
74. FERREIRA, G. K., SCAINI, G., CARVALHO-SILVA, M., GHEDIM, F. V., DEROZA, P. F., PEREIRA, T. C. B., OLIVEIRA, G. M. T., KIST, L. W., BOGO, M. R., ZUGNO, A. I., **SCHUCK, P. F.**, FERREIRA, G. C., STRECK, E. L. ADMINISTRAÇÃO DE L-TIROSINA AUMENTA ATIVIDADE DA ENZIMA ACETILCOLINESTERASE EM CÉREBRO DE RATOS In: IX Simpósio de Pesquisa em Ciências da Saúde: Abuso de Drogas, 2013, Criciúma. **Livro de Resumos.** , 2013.
75. RAMOS, A. C., RODRIGUES, L. B., BIELLA, M. S., MAFIOLETTI, R. L., GALANT, L. S., PETRONILHO, F., FERREIRA, G. C., STRECK, E. L., DAL-PIZZOL, F., **SCHUCK, P. F.** ADMINISTRAÇÃO INTRACEREBROVENTRICULAR DE OCTANOATO INDUZ ESTRESSE OXIDATIVO EM CÉREBRO DE RATOS In: IX Simpósio de Pesquisa em Ciências da Saúde: Abuso de Drogas, 2013, Criciúma. **Livro de Resumos.** , 2013.
76. STRECK, E. L., TEODORAK, B. P., SCAINI, G., MORAIS, M. O. S., JEREMIAS, G. C., KIST, L. W., BOGO, M. R., **SCHUCK, P. F.**, FERREIRA, G. C. ANTIOXIDANT TREATMENT PREVENTS DECREASED LEVELS OF NGF IN HIPPOCAMPUS OF RATS SUBJECTED TO CHRONIC ADMINISTRATION OF BRANCHED CHAIN AMINO ACIDS In: XLII Annual Meeting of The Brazilian Biochemistry and Molecular Biology Society, 2013, Foz do Iguaçu. **Livro de Resumos.** , 2013.
77. CASTRO, M. B., DENTI, I. A., TASCHETTO, L., GONÇALVES, C. L., PIZZATO, B. D., STRECK, E. L., **SCHUCK, P. F.**, FERREIRA, G. C. ATIVIDADE DA ENZIMA SUCCINATO DESIDROGENASE EM CÓRTEX CEREBRAL DE RATOS OBSERVADA EM UM MODELO EXPERIMENTAL DE ACIDEMIA METILMALÔNICA ASSOCIADA À HIPERAMONEMIA In: IX Simpósio de Pesquisa em Ciências da Saúde: Abuso de Drogas, 2013, Criciúma. **Livro de Resumos.** , 2013.
78. MALGARIN, F., TASCHETTO, L., DIMER, N. W., GONÇALVES, C. L., STRECK, E. L., **SCHUCK, P. F.**, FERREIRA, G. C. AVALIAÇÃO DA ATIVIDADE DOS COMPLEXOS DA CADEIA RESPIRATÓRIA EM MÚSCULO ESQUELÉTICO DE RATOS SUBMETIDOS A UM MODELO EXPERIMENTAL AGUDO E CRÔNICO DE CARNOSINEMIA In: IX Simpósio de Pesquisa em Ciências da Saúde: Abuso de Drogas, 2013, Criciúma. **Livro de Resumos.** , 2013.
79. FERREIRA, B. K., RAMOS, A. C., ZAPELINI, H. G., ZUGNO, A. I., **SCHUCK, P. F.** AVALIAÇÃO DO EFEITO IN VIVO DO ÁCIDO OCTANÓICO SOBRE OS NÍVEIS DE NEUROTROFINAS EM CÉREBRO DE RATOS ADULTOS In: IV Semana de Ciência e Tecnologia, 2013, Criciúma. **Livro de Resumos.** , 2013.
80. PEREIRA, M., LEFFA, D. D., BIELLA, M. S., LOPES, A., BINATTI, A. R., **SCHUCK, P. F.**, ANDRADE, V. M. AVALIAÇÃO DO POTENCIAL ANTIOXIDANTE DOS DIFERENTES SUCOS DE ACEROLA E SEUS CONSTITUINTES ATIVOS EM CAMUNDONGOS SUBMETIDOS À DIETA CAFETERIA In: IX Simpósio de Pesquisa em Ciências da Saúde: Abuso de Drogas, 2013, Criciúma. **Livro de Resumos.** , 2013.

81. MORAIS, F. A., SCAINI, G., MORAIS, M. O. S., PASQUALI, M. A. B., SANTOS, J. P. A., GELAIN, D. P., **SCHUCK, P. F.**, FERREIRA, G. C., STRECK, E. L. AVALIAÇÃO DOS MECANISMOS ENVOLVIDOS NA MORTE CELULAR POR APOPTOSE EM UM MODELO ANIMAL DE DOENÇA DA URINA DO XAROPE DO BORDO In: XXV Congresso Brasileiro de Genética Médica, 2013, Florianópolis. **Livro de Resumos.** , 2013.
82. WISNIEWSKI, M., JEREMIAS, G. C., SCAINI, G., MORAIS, M. O. S., PASQUALI, M. A. B., SANTOS, J. P. A., GELAIN, D. P., MOREIRA, J. C. F., **SCHUCK, P. F.**, FERREIRA, G. C., STRECK, E. L. AVALIAÇÃO DOS MECANISMOS ENVOLVIDOS NA MORTE CELULAR POR APOPTOSE EM UM MODELO ANIMAL DE DOENÇA DO XAROPE DO BORDO In: IX Simpósio de Pesquisa em Ciências da Saúde: Abuso de Drogas, 2013, Criciúma. **Livro de Resumos.** , 2013.
83. STRECK, E. L., SCAINI, G., FURLANETTO, C. B., MORAIS, M. O. S., GALANT, L. S., VUOLO, F., DALL'IGNA, D. M., DALPIZZOL, F., **SCHUCK, P. F.**, FERREIRA, G. C. AVALIAÇÃO DOS NÍVEIS DE CITOCINAS PRÓ-INFLAMATÓRIAS E ANTI-INFLAMATÓRIAS EM UM MODELO ANIMAL DA DOENÇA DA URINA DO XAROPE DO BORDO In: XXV Congresso Brasileiro de Genética Médica, 2013, Florianópolis. **Livro de Resumos.** , 2013.
84. DIMER, N. W., TASCHETTO, L., COSTA, J. P. M., MARAVAI, S. G., **SCHUCK, P. F.**, STRECK, E. L., FERREIRA, G. C. AVALIAÇÃO IN VIVO E IN VITRO DA ATIVIDADE DA ENZIMA MONOAMINÓ OXIDASE B EM FÍGADO DE RATOS TRATADOS COM ÁCIDO AMINOLEVULÍNICO In: IX Simpósio de Pesquisa em Ciências da Saúde: Abuso de Drogas, 2013, Criciúma. **Livro de Resumos.** , 2013.
85. **SCHUCK, P. F.**, MACAN, T. P., RODRIGUES, L. B., VUOLO, F., GALANT, L. S., DALL'IGNA, D. M., PETRONILHO, F., STRECK, E. L., DALPIZZOL, F., FERREIRA, G. C. BRAIN DAMAGE IN HYPERPHENYLALANINEMIA: A POSSIBLE ROLE FOR NEUROINFLAMMATION In: 24th Biennial Meeting of the International Society for Neurochemistry and the American Society for Neurochemistry, 2013, Cancún. **Journal of Neurochemistry.** , 2013. v.125. p.138 -
86. COSTA, N. L. F., MONTEIRO, A. A., BIELLA, M. S., BRISTOT, S. F., STRECK, E. L., **SCHUCK, P. F.**, FERREIRA, G. C. CARACTERIZAÇÃO DO PERFIL BIOQUÍMICO EM SORO DE RATOS JOVENS SUBMETIDOS A CONCENTRAÇÕES ELEVADAS DE FRUTOSE In: IX Simpósio de Pesquisa em Ciências da Saúde: Abuso de Drogas, 2013, Criciúma. **Livro de Resumos.** , 2013.
87. VIEGAS, C. M., STRECK, E. L., FERREIRA, G. C., ZAPELINI, H. G., PEREIRA, L. M., BIELLA, M. S., **SCHUCK, P. F.**, BRISTOT, S. F. CARACTERIZAÇÃO DO PERFIL BIOQUÍMICO EM SORO E LÍQUOR DE RATOS JOVENS SUBMETIDOS A UM MODELO ANIMAL DE DEFICIÊNCIA DA MCAD In: IV Fórum Integrado de Ensino, Pesquisa e Extensão da ACAFE, 2013, Chapecó. **Livro de Resumos.** , 2013.
88. ZAPELINI, H. G., PEREIRA, L. M., BIELLA, M. S., BRISTOT, S. F., STRECK, E. L., FERREIRA, G. C., **SCHUCK, P. F.**, VIEGAS, C. M. CARACTERIZAÇÃO DO PERFIL BIOQUÍMICO EM SORO E LÍQUOR DE RATOS JOVENS SUBMETIDOS A UM MODELO ANIMAL DE DEFICIÊNCIA DA MCAD In: IX Simpósio de Pesquisa em Ciências da Saúde: Abuso de Drogas, 2013, Criciúma. **Livro de Resumos.** , 2013.
89. MACAN, T. P., OLIVEIRA, M. B., KIST, L. W., FERREIRA, G. C., STRECK, E. L., BOGO, M. R., ZUGNO, A. I., **SCHUCK, P. F.** CHOLINERGIC ALTERATIONS IN STRIATUM OF RATS SUBMITTED TO HYPERPHENYLALANINEMIA In: VI Neurotoxicity Society Meeting, 2013, Valdivia, Chile. **Abstract Book.** , 2013.
90. PEREIRA, E. G., RODRIGUES, L. B., FELISBERTO, F., PETRONILHO, F., FERREIRA, G. C., STRECK, E. L., DALPIZZOL, F., **SCHUCK, P. F.** DANO OXIDATIVO CAUSADO PELA ADMINISTRAÇÃO DE ÁCIDO ETILMALÔNICO EM CORTEÇA DE RATOS In: IX Simpósio de Pesquisa em Ciências da Saúde: Abuso de Drogas, 2013, Criciúma. **Livro de Resumos.** , 2013.
91. SCAINI, G., JEREMIAS, G. C., MORAIS, M. O. S., FURLANETTO, C. B., DOMINGUINI, D., COMIM, C. M., QUEVEDO, J., **SCHUCK, P. F.**, FERREIRA, G. C., STRECK, E. L. DEPRESSIVE-LIKE BEHAVIOR IN RATS SUBMITTED TO CHRONIC ADMINISTRATION OF BRANCHED-CHAIN AMINO ACIDS In: 12th International Congress of Inborn Errors of Metabolism, 2013, Barcelona. **Journal of Inherited Metabolic Disease.** , 2013. v.36. p.S153 -
92. DE FÁVERI, W., PEREIRA, E. G., RODRIGUES, L. B., LEFFA, D. D., DAMIANI, A. P., FERREIRA, G. C., STRECK, E. L., ANDRADE, V. M., **SCHUCK, P. F.** EFEITO DA ADMINISTRAÇÃO AGUDA DE ÁCIDO ETILMALÔNICO SOBRE O DANO AO DNA EM CÓRTEX CEREBRAL E SANGUE DE RATOS In: IX Simpósio de Pesquisa em Ciências da Saúde: Abuso de Drogas, 2013, Criciúma. **Livro de Resumos.** , 2013.
93. CRISTIANO, D. P., FERREIRA, G. K., RAMOS, A. C., VIEIRA, J. S., Carvalho-Silva, Milena, FERREIRA, G. C., **SCHUCK, P. F.**, STRECK, E. L. EFEITO DA ADMINISTRAÇÃO AGUDA DE L-TIROSINA SOBRE AS ENZIMAS DO CICLO DE KREBS DE RATOS INFANTES In: IX Simpósio de Pesquisa em Ciências da Saúde: Abuso de Drogas, 2013, Criciúma. **Livro de Resumos.** , 2013.
94. MAGENIS, M. L., RAMOS, A. C., RODRIGUES, L. B., ZAPELINI, H. G., GHEDIM, F. V., FERREIRA, G. C., STRECK, E. L., ZUGNO, A. I., **SCHUCK, P. F.** EFEITO DA ADMINISTRAÇÃO INTRACEREBROVENTRICULAR DE ÁCIDO OCTANÓICO SOBRE A ATIVIDADE DA ENZIMA ACETILCOLINESTERASE EM CÉREBRO DE RATOS In: IX Simpósio de Pesquisa em

- Ciências da Saúde: Abuso de Drogas, 2013, Criciúma. **Livro de Resumos.** , 2013.
95. MAGENIS, M. L., MACAN, T. P., **SCHUCK, P. F.**, OLIVEIRA, M. B., ZUGNO, A. I. EFEITO DA HIPERFENILALANINEMIA SOBRE A ATIVIDADE DA ENZIMA ACETILCOLINESTERASE EM ESTRIADO DE RATOS JOVENS In: IV Semana de Ciência e Tecnologia, 2013, Criciúma. **Livro de Resumos.** , 2013.
  96. CARVALHO-SILVA, M., FERREIRA, G. K., DE PRÁ, S. D. T., GONÇALVES, C. L., FERREIRA, G. C., **SCHUCK, P. F.**, STRECK, E. L. EFEITO DA L-TIROSINA SOBRE A ATIVIDADE DA CADEIA RESPIRATÓRIA MITOCONDRIAL EM CÉREBRO DE RATOS TRATADOS COM ANTIOXIDANTES In: IX Simpósio de Pesquisa em Ciências da Saúde: Abuso de Drogas, 2013, Criciúma. **Livro de Resumos.** , 2013.
  97. NUCCI, G. D., MACAN, T. P., PEDRO, T. H., FERREIRA, G. C., **SCHUCK, P. F.** EFEITOS DA HIPERFENILALANINEMIA SOBRE A ATIVIDADE DE ENZIMAS DO SISTEMA ANTIOXIDANTE EM CÉREBRO DE RATOS JOVENS In: IV Semana de Ciência e Tecnologia, 2013, Criciúma. **Livro de Resumos.** , 2013.
  98. ROSA, L., SCAINI, G., LOPES, A., COSTA, N. L. F., FERREIRA, G. C., STRECK, E. L., **SCHUCK, P. F.** EFEITOS IN VITRO DE ALTAS CONCENTRAÇÕES DE FRUTOSE SOBRE A ATIVIDADE DOS COMPLEXOS DA CADEIA TRANSPORTADORA DE ELÉTRONS EM FÍGADO DE RATOS JOVENS In: XXV Congresso Brasileiro de Genética Médica, 2013, Florianópolis. **Livro de Resumos.** , 2013.
  99. ROSA, L., SCAINI, G., LOPES, A., FERREIRA, G. C., STRECK, E. L., **SCHUCK, P. F.** EFEITOS IN VITRO DE ALTAS CONCENTRAÇÕES DE FRUTOSE SOBRE A ATIVIDADE DOS COMPLEXOS DA CADEIA TRANSPORTADORA DE ELÉTRONS EM FÍGADO DE RATOS JOVENS In: IX Simpósio de Pesquisa em Ciências da Saúde: Abuso de Drogas, 2013, Criciúma. **Livro de Resumos.** , 2013.
  100. BINATTI, A. R., MACAN, T. P., OLIVEIRA, M. B., KIST, L. W., FERREIRA, G. C., STRECK, E. L., BOGO, M. R., ZUGNO, A. I., **SCHUCK, P. F.** EFFECT OF HYPERPHENYLALANINEMIA ON ACETYLCHOLINESTERASE ACTIVITY AND RNA EXPRESSION IN BRAIN OF YOUNG RATS In: XLII Annual Meeting of The Brazilian Biochemistry and Molecular Biology Society, 2013, Foz do Iguaçu. **Livro de Resumos.** , 2013.
  101. FERREIRA, G. C., **SCHUCK, P. F.**, DE ASSIS, D. R., VIEGAS, C. M., PEREIRA, T. C. B., MACHADO, J. L., FURLANETTO, C. B., BOGO, M. R., STRECK, E. L. ETHYLMALONIC ACID MODULATES Na<sup>+</sup>, K<sup>+</sup>-ATPASE ACTIVITY AND MRNA LEVELS IN RAT CEREBRAL CORTEX In: 24th Biennial Meeting of the International Society for Neurochemistry and the American Society for Neurochemistry, 2013, Cancún. **Journal of Neurochemistry.** , 2013. v.125. p.155 -
  102. VILELA, T. C., SCAINI, G., JEREMIAS, G. C., PASQUALI, M. A. B., SANTOS, J. P. A., GELAIN, D. P., MOREIRA, J. C. F., **SCHUCK, P. F.**, FERREIRA, G. C., STRECK, E. L. EVALUATION OF MECHANISMS INVOLVED IN CELL DEATH BY APOPTOSIS IN AN ANIMAL MODEL OF MAPLE SYRUP URINE DISEASE In: XLII Annual Meeting of The Brazilian Biochemistry and Molecular Biology Society, 2013, Foz do Iguaçu. **Livro de Resumos.** , 2013.
  103. ZIMMERMANN, K. C. G., LOPES, A., MALGARIN, F., SCAINI, G., MACHADO, D. G., **SCHUCK, P. F.**, STRECK, E. L., FERREIRA, G. C. EVALUATION OF NEUROTROPHINS LEVELS IN BRAIN OF RATS SUBMITTED TO EXPERIMENTAL MODEL OF METHYLMALONIC ACIDEMIA In: XLII Annual Meeting of The Brazilian Biochemistry and Molecular Biology Society, 2013, Foz do Iguaçu. **Livro de Resumos.** , 2013.
  104. SCAINI, G., MORAIS, M. O. S., FURLANETTO, C. B., MORAIS, F. A., GALANT, L. S., VUOLO, F., DALL'IGNA, D. M., DAL-PIZZOL, F., **SCHUCK, P. F.**, FERREIRA, G. C., STRECK, E. L. EVALUATION OF PRO-INFLAMMATORY AND ANTI-INFLAMMATORY CYTOKINES IN AN ANIMAL MODEL OF MAPLE SYRUP URINE DISEASE In: XLII Annual Meeting of The Brazilian Biochemistry and Molecular Biology Society, 2013, Foz do Iguaçu. **Livro de Resumos.** , 2013.
  105. **SCHUCK, P. F.**, MACAN, T. P., REIS, M. P., PEDRO, T. H., SCAINI, G., MARQUES, S. O., SOUZA, C. T., FERREIRA, G. C., STRECK, E. L. EVIDENCE THAT HYPERPHENYLALANINEMIA ALTERS NEUROTROPHIC FACTOR PATHWAY IN THE BRAIN OF RATS In: IX Latin American Congress of Inborn Errors of Metabolism and Newborn Screening, 2013, Medellin. **Journal of Inborn Errors of Metabolism & Screening.** , 2013. v.1. p.1 - 84
  106. FERREIRA, G. C., DE ASSIS, D. R., VIEGAS, C. M., PEREIRA, T. C. B., MACHADO, J. L., FURLANETTO, C. B., BOGO, M. R., STRECK, E. L., **SCHUCK, P. F.** EVIDENCES THAT ETHYLMALONIC ACID MODULATES NA<sup>+</sup>,K<sup>+</sup>-ATPASE ACTIVITY AND EXPRESSION IN RAT CEREBRAL CORTEX In: 12th International Congress of Inborn Errors of Metabolism, 2013, Barcelona. **Journal of Inherited Metabolic Disease.** , 2013. v.36. p.S196 -
  107. TASCHETTO, L., AFFONSO, A. C., MALGARIN, F., ZUGNO, A. I., **SCHUCK, P. F.**, FERREIRA, G. C. INCREASED SUSCEPTIBILITY OF BRAIN ACETYLCHOLINESTERASE ACTIVITY TO METHYLMALONIC ACID IN YOUNG RATS WITH ACUTE KIDNEY FAILURE In: XLII Annual Meeting of The Brazilian Biochemistry and Molecular Biology Society, 2013, Foz do Iguaçu. **Livro de Resumos.** , 2013.
  108. RODRIGUES, L. B., ZAPELINI, H. G., MAFIOLETI, R. L., SCAINI, G., FERREIRA, G. C., STRECK, E. L., **SCHUCK, P. F.** INTRACEREBROVENTRICULAR ADMINISTRATION OF OCTANOIC ACID DECREASES NGF AND BDNF LEVELS IN RAT BRAIN In: XLII Annual Meeting of The Brazilian Biochemistry and Molecular Biology Society, 2013, Foz do Iguaçu.

**Livro de Resumos.** , 2013.

109. TASCETTO, L., MALGARIN, F., AFFONSO, A. C., OLIVEIRA, M. B., STRECK, E. L., **SCHUCK, P. F.**, ZUGNO, A. I., FERREIRA, G. C. INVESTIGAÇÃO DO EFEITO DO ÁCIDO METILMALÔNICO SOBRE A ATIVIDADE DAS ENZIMAS ACETILCOLINESTERASE E NA<sup>+</sup>,K<sup>+</sup>-ATPASE EM CÓRTEX CEREBRAL DE RATOS JOVENS COM INSUFICIÊNCIA RENAL In: IX Simpósio de Pesquisa em Ciências da Saúde: Abuso de Drogas, 2013, Criciúma. **Livro de Resumos.** , 2013.
110. ZUGNO, A. I., AFFONSO, A. C., FERREIRA, G. C., TASCETTO, L., STRECK, E. L., **SCHUCK, P. F.** INVESTIGAÇÃO DO EFEITO DO ÁCIDO METILMALÔNICO SOBRE ALGUNS PARÂMETROS NEUROQUÍMICOS EM CÓRTEX CEREBRAL DE RATOS JOVENS In: 4a Jornada Interdisciplinar em Saúde, 2013, Santa Maria. **Livro de Resumos.** , 2013.
111. DENTI, I. A., TASCETTO, L., CASTRO, M. B., SCAINI, G., **SCHUCK, P. F.**, STRECK, E. L., FERREIRA, G. C. INVESTIGAÇÃO DOS EFEITOS DO ÁCIDO METILMALÔNICO SOBRE OS PARÂMETROS DE BDNF E NGF EM CÓRTEX CEREBRAL DE RATOS SUBMETIDOS A UM MODELO ANIMAL DE HIPERAMONEMIA In: IX Simpósio de Pesquisa em Ciências da Saúde: Abuso de Drogas, 2013, Criciúma. **Livro de Resumos.** , 2013.
112. FERREIRA, G. K., DE PRÁ, S. D. T., CARVALHO-SILVA, M., VIEIRA, J. S., LEFFA, D. D., FAGUNDES, G. E., BRISTOT, B. N., BORGES, G. D., ANDRADE, V. M., **SCHUCK, P. F.**, STRECK, E. L. L-TYROSINE INDUCES DNA DAMAGE IN BRAIN AND BLOOD OF RATS In: 12th International Congress of Inborn Errors of Metabolism, 2013, Barcelona. **Journal of Inherited Metabolic Disease.** , 2013. v.36. p.S154 -
113. BIELLA, M. S., MACAN, T. P., PEDRO, T. H., VUOLO, F., DALL'IGNA, D. M., GALANT, L. S., FERREIRA, G. C., STRECK, E. L., DAL-PIZZOL, F., **SCHUCK, P. F.** O EFEITO DA FENILALANINA SOBRE A INTEGRIDADE DA BARREIRA HEMATOENCEFÁLICA DE RATOS JOVENS In: IX Simpósio de Pesquisa em Ciências da Saúde: Abuso de Drogas, 2013, Criciúma. **Livro de Resumos.** , 2013.
114. PEDRO, T. H., MACAN, T. P., RODRIGUES, L. B., VUOLO, F., GALANT, L. S., PETRONILHO, F., FERREIRA, G. C., STRECK, E. L., DAL-PIZZOL, F., **SCHUCK, P. F.** O PAPEL DA HIPERFENILALANINEMIA SOBRE PARÂMETROS INFLAMATÓRIOS EM CÉREBRO DE RATOS JOVENS In: IX Simpósio de Pesquisa em Ciências da Saúde: Abuso de Drogas, 2013, Criciúma. **Livro de Resumos.** , 2013.
115. ROSA, L., PEDRO, T. H., MACAN, T. P., VUOLO, F., GALANT, L. S., PETRONILHO, F., FERREIRA, G. C., STRECK, E. L., DAL-PIZZOL, F., **SCHUCK, P. F.** O PAPEL DA HIPERFENILALANINEMIA SOBRE PARÂMETROS INFLAMATÓRIOS EM CÉREBRO DE RATOS JOVENS In: XXV Congresso Brasileiro de Genética Médica, 2013, Florianópolis. **Livro de Resumos.** , 2013.
116. **SCHUCK, P. F.**, RAMOS, A. C., RODRIGUES, L. B., COMIM, C. M., MAFIOLETI, R. L., ZAPELINI, H. G., SCAINI, G., QUEVEDO, J., FERREIRA, G. C., STRECK, E. L. OCTANOIC ACID ADMINISTRATION CAUSES BEHAVIORAL AND NEUROCHEMICAL ALTERATIONS IN RATS In: 12th International Congress of Inborn Errors of Metabolism, 2013, Barcelona. **Journal of Inherited Metabolic Disease.** , 2013. v.36. p.S188 -
117. **SCHUCK, P. F.**, MORAIS, F. A., RODRIGUES, L. B., GHEDIM, F. V., FRAGA, D. B., BIELLA, M. S., STRECK, E. L., FERREIRA, G. C., ZUGNO, A. I. ONTOGENETIC STUDY OF ACETYLCHOLINESTERASE SENSITIVITY TO D-GALACTOSE IN RAT BRAIN In: XLII Annual Meeting of The Brazilian Biochemistry and Molecular Biology Society, 2013, Foz do Iguaçu. **Livro de Resumos.** , 2013.
118. PEREIRA, E. G., RODRIGUES, L. B., FELISBERTO, F., PETRONILHO, F., FERREIRA, G. C., STRECK, E. L., DAL-PIZZOL, F., **SCHUCK, P. F.** OXIDATIVE DAMAGE CAUSED BY ETHYLMALONIC ACID ADMINISTRATION IN RAT HEART In: XLII Annual Meeting of The Brazilian Biochemistry and Molecular Biology Society, 2013, Foz do Iguaçu. **Livro de Resumos.** , 2013.
119. 92. BINATTI, A. R., MACAN, T. P., RODRIGUES, L. B., MACHADO, J. L., FURLANETTO, C. B., GALANT, L. S., PETRONILHO, F., DAL-PIZZOL, F., STRECK, E. L., FERREIRA, G. C., **SCHUCK, P. F.** A ADMINISTRAÇÃO AGUDA DE FENILALANINA INDUZ DANO OXIDATIVO A PROTEÍNAS E LÍPIDIOS EM SORO E LÍQUOR DE RATOS In: VIII Simpósio de Pesquisa em Ciências da Saúde, 2012, Criciúma. **Livro de Resumos.** , 2012.
120. LOPES, A., MAFIOLETI, R. L., RODRIGUES, L. B., GALANT, L. S., PETRONILHO, F., FERREIRA, G. C., STRECK, E. L., DAL-PIZZOL, F., **SCHUCK, P. F.** A ADMINISTRAÇÃO INTRACEREBROVENTRICULAR DE ÁCIDO OCTANÓICO INDUZ DANO OXIDATIVO EM CÉREBRO DE RATOS In: VI Jornada o Curso de Nutrição, 2012, Criciúma. **Livro de Resumos.** , 2012.
121. LOPES, A., MAFIOLETI, R. L., RODRIGUES, L. B., GALANT, L. S., PETRONILHO, F., FERREIRA, G. C., STRECK, E. L., DAL-PIZZOL, F., **SCHUCK, P. F.** A ADMINISTRAÇÃO INTRACEREBROVENTRICULAR DE OCTANOATO INDUZ DANO OXIDATIVO EM CÉREBRO DE RATOS In: XXIV Congresso Brasileiro de Genética Médica, 2012, Porto Alegre. **Programa Final.** , 2012.
122. ROSA, L., JANUÁRIO, S. B., SCAINI, G., FERREIRA, G. C., STRECK, E. L., **SCHUCK, P. F.**, LUFCHITZ, C., RAMOS, R. ACUTE RENAL FAILURE POTENTIATES CELLULAR ENERGY DYSFUNCTION ELICITED BY METHYLMALONIC ACID In:



- 12th International Symposium on Urolithiasis, 2012, Ouro Preto. **Abstract Book.** , 2012.
123. MELLO-SANTOS, L. M., SCAINI, G., JEREMIAS, I. C., MORAIS, M. O. S., JEREMIAS, G. C., **SCHUCK, P. F.**, FERREIRA, G. C., STRECK, E. L. ADMINISTRAÇÃO AGUDA E CRÔNICA DE AMINOÁCIDOS DE CADEIA RAMIFICADA REDUZ OS NÍVEIS DO FATOR DE CRESCIMENTO NEURONAL EM HIPOCAMPO DE RATOS In: VIII Simpósio de Pesquisa em Ciências da Saúde, 2012, Criciúma. **Livro de Resumos.** , 2012.
124. SCAINI, G., JEREMIAS, I. C., MINA, F., COMIM, C. M., QUEVEDO, J., PASQUALI, M. A. B., GELAIN, D. P., MOREIRA, J. C. F., **SCHUCK, P. F.**, FERREIRA, G. C., STRECK, E. L. ADMINISTRAÇÃO CRÔNICA DE AMINOÁCIDOS DE CADEIA RAMIFICADA ACUMULADOS NA DOENÇA DO XAROPE DO BORDO INDUZ DÉFICIT DE MEMÓRIA ESPACIAL E AUMENTO DOS NÍVEIS DO FATOR NEUROTRÓFICO DERIVADO DO CÉREBRO In: XXIV Congresso Brasileiro de Genética Médica, 2012, Porto Alegre. **Livro de Resumos.** , 2012.
125. SCAINI, G., JEREMIAS, I. C., MINA, F., COMIM, C. M., QUEVEDO, J., PASQUALI, M. A. B., GELAIN, D. P., MOREIRA, J. C. F., **SCHUCK, P. F.**, FERREIRA, G. C., STRECK, E. L. ADMINISTRAÇÃO CRÔNICA DE AMINOÁCIDOS DE CADEIA RAMIFICADA ACUMULADOS NA DOENÇA DO XAROPE DO BORDO INDUZ DÉFICIT DE MEMÓRIA ESPACIAL E AUMENTO NOS NÍVEIS DO FATOR NEUROTRÓFICO DERIVADO DO CÉREBRO In: VIII Simpósio de Pesquisa em Ciências da Saúde, 2012, Criciúma. **Livro de Resumos.** , 2012.
126. STRECK, E. L., SCAINI, G., JEREMIAS, I. C., MORAIS, M. O. S., MINA, F., DOMINGUINI, D., PESCADOR, B., COMIM, C. M., QUEVEDO, J., **SCHUCK, P. F.**, FERREIRA, G. C. ADMINISTRAÇÃO DE ANTIOXIDANTES PREVINE O DÉFICIT COGNITIVO EM UM MODELO ANIMAL DA DOENÇA DO XAROPE DO BORDO In: XXIV Congresso Brasileiro de Genética Médica, 2012, Porto Alegre. **Livro de Resumos.** , 2012.
127. JEREMIAS, G. C., SCAINI, G., JEREMIAS, I. C., MORAIS, M. O. S., MINA, F., DOMINGUINI, D., PESCADOR, B., COMIM, C. M., QUEVEDO, J., **SCHUCK, P. F.**, FERREIRA, G. C., STRECK, E. L. ADMINISTRAÇÃO DE ANTIOXIDANTES PREVINE O DÉFICIT COGNITIVO EM UM MODELO ANIMAL DA DOENÇA DO XAROPE DO BORDO In: VIII Simpósio de Pesquisa em Ciências da Saúde, 2012, Criciúma. **Livro de Resumos.** , 2012.
128. BIELLA, M. S., MAFIOLETI, R. L., RODRIGUES, L. B., GALANT, L. S., MORETTI, M., PETRONILHO, F., QUEVEDO, J., FERREIRA, G. C., STRECK, E. L., DAL-PIZZOL, F., **SCHUCK, P. F.** ADMINISTRAÇÃO INTRACEREBROVENTRICULAR DE ÁCIDO OCTANÓICO INDUZ DANO OXIDATIVO LIPÍDICO E PROTEICO EM CÉREBRO DE RATOS In: VIII Simpósio de Pesquisa em Ciências da Saúde, 2012, Criciúma. **Livro de Resumos.** , 2012.
129. BIELLA, M. S., SCAINI, G., STRECK, E. L., FERREIRA, G. C., MAFIOLETI, R. L., RODRIGUES, L. B., **SCHUCK, P. F.** ADMINISTRAÇÃO INTRACEREBROVENTRICULAR DE ÁCIDO OCTANÓICO SOBRE OS NÍVEIS DE FATOR EUROTRÓFICO DERIVADO DO CÉREBRO EM ESTRUTURAS CEREBRAIS DE RATOS ADULTOS In: III Semana de Ciência e Tecnologia da Universidade do Extremo Sul Catarinense, 2012, Criciúma. **Resumos.** , 2012.
130. MORAIS, M. O. S., SCAINI, G., JEREMIAS, I. C., MINA, F., COMIM, C. M., DEROZA, P. F., ZUGNO, A. I., QUEVEDO, J., **SCHUCK, P. F.**, FERREIRA, G. C., STRECK, E. L. ANTIOXIDANT TREATMENT PREVENTS THE INCREASED ACETYLCHOLINESTERASE ACTIVITY AND MEMORY IMPAIRMENT IN AN ANIMAL MODEL OF MAPLE SYRUP URINE DISEASE In: XLI Reunião Anual da Sociedade Brasileira de Bioquímica e Biologia Molecular, 2012, Foz do Iguaçu. **Abstract Book.** , 2012.
131. DE PRÁ, S. D. T., FERREIRA, G. K., JEREMIAS, I. C., REZIN, G. T., CARVALHO-SILVA, M., VIEIRA, J. S., FERREIRA, G. C., **SCHUCK, P. F.**, STRECK, E. L. ATIVIDADE DA CADEIA RESPIRATÓRIA MITOCONDRIAL EM CÉREBRO E FÍGADO DE RATOS APÓS ADMINISTRAÇÃO CRÔNICA DE L-TIROSINA In: VIII Simpósio de Pesquisa em Ciências da Saúde, 2012, Criciúma. **Livro de Resumos.** , 2012.
132. COSTA, J. P. M., PIZZATO, B. D., CASTRO, M. B., GONÇALVES, C. L., MACHADO, D. G., STRECK, E. L., **SCHUCK, P. F.**, FERREIRA, G. C. AVALIAÇÃO DA ATIVIDADE DA CADEIA RESPIRATÓRIA EM CÓRTEX CEREBRAL DE RATOS SUBMETIDOS A UM MODELO EXPERIMENTAL DE ACIDEMIA METILMALÔNICA ASSOCIADO A HIPERAMONEMIA In: VIII Simpósio de Pesquisa em Ciências da Saúde, 2012, Criciúma. **Livro de Resumos.** , 2012.
133. 106. PIZZATO, B. D., FREITAS, G. S., DENTI, I. A., OLIVEIRA, M. B., MACHADO, D. G., STRECK, E. L., **SCHUCK, P. F.**, ZUGNO, A. I., FERREIRA, G. C. AVALIAÇÃO DA ATIVIDADE DA ENZIMA ACETILCOLINESTERASE EM CÓRTEX CEREBRAL DE RATOS SUBMETIDOS A UM MODELO EXPERIMENTAL DE ACIDEMIA METILMALÔNICA ASSOCIADO A HIPERAMONEMIA In: VIII Simpósio de Pesquisa em Ciências da Saúde, 2012, Criciúma. **Livro de Resumos.** , 2012.
134. MACHADO, D. G., MALGARIN, F., SCAINI, G., **SCHUCK, P. F.**, STRECK, E. L., FERREIRA, G. C. VALIAÇÃO DOS EFEITOS DO ÁCIDO METILMALÔNICO NOS NÍVEIS DE BDNF E NGF EM CÓRTEX CEREBRAL DE RATOS SUBMETIDOS A UM MODELO ANIMAL DE INSUFICIÊNCIA RENAL AGUDA In: VIII Simpósio de Pesquisa em Ciências da Saúde, 2012, Criciúma. **Livro de Resumos.** , 2012.
135. VILELA, T. C., SCAINI, G., JEREMIAS, I. C., MORAIS, M. O. S., FERREIRA, G. K., GONÇALVES, C. L., PASQUALI, MATHEUS A. B., GELAIN, D. P., MOREIRA, J. C. F., **SCHUCK, P. F.**, FERREIRA, G. C., STRECK, E. L. AVALIAÇÃO DOS

- NÍVEIS DE PRÓ-BDNF EM UM MODELO ANIMAL DE DOENÇA DO XAROPE DO BORDO In: XXIV Congresso Brasileiro de Genética Médica, 2012, Porto Alegre. **Livro de Resumos.** , 2012.
136. RAMOS, A. C., GONÇALVES, C. L., SCAINI, G., JEREMIAS, I. C., MORAIS, M. O. S., FERREIRA, G. K., PASQUALI, M. A. B., GELAIN, D. P., MOREIRA, J. C. F., **SCHUCK, P. F.**, FERREIRA, G. C., STRECK, E. L.AVALIAÇÃO DOS NÍVEIS DE PRÓ-BDNF EM UM MODELO ANIMAL DOENÇA DO XAROPE DO BORDO In: VIII Simpósio de Pesquisa em Ciências da Saúde, 2012, Criciúma. **Livro de Resumos.** , 2012.
137. **SCHUCK, P. F.**, MACAN, T. P., RODRIGUES, L. B., SCAINI, G., FERREIRA, G. C., STRECK, E. L.BRAIN-DERIVED NEUROTROPHIC FACTOR LEVELS ARE DECREASED BY PHENYLALANINE ADMINISTRATION IN BRAIN OF YOUNG RATS In: 2012 Annual Symposium of the Society for the Study of Inborn Errors of Metabolism, 2012, Londres. **Journal of Inherited Metabolic Disease.** , 2012. v.35. p.S45 -
138. SCAINI, G., JEREMIAS, I. C., MORAIS, M. O. S., MINA, F., COMIM, C. M., QUEVEDO, J., PASQUALI, M. A. B., GELAIN, D. P., MOREIRA, J. C. F., **SCHUCK, P. F.**, FERREIRA, G. C., STRECK, E. L.CHRONIC ADMINISTRATION OF BRANCHED-CHAIN AMINO ACIDS THAT ACCUMULATE IN MAPLE SYRUP URINE DISEASE IMPAIRS SPATIAL MEMORY AND INCREASES BRAIN-DERIVED NEUROTROPHIC FACTOR In: 2012 Annual Symposium of the Society for the Study of Inborn Errors of Metabolism, 2012, Londres. **Journal of Inherited Metabolic Disease.** , 2012. v.35. p.S28 -
139. MORAIS, M. O. S., SCAINI, G., JEREMIAS, I. C., BORGES, G. D., MUNHOZ, B. P., LEFFA, D. D., ANDRADE, V. M., **SCHUCK, P. F.**, FERREIRA, G. C., STRECK, E. L.DANO AO DNA EM UM MODELO ANIMAL DA DOENÇA DA URINA DO XAROPE DO BORDO In: VIII Simpósio de Pesquisa em Ciências da Saúde, 2012, Criciúma. **Livro de Resumos.** , 2012.
140. GONÇALVES, C. L., SCAINI, G., MORAIS, M. O. S., JEREMIAS, I. C., FERREIRA, G. K., MUNHOZ, B. P., LEFFA, D. D., ANDRADE, V. M., **SCHUCK, P. F.**, FERREIRA, G. C., STRECK, E. L.DANO AO DNA EM UM MODELO ANIMAL DE DOENÇA DO XAROPE DO BORDO In: XXIV Congresso Brasileiro de Genética Médica, 2012, Porto Alegre. **Livro de Resumos.** , 2012.
141. ZANINI, M. T. B., ROSA, L., ALVES, L., RODRIGUES, L. B., FELISBERTO, F., PETRONILHO, F., FERREIRA, G. C., DAL-PIZZOL, F., STRECK, E. L., **SCHUCK, P. F.**DANO OXIDATIVO RENAL INDUZIDO PELA ADMINISTRAÇÃO AGUDA DE ÁCIDO METILMALÔNICO EM RATOS JOVENS In: XXVI Congresso Brasileiro de Nefrologia, 2012, São Paulo. **Resumos.** , 2012.
142. STRECK, E. L., SCAINI, G., MORAIS, M. O. S., JEREMIAS, I. C., BORGES, G. D., MUNHOZ, B. P., LEFFA, D. D., ANDRADE, V. M., **SCHUCK, P. F.**, FERREIRA, G. C.DNA DAMAGE IN AN ANIMAL MODEL OF MAPLE SYRUP URINE DISEASE In: 2012 Annual Symposium of the Society for the Study of Inborn Errors of Metabolism, 2012, Londres. **Journal of Inherited Metabolic Disease.** , 2012. v.35. p.S30 -
143. STRECK, E. L., SCAINI, G., MORAIS, M. O. S., JEREMIAS, I. C., FERREIRA, G. K., GONÇALVES, C. L., MUNHOZ, B. P., LEFFA, D. D., ANDRADE, V. M., **SCHUCK, P. F.**, FERREIRA, G. C.DNA DAMAGE IN AN ANIMAL MODEL OF MAPLE SYRUP URINE DISEASE In: XLI Reunião Anual da Sociedade Brasileira de Bioquímica e Biologia Molecular, 2012, Foz do Iguaçu. **Abstract Book.** , 2012.
144. FERREIRA, G. C., RODRIGUES, L. B., FURLANETTO, C. B., MACHADO, J. L., FRAGA, D. B., GHEDIM, F. V., PEREIRA, T. C. B., ZUGNO, A. I., BOGO, M. R., STRECK, E. L., **SCHUCK, P. F.**DUAL EFFECT ELICITED BY ETHYLMALONIC ACID ON ACETYLCHOLINESTERASE ACTIVITY AND mRNA LEVELS IN CEREBRAL CORTEX OF RATS In: 2012 Annual Symposium of the Society for the Study of Inborn Errors of Metabolism, 2012, Londres. **Journal of Inherited Metabolic Disease.** , 2012. v.35. p.S72 -
145. MACAN, T. P., GUIMARÃES, C. A., BIELLA, M. S., DEROZA, P. F., STRECK, E. L., FERREIRA, G. C., ZUGNO, A. I., **SCHUCK, P. F.**DUAL EFFECTS ELICITED BY FRUCTOSE ON ACETYLCHOLINESTERASE ACTIVITY IN CEREBRAL CORTEX OF YOUNG RATS In: XLI Reunião Anual da Sociedade Brasileira de Bioquímica e Biologia Molecular, 2012, Foz do Iguaçu. **Abstract Book.** , 2012.
146. ZAPELINI, H. G., RODRIGUES, L. B., DAL PONT, H. S., MACAN, T. P., FELISBERTO, F., PETRONILHO, F., FERREIRA, G. C., STRECK, E. L., DAL-PIZZOL, F., **SCHUCK, P. F.**EFEITO DA ADMINISTRAÇÃO AGUDA DE ÁCIDO ETILMALÔNICO SOBRE PARÂMETROS DE ESTRESSE OXIDATIVO EM CÓRTEX CEREBRAL DE RATOS JOVENS In: VIII Simpósio de Pesquisa em Ciências da Saúde, 2012, Criciúma. **Livro de Resumos.** , 2012.
147. LOPES, A., MACAN, T. P., RODRIGUES, L. B., BIELLA, M. S., BRISTOT, S. F., DANIELSKI, L. G., MICHELS, M., FERREIRA, G. C., STRECK, E. L., PETRONILHO, F., **SCHUCK, P. F.**EFEITO DA ADMINISTRAÇÃO AGUDA DE FRUTOSE SOBRE PARÂMETROS DE ESTRESSE OXIDATIVO EM CÓRTEX CEREBRAL DE RATOS JOVENS In: VIII Simpósio de Pesquisa em Ciências da Saúde, 2012, Criciúma. **Livro de Resumos.** , 2012.
148. CARVALHO-SILVA, M., FERREIRA, G. K., SCAINI, G., GOMES, L. M., VIEIRA, J. S., FERREIRA, G. C., **SCHUCK, P. F.**, STRECK, E. L.EFEITO DA L-TIROSINA IN VITRO SOBRE OS PARÂMETROS DO METABOLISMO ENERGÉTICO EM

- CÉREBRO E FÍGADO DE RATOS JOVENS In: VIII Simpósio de Pesquisa em Ciências da Saúde, 2012, Criciúma. **Livro de Resumos.** , 2012.
149. FERREIRA, G. K., SCAINI, G., CARVALHO-SILVA, M., GOMES, L. M., BORGES, L. S., VIEIRA, J. S., CONSTANTINO, L., FERREIRA, G. C., **SCHUCK, P. F.**, STRECK, E. L.EFEITO DA TIROSINA IN VITRO E IN VIVO SOBRE PARÂMETROS DO METABOLISMO ENERGÉTICO EM CÉREBRO E FÍGADO DE RATOS JOVENS In: XXIV Congresso Brasileiro de Genética Médica, 2012, Porto Alegre. **Livro de Resumos.** , 2012.
150. FREITAS, K. V., GONÇALVES, C. L., FERREIRA, G. K., LEFFA, D. D., TEIXEIRA, K. O., FERREIRA, G. C., **SCHUCK, P. F.**, ANDRADE, V. M., STRECK, E. L.EFEITO DO ÁCIDO N-ACETILASPÁRTICO SOBRE O DANO EM DNA EM CÉREBRO E SANGUE DE RATOS INFANTES In: VIII Simpósio de Pesquisa em Ciências da Saúde, 2012, Criciúma. **Livro de Resumos.** , 2012.
151. ROSA, L., GUIMARÃES, C. A., MACAN, T. P., LOPES, A., DEROZA, P. F., OLIVEIRA, M. B., FERREIRA, G. C., STRECK, E. L., ZUGNO, A. I., **SCHUCK, P. F.**EFEITO DUPLO DA FRUTOSE SOBRE A ATIVIDADE DA ACETILCOLINESTERASE EM CÓRTEX CEREBRAL DE RATOS JOVENS In: VIII Simpósio de Pesquisa em Ciências da Saúde, 2012, Criciúma. **Livro de Resumos.** , 2012.
152. ROSA, L., ALVES, L., RODRIGUES, L. B., LEFFA, D. D., FERREIRA, G. C., STRECK, E. L., ANDRADE, V. M., **SCHUCK, P. F.**, DAMIANI, A. P.EFEITO GENOTÓXICO DA ADMINISTRAÇÃO AGUDA DE ÁCIDO METILMALÔNICO ASSOCIADA À INSUFICIÊNCIA RENAL EM RIM DE RATOS JOVENS In: XXVI Congresso Brasileiro de Nefrologia, 2012, São Paulo. **Resumos.** , 2012.
153. ZAPELINI, H. G., FRAGA, D. B., STRECK, E. L., ZUGNO, A. I., FERREIRA, G. C., RODRIGUES, L. B., **SCHUCK, P. F.**EFEITO IN VITRO E IN VIVO DA FRUTOSE SOBRE A ATIVIDADE DA ENZIMA ACETILCOLINESTERASE EM CÉREBRO DE RATOS In: III Semana de Ciência e Tecnologia da UNESC, 2012, Criciúma. **Livro de Resumos.** , 2012.
154. LOPES, A., **SCHUCK, P. F.**EFEITOS D FRUTOSE SOBRE A ATIVIDADE DA ACETILCOLINESTERASE EM CÓRTEX CEREBRAL DE RATOS JOVENS In: XXIV Salão de Iniciação Científica da UFRGS, 2012, Porto Alegre. **Livro de Resumos.** , 2012.
155. RODRIGUES, L. B., MAFIOLETI, R. L., BIELLA, M. S., LOPES, A., SCAINI, G., FERREIRA, G. C., STRECK, E. L., **SCHUCK, P. F.**EFEITOS DA ADMINISTRAÇÃO INTRACEREBROVENTRICULAR DE ÁCIDO OCTANÓICO SOBRE OS NÍVEIS DE FATOR NEUOTRÓFICO DERIVADO DO CÉREBRO EM ESTRUTURAS CEREBRAIS DE RATOS ADULTOS In: VIII Simpósio de Pesquisa em Ciências da Saúde, 2012, Criciúma. **Livro de Resumos.** , 2012.
156. ROSA, L., GUIMARÃES, C. A., MACAN, T. P., LOPES, A., DEROZA, P. F., OLIVEIRA, M. B., FERREIRA, G. C., STRECK, E. L., ZUGNO, A. I., **SCHUCK, P. F.**EFEITOS DA FRUTOSE SOBRE A ATIVIDADE DA ACETILCOLINESTERASE EM CÓRTEX CEREBRAL DE RATOS JOVENS In: XXIV Congresso Brasileiro de Genética Médica, 2012, Porto Alegre. **Programa Final.** , 2012.
157. MACAN, T. P., REIS, M. P., RODRIGUES, L. B., LOPES, A., SCAINI, G., FERREIRA, G. C., STRECK, E. L., **SCHUCK, P. F.**EFEITOS DA HIPERFENILALANINEMIA SOBRE OS NÍVEIS DE FATOR NEUOTRÓFICO DERIVADO DO CÉREBRO EM ESTRUTURAS CEREBRAIS DE RATOS JOVENS In: VIII Simpósio de Pesquisa em Ciências da Saúde, 2012, Criciúma. **Livro de Resumos.** , 2012.
158. SCAINI, G., JEREMIAS, I. C., MORAIS, M. O. S., FERREIRA, G. K., GONÇALVES, C. L., PASQUALI, M. A. B., GELAIN, D. P., MOREIRA, J. C. F., **SCHUCK, P. F.**, FERREIRA, G. C., STRECK, E. L.EVALUATION OF PRO-BRAIN-DERIVED NEUOTROPHIC FACTOR IN AN ANIMAL MODEL OF MAPLE SYRUP URINE DISEASE In: XLI Reunião Anual da Sociedade Brasileira de Bioquímica e Biologia Molecular, 2012, Foz do Iguaçu. **Abstract Book.** , 2012.
159. COSTA, N. L. F., MACAN, T. P., RODRIGUES, L. B., BIELLA, M. S., VUOLO, F., GONÇALVES, R. C., DAL-PIZZOL, F., FERREIRA, G. C., STRECK, E. L., **SCHUCK, P. F.**HIPERFENILALANINEMIA AUMENTA OS NÍVEIS DE MIELOPEROXIDASE EM ESTRUTURAS CEREBRAIS DE RATOS JOVENS In: VIII Simpósio de Pesquisa em Ciências da Saúde, 2012, Criciúma. **Livro de Resumos.** , 2012.
160. MACAN, T. P., REIS, M. P., RODRIGUES, L. B., LOPES, A., SCAINI, G., FERREIRA, G. C., STRECK, E. L., **SCHUCK, P. F.**HIPERFENILALANINEMIA REDUZ OS NÍVEIS DE FATOR NEUOTRÓFICO DERIVADO DO CÉREBRO EM ESTRUTURAS CEREBRAIS DE RATOS JOVENS In: XXIV Congresso Brasileiro de Genética Médica, 2012, Porto Alegre. **Programa Final.** , 2012.
161. COSTA, N. L. F., **SCHUCK, P. F.**HIPERFENILALANINEMIA REDUZ OS NÍVEIS DE NEUOTROFINA BDNF EM ESTRUTURAS CEREBRAIS DE RATOS JOVENS In: XXIV Salão de Iniciação Científica da Universidade Federal do Rio Grande do Sul, 2012, Porto Alegre. **Anais.** , 2012.
162. **SCHUCK, P. F.**, SANTOS, R. M., MACAN, T. P., MACHADO, J. L., RODRIGUES, L. B., FURLANETTO, C. B., PETRONILHO, F., FERREIRA, G. C., DAL-PIZZOL, F., STRECK, E. L.HYPERPHENYLALANINEMIA INCREASES CYTOKINE LEVELS IN BRAIN OF YOUNG RATS In: XLI Reunião Anual da Sociedade Brasileira de Bioquímica e Biologia

- Molecular, 2012, Foz do Iguaçu. **Abstract Book.** , 2012.
163. FERREIRA, G. K., CARVALHO-SILVA, M., GONÇALVES, C. L., JEREMIAS, I. C., SCAINI, G., FERREIRA, G. C., **SCHUCK, P. F.**, STRECK, E. L. IN VITRO EFFECT OF TYROSINE ON ENERGY METABOLISM PARAMETERS IN BRAIN AND LIVER OF YOUNG RATS In: XLI Reunião Anual da Sociedade Brasileira de Bioquímica e Biologia Molecular, 2012, Foz do Iguaçu. **Abstract Book.** , 2012.
164. BIELLA, M. S., MAFIOLETI, R. L., RODRIGUES, L. B., PETRONILHO, F., FERREIRA, G. C., STRECK, E. L., DAL-PIZZOL, F., **SCHUCK, P. F.** INTRACEREBROVENTRICULAR OCTANOATE ADMINISTRATION INDUCES OXIDATIVE DAMAGE IN RAT BRAIN In: XLI Reunião Anual da Sociedade Brasileira de Bioquímica e Biologia Molecular, 2012, Foz do Iguaçu. **Abstract Book.** , 2012.
165. TASCETTO, L., MALGARIN, F., AFFONSO, A. C., OLIVEIRA, M. B., MACHADO, D. G., STRECK, E. L., **SCHUCK, P. F.**, ZUGNO, A. I., FERREIRA, G. C. INVESTIGAÇÃO DO EFEITO IN VITRO DO ÁCIDO METILMALÔNICO SOBRE A ATIVIDADE DA ACETILCOLINESTERASE EM CÓRTEX CEREBRAL DE RATOS JOVENS In: VIII Simpósio de Pesquisa em Ciências da Saúde, 2012, Criciúma. **Livro de Resumos.** , 2012.
166. FREITAS, G. S., TASCETTO, L., COSTA, J. P. M., GONÇALVES, C. L., MACHADO, D. G., STRECK, E. L., **SCHUCK, P. F.**, FERREIRA, G. C. INVESTIGAÇÃO DOS EFEITOS DO ÁCIDO METILMALÔNICO SOBRE A ATIVIDADE DOS COMPLEXOS DA CADEIA RESPIRATÓRIA EM CÓRTEX CEREBRAL DE RATOS SUBMETIDOS A UM MODELO EXPERIMENTAL DE INSUFICIÊNCIA RENAL AGUDA In: VIII Simpósio de Pesquisa em Ciências da Saúde, 2012, Criciúma. **Livro de Resumos.** , 2012.
167. MALGARIN, F., AFFONSO, A. C., OLIVEIRA, M. B., MACHADO, D. G., **SCHUCK, P. F.**, STRECK, E. L., ZUGNO, A. I., FERREIRA, G. C. INVESTIGAÇÃO DOS EFEITOS DO ÁCIDO METILMALÔNICO SOBRE AS ATIVIDADES DAS ENZIMAS ACETILCOLINESTERASE E SUCCINATO DESIDROGENASE EM CÓRTEX CEREBRAL DE RATOS JOVENS SUBMETIDOS A UM MODELO ANIMAL DE INSUFICIÊNCIA RENAL AGUDA In: VIII Simpósio de Pesquisa em Ciências da Saúde, 2012, Criciúma. **Livro de Resumos.** , 2012.
168. ROSA, L., TASCETTO, L., **SCHUCK, P. F.**, STRECK, E. L., FERREIRA, G. C., ZUGNO, A. I., MALGARIN, F., MACHADO, D. G., OLIVEIRA, M. B. INVESTIGAÇÃO DOS EFEITOS DO ÁCIDO METILMALÔNICO SOBRE AS TIVIDADES DAS ENZIMAS ACETILCOLINESTERASE E SUCCINATO DESIDROGENASE EM CÓRTEX CEREBRAL DE RATOS JOVENS SUBMETIDOS A UM MODELO ANIMAL DE INSUFICIÊNCIA RENAL AGUDA In: XXVI Congresso Brasileiro de Nefrologia, 2012, São Paulo. **Resumos.** , 2012.
169. LEFFA, D. D., DAL PONT, H. S., SIMON, K. R., DAMIANI, A. P., HAINZENREDER, G., STRECK, E. L., FERREIRA, G. C., **SCHUCK, P. F.**, ANDRADE, V. M. METHYLMALONIC ACID ADMINISTRATION INDUES DNA DAMAGE IN RAT BRAIN AND KIDNEY In: VIII Simpósio de Pesquisa em Ciências da Saúde, 2012, Criciúma. **Livro de Resumos.** , 2012.
170. MALGARIN, F., RODRIGUES, L. B., FRAGA, D. B., GHEDIM, F. V., FERREIRA, G. C., ZUGNO, A. I., STRECK, E. L., **SCHUCK, P. F.** MODELO ANIMAL DE FENILCETONÚRIA INDUZ AUMENTO DA ATIVIDADE DA ENZIMA CETILCOLINESTERASE EM ESTRIADO DE RATOS In: XXIV Congresso Brasileiro de Genética Médica, 2012, Porto Alegre. **Livro de Resumos.** , 2012.
171. 144. LOPES, A., SIMON, K. R., SCAINI, G., DAMIANI, A. P., LEFFA, D. D., FERREIRA, G. C., STRECK, E. L., ANDRADE, V. M., **SCHUCK, P. F.** MUTAGENIC EFFECT OF PHENYLALANINE IN VITRO IN CEREBRAL CORTEX OF YOUNG RATS In: XLI Reunião Anual da Sociedade Brasileira de Bioquímica e Biologia Molecular, 2012, Foz do Iguaçu. **Abstract Book.** , 2012.
172. VILELA, T. C., SCAINI, G., JEREMIAS, I. C., MORAIS, M. O. S., FERREIRA, G. K., GONÇALVES, C. L., MORAIS, F. A., **SCHUCK, P. F.**, FERREIRA, G. C., STRECK, E. L. NERVE GROWTH FACTOR LEVELS ARE DECREASED IN HIPPOCAMPUS OF RATS AFTER ACUTE ADMINISTRATION OF BRANCHED CHAIN AMINO-ACIDS In: XLI Reunião Anual da Sociedade Brasileira de Bioquímica e Biologia Molecular, 2012, Foz do Iguaçu. **Abstract Book.** , 2012.
173. FERREIRA, G. K., JEREMIAS, I. C., SCAINI, G., CARVALHO-SILVA, M., VIEIRA, J. S., FERREIRA, G. C., **SCHUCK, P. F.**, STRECK, E. L. NÍVEIS DE NGF APÓS ADMINISTRAÇÃO AGUDA L-TIROSINA EM CÉREBRO DE RATOS COM 10 E 30 DIAS DE VIDA In: VIII Simpósio de Pesquisa em Ciências da Saúde, 2012, Criciúma. **Livro de Resumos.** , 2012.
174. BRISTOT, S. F., RODRIGUES, L. B., PETRONILHO, F., FERREIRA, G. C., STRECK, E. L., DAL-PIZZOL, F., **SCHUCK, P. F.** OXIDATIVE DAMAGE CAUSED BY HYPERPHENYLALANINEMIA IN BRAIN AND SERUM OF YOUNG RATS In: XLI Reunião Anual da Sociedade Brasileira de Bioquímica e Biologia Molecular, 2012, Foz do Iguaçu. **Abstract Book.** , 2012.
175. NIN, M. S., FERRI, M. K., PEREIRA, N. S. C., SOUZA, M. F., AZEREDO, L. A., AGNES, G., GOMEZ, R., **SCHUCK, P. F.**, BARROS, H. M. T. THE EFFECT OF INTRA-NUCLEUS ACCUMBENS ADMINISTRATION OF ALLOPREGNANOLONE ON DELTA AND GAMMA-2 GABAA RECEPTOR SUBUNIT mRNA EXPRESSION IN THE HIPPOCAMPUS AND ON DEPRESSIVE-LIKE AND GROOMING BEHAVIORS IN RATS In: XLI Reunião Anual da Sociedade Brasileira de

Bioquímica e Biologia Molecular, 2012, Foz do Iguaçu. **Abstract Book.** , 2012.

Grupo de Pesquisas: NEEP - Núcleo de Estudos em Engenharia de Produção		Situação junto ao CNPQ: Certificado	
Linhas	Nome dos docentes envolvidos	Titulação	Produção científica dos últimos três anos
1. Sistemas enxutos de produção	Leopoldo Pedro Guimarães Filho	Mestre	17
	Dino Gorini Neto	Mestre	8
2. Interdisciplinaridade	Milla Lúcia Ferreira Guimarães	Mestre	8
3. Empreendedorismo	José Gilberto Formanski	Mestre	10
4. Planejamento de Recursos Empresariais - ERP	Paracelso de Oliveira Caldas	Mestre	4
	Wagner Blauth	Especialista	3
5. Gestão do Conhecimento			

#### LEOPOLDO PEDRO GUIMARÃES FILHO

- GUIMARÃES FILHO, L. P. ; BLAETH, W.** . Gestão de Custos. 1. ed. Criciúma: UNESC, 2014. 96p.
- GUIMARÃES FILHO, L. P. ; BRISTOT, V. M. ; BRISTOT, V. M. ; SCHAEFFER, L. ; GRUBER, V.** . ESTUDO PARA UTILIZAÇÃO DE PREENSAGEM UNIAXIAL DE AÇÃO SIMPLES PARA COMPACTAÇÃO DE CORPOS MOEDORES UTILIZADA NA INDÚSTRIA DE PLACAS DE REVESTIMENTOS CERÂMICOS. Revista Iberoamericana de Ingeniería Mecánica, v. 18, p. 47-55, 2014.
- BERNARDIN, A. M. ; FREIRE, P. S. ; **GUIMARÃES FILHO, L. P.** ; CESCONETTO, R. B. . Utilização de ferramentas da qualidade para melhoria dos processos do setor de hastes flexíveis: o estudo de caso de uma empresa do setor de higienização pessoal. Espacios (Caracas), v. 35, p. 03-18, 2014.
- GUIMARÃES FILHO, L. P.** ; GUIMARAES, M. L. F. . FORMAÇÃO DO PREÇO DE VENDA EM UMA CONFECÇÃO DE MODA ÍNTIMA. Iberoamerican Journal of Industrial Engineering, v. 4, p. 81-99, 2012.
- NASPOLINI, S. ; **GUIMARÃES FILHO, L. P.** . MONITORIA DE FÍSICA DO ENSINO MÉDIO: Uma experiência de aprendizagem. Cataventos, v. 3, p. 1-19, 2012.
- GUIMARÃES FILHO, L. P.** ; SERAFIM, G. B. . ESTUDO SOBRE O REAPROVEITAMENTO DOS DEJETOS DE SUÍNOS NA BACIA DO RIO SANGÃO - SANTA CATARINA. Revista em Agronegócio e Meio Ambiente, v. 5, p. 151-174, 2012.
- GUIMARÃES FILHO, L. P.** ; DAGOSTIN, N. T. ; FREIRE, P. S. ; ESTEVAN, V. . INOVAÇÃO PARA O DESENVOLVIMENTO SOCIOECONÔMICO: UM ESTUDO BIBLIOMÉTRICO.. In: ENEGEP - Encontro Nacional de Engenharia de Produção, 2014, Curitiba. Engenharia de Produção, Infraestrutura e Desenvolvimento Sustentável: a Agenda Brasil 10, 2014.
- GUIMARÃES FILHO, L. P.** ; GUIMARAES, M. L. F. ; Tayze Ferreira de Souza . APLICAÇÃO DO MÉTODO DO CENTRO DE CUSTOS PARA O CÁLCULO DO CUSTO UNITÁRIO DO ARROZ PARBOILIZADO, EM UMA INDÚSTRIA DE BENEFICIAMENTO DE ARROZ NA REGIÃO SUL DE SANTA CATARINA. In: XXXIII ENCONTRO NACIONAL DE ENGENHARIA DE PRODUÇÃO, 2013, Natal. A Gestão dos Processos de Produção e as Parcerias Globais para o Desenvolvimento Sustentável dos Sistemas Produtivos, 2013.
- RITTA, C. O. ; **GUIMARÃES FILHO, L. P.** ; CITTADIN, A. ; FAVERI, F. . A VIABILIDADE ECONÔMICO-FINANCEIRA DE INSTALAÇÃO DE KIT GNV: UM ESTUDO DE CASO. In: XXXIII ENCONTRO NACIONAL DE ENGENHARIA DE PRODUÇÃO, 2013, Natal. A Gestão dos Processos de Produção e as Parcerias Globais para o Desenvolvimento Sustentável dos Sistemas Produtivos, 2013.
- GUIMARÃES FILHO, L. P.** . Sistemas de produção com LEGO. 2013. (Apresentação de Trabalho/Conferência ou palestra).
- GUIMARÃES FILHO, L. P.** ; GORINI NETO, Dino ; ROSSA, L. L. . Melhoria e mudança no processo de montagem de produtos sob encomenda a partir da integração das informações para a empresas Manfredini Schianchi. 2012. (Apresentação de Trabalho/Congresso).
- GUIMARÃES FILHO, L. P.** . Simulação Empresarial. 2012. (Apresentação de Trabalho/Conferência ou palestra).
- GUIMARÃES FILHO, L. P.** ; GORINI NETO, Dino . Beer Game. 2012. (Apresentação de Trabalho/Conferência ou palestra).

14. **GUIMARÃES FILHO, L. P.** ; GORINI NETO, Dino ; BLAUTH, Wagner . Metodologia ativa de ensino: um ensaio interdisciplinar da sétima fase do Curso de Engenharia de Produção, em uma Universidade do Sul de Santa Catarina 2014 (Trabalho apresentado em anais de eventos).
15. **GUIMARÃES FILHO, L. P.** ; OLIVEIRA, C. P. ; GUIMARAES, M. L. F. . ESTUDO DA VIABILIDADE DE IMPLANTAÇÃO DE UMA EMPRESA JUNIOR NO CURSO DE ENGENHARIA DE PRODUÇÃO DA UNIVERSIDADE DO EXTREMO SUL CATARINENSE - UNESC 2013 (Trabalho apresentado em anais de eventos).
16. **GUIMARÃES FILHO, L. P.** . Projetos de pesquisa para o Edital Universal - 12/2012/PPPPGI/IF-SC. Florianópolis 2012 (Avaliador Ad Hoc).
17. **GUIMARÃES FILHO, L. P.** . II CICPG - Congresso de Iniciação Científica e Pós-Graduação e XIX Mostra Unisinos de Iniciação Científica 2012 (Avaliador Ad Hoc).

#### **DINO GORINI NETO**

1. **GORINI NETO, Dino** ; Madeira, Kristian . Estatística. 1. ed. Criciúma: UNESC, 2014. v. Unico. 87p .
2. **GORINI NETO, Dino** . Melhoria e mudança no processo de montagem de produtos sob encomenda a partir da integração das informações para a empresa Manfredini Schianchi do Brasil LTDA. 2012. (Apresentação de Trabalho/Outra).
3. **GORINI NETO, Dino** . Simulação Empresarial. 2012. (Apresentação de Trabalho/Conferência ou palestra).
4. **GORINI NETO, Dino** ; Guimaraes F . Beer Game. 2012. (Apresentação de Trabalho/Conferência ou palestra).
5. Congresso Brasileiro de Ensino da Engenharia. Metodologia Ativa de Ensino: um ensaio interdisciplinar da sétima fase do Curso de Engenharia de Produção em uma Universidade do Sul de Santa Catarina. 2014. (Congresso).
6. IV semana de ciencia e tecnologia. Beer Game. 2013. (Seminário).
7. III Semana de Ciência e |Tecnologia. Beer Game. 2012. (Seminário).
8. VI Encontro de Economia Catarinense. Melhoria e mudança no processo de montagem de produtos sob encomenda a partir da integração das informações para a empresa Manfredini Schianchi do Brasil LTDA. 2012. (Encontro).

#### **MILLA LÚCIA FERREIRA GUIMARÃES**

1. ARAUJO, V. B. ; OLIVEIRA, R. ; GUIMARAES, M. L. F. ; MENEGALI, M. V. ; **CITTADIN, A.** ; GIASSI, Dourival . Proposta de elaboração do planejamento estratégico: um estudo de caso em uma industria de embalagens no sul de Santa Catarina.. In: IV Seminário de Ciências Sociais Aplicadas, 2014, Criciúma - SC. IV Seminário de Ciências Sociais Aplicadas. Criciúma, 2014.
2. BROLESE, J. S. ; GAVA, C. P. ; **GUIMARÃES, M. L. F.** ; CITTADIN, A. ; GIASSI, D. ; PERIN, E. ; FREITAS, M. . O processo de convergência das normas brasileiras de contabilidade aplicadas ao setor público às normas internacionais: um estudo sobre a percepção dos profissionais das entidades públicas da região da AMREC em relação às NBCASP. In: IV Seminário de Ciências Sociais Aplicadas, 2014, Criciúma. IV Seminário de Ciências Sociais Aplicadas, 2014.
3. MANENTI, K. F. ; RITTA, C. O. ; CITTADIN, A. ; **GUIMARÃES, M. L. F.** ; GIASSI, D. ; YAMAGUCHI, C. K. . Gestão de custos e a competitividade na agricultura familiar: estudo de caso numa propriedade arroz em Jacinto Machado, Santa Catarina. In: IV Seminário de Ciências Sociais Aplicadas, 2014, Criciúma. IV Seminário de Ciências Sociais Aplicadas, 2014.
4. GUIMARAES FILHO, L. P. ; **GUIMARÃES, M. L. F.** ; Souza, T. F . Aplicação do Método do Centro de Custos para o cálculo do custo unitário do arroz parboilizado, em uma Indústria de Beneficiamento de Arroz na Região Sul de Santa Catarina. In: XXXIII ENEGEP - Encontro Nacional de Eng<sup>a</sup> de Produção, 2013, Salvador. A Gestão dos Processos de Produção e as Parcerias Globais para o Desenvolvimento Sustentável dos Sistemas Produtivos, 2013.
5. COLONETTI, M. ; SORATO, K. A. D. L. ; GUIMARÃES, MILLA LÚCIA FERREIRA ; RITTA, C. O. ; **CITTADIN, A.** . Aplicação do método de custeio ABC para formação do preço de venda dos serviços prestados por uma empresa de medicina e segurança do trabalho.. In: XIX Congresso Brasileiro de Custos, 2012, Bento Gonçalves. XIX Congresso Brasileiro de Custos. Bento Gonçalves, 2012.
6. GUIMARAES FILHO, L. P. ; PEREIRA, A. ; **GUIMARÃES, M. L. F.** . GERENCIAMENTO DE ESTOQUES EM UMA LOJA DE MATERIAIS DE CONSTRUÇÃO. In: IIº Congresso de Inovação, Tecnologia e Sustentabilidade, 2012, Brusque. Anais do IIº Congresso de Inovação, Tecnologia e Sustentabilidade, 2012.

7. **GUIMARÃES, M. L. F.** ; Viviane Eyng ; GUIMARAES FILHO, L. P. ; Katia Sorato . **BALANÇO SOCIAL: UMA FERRAMENTA DE GESTÃO PARA DIVULGAÇÃO DE PROJETOS DE RESPONSABILIDADE SOCIAL ESTUDO DE CASO NA COOPERATIVA PIONEIRA DE ELETRIFICAÇÃO.** In: III Seminário de Ciências Sociais Aplicadas, 2012, Criciúma. Desenvolvimento Rural e Urbano e suas Diversas Perspectivas, 2012. v. 3.
8. GABRIEL, E. M. ; **GUIMARÃES, M. L. F.** ; GUIMARAES FILHO, L. P. ; FROTA, P. R. O. . **Trabalho Associado - Uma Nova Alternativa de Renda: Um Estudo da Autogestão na Cooperativa de Costura de Jacinto Machado.** In: IX Congresso Virtual Brasileiro de Administração, 2012. IX CONVIBRA 2012, 2012.

#### **JOSÉ GILBERTO FORMANSKI**

1. **FORMANSKI, José Gilberto** ; Filipi Formanski . **A contribuição das interações sociais na criação do conhecimento organizacional e inovação (ISSN 1519-6186).** Revista Espaço Acadêmico (UEM), 15 ago. 2012.
2. **FORMANSKI, José Gilberto** ; Filipi Formanski ; RODRIGUEZ, M. V. R. . . **A Contribuição dos Fluxos de Informações na Criação do Conhecimento Organizacional (ISSN 1678-1546).** In: 11º Congresso Brasileiro de Gestão do Conhecimento, 2012, São Paulo. KMBrasil2012, 2012.
3. **FORMANSKI, José Gilberto** ; Filipi Formanski ; RODRIGUEZ, M. V. R. . . **Estratégia de Relacionamento com o Cliente para Cocriação de Valor Através das Redes Sociais Digitais (ISSN 1678-1546) .** In: Congresso Brasileiro de Gestão do Conhecimento, 2012, São Paulo. KMBrasil2012, 2012.
4. **FORMANSKI, José Gilberto** ; Filipi Formanski ; RODRIGUEZ, M. V. R. . . **A Contribuição da Análise das Redes Sociais na Identificação dos Conhecimentos Críticos em uma Organização (ISSN 1678-1546).** In: Congresso Brasileiro de Gestão do Conhecimento, 2012, São Paulo. KMBrasil2012, 2012.
5. **FORMANSKI, José Gilberto** ; Filipi Formanski . **A Contribuição dos Fluxos de Informações na Criação do Conhecimento Organizacional (ISSN 1678-1546).** 2012. (Apresentação de Trabalho/Congresso).
6. **FORMANSKI, José Gilberto** ; Filipi Formanski . **Estratégia de Relacionamento com o Cliente para Cocriação de Valor Através das Redes Sociais Digitais (ISSN 1678-1546) .** 2012. (Apresentação de Trabalho/Congresso).
7. **FORMANSKI, José Gilberto** ; Filipi Formanski . **A Contribuição da Análise das Redes Sociais na Identificação dos Conhecimentos Críticos em uma Organização (ISSN 1678-1546) .** 2012. (Apresentação de Trabalho/Congresso).
8. **KM Brasil 2012. A Contribuição da Análise das Redes Sociais na Identificação dos Conhecimentos Críticos em uma Organização.** 2012. (Congresso).
9. **KM Brasil 2012. Estratégia de Relacionamento com o Cliente para Cocriação de Valor Através das Redes Sociais Digitais.** 2012. (Congresso).
10. **KM Brasil 2012. A Contribuição dos Fluxos de Informações na Criação do Conhecimento Organizacional.** 2012. (Congresso).

#### **PARACELSO DE OLIVEIRA CALDAS**

1. **CALDAS, P. O.** . **Desenvolvimento e Implementação de Sistemas (de software) Corporativos.** 2013. (Apresentação de Trabalho/Conferência ou palestra).
2. MACHADO, B. A. ; **CALDAS, P. O.** . **Recrutamento online e tecnologias da informação no comércio de Criciúma - SC.** 2013. (Apresentação de Trabalho/Congresso).
3. SILVANO, M. V. S. ; **CALDAS, P. O.** . **Estudo da viabilidade de implantação de uma empresa junior de engenharia de produção - EJP, na instituição unesc.** 2013. (Apresentação de Trabalho/Congresso).
4. **CALDAS, P. O.** . **Java X conexões com bancos de dados (Oracle, Firebird, Sybase, Postgres, Mysql e SQLServer).** 2012. (Curso de curta duração ministrado/Extensão).

#### **WAGNER BLAUTH**

1. Guimarães Filho, Leopoldo Pedro ; **BLAUTH, Wagner** . **Gestão de Custos.** 1. ed. Criciúma: UNESC, 2014. 96p .
2. MATTIA, G. S. ; SOUZA, I. R. ; **BLAUTH, Wagner** . **ANÁLISE DA EXPORTAÇÃO VIA COURRIER EM OPERAÇÕES DE PEQUENO E MÉDIO PORTE.** 2014. (Apresentação de Trabalho/Comunicação).
3. **BLAUTH, Wagner** . **Coordenação de debate do filme 'A Onda'.** 2012. (Apresentação de Trabalho/Simpósio).

<b>Grupo de Pesquisas:</b> Necofin – Núcleo de estudos em Economia e Finanças		<b>Situação junto ao CNPQ:</b> Certificado e Ativo	
<b>Linhas</b>	<b>Nome dos docentes envolvidos</b>	<b>Titulação</b>	<b>Produção científica dos últimos três anos</b>
Economia e	Thiago Rocha Fabris	Mestre	16

Finanças	Jaime Dagostim Picolo	Mestre	5
	Joelcy José Sá Lanzarini	Especialista	17
	Amauri de Souza Porto Junior	Mestre	1
	Abel Correa de Souza	Especialista	3

#### THIAGO ROCHA FABRIS

1. MENDES, G. S. ; **FABRIS, T. R.** . O MERCADO DE TRABALHO FORMAL DE CRICIÚMA: UMA ANÁLISE A PARTIR DA MATRIZ INSUMO-PRODUTO. Revista NECAT, v. 1, p. 58-83, 2013.
2. **FABRIS, T. R.** ; Gonçalves, J. P. . A PREVISIBILIDADE DAS RECEITAS TRIBUTÁRIAS PARA O MUNICÍPIO DE CRICIÚMA. Textos de Economia, v. 15, p. 41-59, 2012.
3. **FABRIS, T. R.** ; Gonçalves, J. P. . A PREVISIBILIDADE DAS RECEITAS TRIBUTÁRIAS PARA O MUNICÍPIO DE CRICIÚMA. In: VI ENCONTRO DE ECONOMIA CATARINENSE, 2012, JOINVILLE. INOVAÇÃO E DESENVOLVIMENTO, 2012.
4. **FABRIS, T. R.** ; Fontana, M. L. L. . A RELAÇÃO DE CURTO E LONGO PRAZO DAS VARIÁVEIS MACROECONÔMICAS E DOS LUCROS DE CAPITAL ABERTO. In: VI ENCONTRO DE ECONOMIA CATARINENSE, 2012, JOINVILLE. INOVAÇÃO E DESENVOLVIMENTO, 2012.
5. **FABRIS, T. R.** ; Fontana, M. L. L. . A RELAÇÃO EXISTENTE ENTRE OS LUCROS DAS EMPRESAS DE CAPITAL ABERTO E DAS VARIÁVEIS MACROECONÔMICAS. In: INCENTIVANDO A CONVERSÃO DOS TRABALHOS EM PUBLICAÇÃO CIENTÍFICA, 2012, SÃO PAULO. 12 CONGRESSO USP, 2012.
6. **FABRIS, M. R.** ; **FABRIS, T. R.** . Avaliação do conhecimento relativo ao Câncer da pele e sua relação com os hábitos de exposição solar e fotoproteção em praticantes de academia de ginástica na cidade de Criciúma - SC. In: ENCONTRO BRASILEIRO DE DERMATOLOGIA, 2012, RIO DE JANEIRO. ANAIS BRASILEIROS DE DERMATOLOGIA, 2012. v. 87.
7. COLOMBO, N. ; **FABRIS, T. R.** . DETERMINANTES DO INVESTIMENTO ESTRANGEIRO DIRETO NOS PAÍSES EMERGENTES. In: Seminário de Ciências Sociais Aplicadas, 2014, Criciúma. IV Seminário de Ciências Sociais Aplicadas. Criciúma: Unesc, 2014. v. 4.
8. PIERI, R. ; MADEIRA, V. ; GUIMARAES, M. L. F. ; **FABRIS, T. R.** ; CORREA, A. S. ; SILVA, J. B. ; BREHM, B. M. ; MELLO, K. C. R. ; SANTOS, G. S. ; ALMEIDA, C. ; NUNES, C. . ATIVIDADES DE GESTÃO DO CONHECIMENTO ENTRE EXTENSIONISTAS E EMPRESAS INCUBADAS: UM ESTUDO DE CASOS NA INCUBADORA DA UNESC. In: V SEMANA DE CIÊNCIA E TECNOLOGIA, 2014, CRICIUMA. V SEMANA DE CIÊNCIA E TECNOLOGIA - V SC&T, 2014.
9. **FABRIS, T. R.** . COMPORTAMENTO DE CURTO E LONGO PRAZO DAS BOLSAS LATINO AMERICANAS. In: V SEMANA DE CIÊNCIA E TECNOLOGIA, 2014, CRICIUMA. V SEMANA DE CIÊNCIA E TECNOLOGIA - V SC&T, 2014.
10. **FABRIS, T. R.** . O EFEITO CAUSALIDADE DOS INDICADORES DE RENTABILIDADE DAS EMPRESAS DE CAPITAL ABERTO. In: V SEMANA DE CIÊNCIA E TECNOLOGIA, 2014, CRICIUMA. V SEMANA DE CIÊNCIA E TECNOLOGIA - V SC&T, 2014.
11. **FABRIS, T. R.** . RETORNOS ANORMAIS E OS NIVEIS DE GOVERNANÇA CORPORATIVA. In: V SEMANA DE CIÊNCIA E TECNOLOGIA, 2014, CRICIUMA. V SEMANA DE CIÊNCIA E TECNOLOGIA - V SC&T', 2014
12. **FABRIS, T. R.** ; Nagel, S.M. ; Costa, A. C. ; MATTIA, P. L. . PROGRAMA DE ORIENTAÇÃO AO PEQUENO EMPREENDEDOR - POPE. In: IV Semana de Ciência e Tecnologia, 2013, Criciúma. IV Semana de Ciência e Tecnologia. Criciúma: UNESC, 2013. v. 1.
13. **FABRIS, T. R.** ; Costa, A. C. ; Nagel, S.M. ; MATTIA, P. L. . FINANÇAS PESSOAIS PARA AS ESCOLAS DA REGIÃO CARBONÍFERA. In: IV Semana de Ciência e Tecnologia IV SC&T, 2013, Criciúma. IV Semana de Ciência e Tecnologia IV SC&T. Criciúma: UNESC, 2013. v. 1.
14. **FABRIS, T. R.** ; MENDES, G. S. . EXPORTAÇÕES DA AMREC: UMA VISÃO DA ÚLTIMA DÉCADA (2001-2011). In: III Semana de Ciência & Tecnologia da Unesc, 2012, CRICIÚMA. Ciência & Tecnologia, 2012.
15. **FABRIS, T. R.** ; MENDES, G. S. . IMPORTAÇÕES DA AMREC: UMA VISÃO DA ÚLTIMA DÉCADA (2001-2011). In: III Semana de Ciência & Tecnologia da Unesc, 2012, CRICIÚMA. Ciência & Tecnologia, 2012.
16. **FABRIS, T. R.** ; Costa, A. C. ; MATTIA, P. L. . FINANÇAS PESSOAIS PARA AS ESCOLAS DA REGIÃO CARBONÍFERA. In: III Semana de Ciência & Tecnologia da Unesc, 2012, CRICIÚMA. Ciência & Tecnologia, 2012.

#### JAIME DAGOSTIM PICOLO

1. TONTINI, Gerson ; PICOLO, J. D. . Identifying the impact of incremental innovations on customer satisfaction using a fusion method between importance-performance analysis and Kano model. International Journal of Quality and Reliability Management, v. 31, p. 32-52, 2014.



2. [TONTINI, Gerson](#) ; **PICOLO, Jaime Dagostim** ; SILVEIRA, AMÉLIA . Which incremental innovations should we offer? Comparing importance-performance analysis with improvement-gaps analysis. *Total Quality Management and Business Excellence (Online)* <sup>JCR</sup>, v. 31, p. 1-15, 2014.
3. Tontini, Gerson ; **PICOLO, J.D.** ; SILVEIRA, A. . Which Incremental Innovations Should We Offer? Comparing Importance Performance Analysis with Improvement Gap Analysis. In: 16th International Conference on Quality and Service Sciences, 2013, Portoroz, Slovenia. 16th QMOD - ICQSS Proceedings, 2013. v. 16. p. 1-15.
4. TONTINI, Gerson ; PICOLO, J. D. . Identification of Incremental Innovations Impact on Customers Satisfaction using Improvement Gap Analysis. In: POMS 2013 - 24th Annual Conference, 2013, Denver, Colorado, USA. POMS 2013 CONFERENCE PROGRAM, 2013. v. 24. p. 1-8.
5. SENNA, V. ; LIMA JUNIOR, A. V. ; REZER, F. ; SOUZA, A. M. S. M. ; **PICOLO, J.D.** . Análise da satisfação dos clientes em relação aos atributos de um supermercado de Criciúma - SC. In: CONBREPRO 2013, 2013, Ponta Grossa. III Congresso Brasileiro de Engenharia de Produção, 2013.

#### JOELCY JOSÉ SÁ LANZARINI

1. TONTINI, Gerson ; PICOLO, J. D. . Identifying the impact of incremental innovations on customer satisfaction using a fusion method between importance-performance analysis and Kano model. *International Journal of Quality and Reliability Management*, v. 31, p. 32-52, 2014.
2. [TONTINI, Gerson](#) ; **PICOLO, Jaime Dagostim** ; SILVEIRA, AMÉLIA . Which incremental innovations should we offer? Comparing importance-performance analysis with improvement-gaps analysis. *Total Quality Management and Business Excellence (Online)* <sup>JCR</sup>, v. 31, p. 1-15, 2014.
3. Tontini, Gerson ; **PICOLO, J.D.** ; SILVEIRA, A. . Which Incremental Innovations Should We Offer? Comparing Importance Performance Analysis with Improvement Gap Analysis. In: 16th International Conference on Quality and Service Sciences, 2013, Portoroz, Slovenia. 16th QMOD - ICQSS Proceedings, 2013. v. 16. p. 1-15.
4. TONTINI, Gerson ; PICOLO, J. D. . Identification of Incremental Innovations Impact on Customers Satisfaction using Improvement Gap Analysis. In: POMS 2013 - 24th Annual Conference, 2013, Denver, Colorado, USA. POMS 2013 CONFERENCE PROGRAM, 2013. v. 24. p. 1-8.
5. SENNA, V. ; LIMA JUNIOR, A. V. ; REZER, F. ; SOUZA, A. M. S. M. ; **PICOLO, J.D.** . Análise da satisfação dos clientes em relação aos atributos de um supermercado de Criciúma - SC. In: CONBREPRO 2013, 2013, Ponta Grossa. III Congresso Brasileiro de Engenharia de Produção, 2013.
6. ESTEVAM, Dimas de O. ; **LANZARINI, Joelcy. J. S.** ; SALVARO, G. I. J. ; BUSARELLO, R. J. . Cooperativas rurais não-patrimoniais (ou virtuais) e o difícil caminho da formalidade: o caso dos agricultores familiares da região sul do estado de Santa Catarina. *REDD - Revista Espaço de Diálogo e Desconexão*, v. 5, p. 1-19, 2012
7. ESTEVAM, Dimas de O. ; SALVARO, G. I. J. ; **LANZARINI, Joelcy. J. S.** ; BUSARELLO, R. J. . Feiras livres e mercados de proximidades: estudo sobre o perfil dos consumidores na Região Sul Catarinense. In: Dimas de Oliveira Estevam; Luiz Carlos Mior. (Org.). *Inovações na Agricultura Familiar*. 1ed. Florianópolis: Insular, 2014, v. 1, p. 161-186.
8. ESTEVAM, Dimas de O. ; **LANZARINI, Joelcy. J. S.** ; BUSARELLO, R. J. ; KULKAMP, Rodrigo . Cooperativismo e multifuncionalidade no campo: um estudo do caso da Cooperativa de Produtores Agroindustrial Familiares de Forquilha (COONAFOR). In: Patrícia Martins Goulart; Dimas de Oliveira Estevam. (Org.). *Economia Solidária no Sul Catarinense Ações e Perspectivas*. 334ed. Criciúma - SC: Ediunesc, 2013, v. E19, p. 103-130.
9. ESTEVAM, Dimas de O. ; **LANZARINI, Joelcy. J. S.** ; CORAL, Daniel ; TISCOSKI, Renata . Economia solidária como forma de emancipação e autonomia de agricultores familiares e jovens do campo: o processo de criação da Cooperrica.. In: Patrícia Martins Goulart; Dimas de Oliveira Estevam. (Org.). *Economia Solidária no Sul Catarinense Ações e Perspectivas*. 22ªed. Criciúma - SC: Ediunesc, 2013, v. , p. 131-154.
10. ESTEVAM, Dimas de O. ; MARCOLINO, J. ; **LANZARINI, Joelcy. J. S.** ; MADEIRA, Krisitan . Cooperativismo virtual ou não patrimonial: o caso da Cooperativa de Produção Agroindustrial de Nova Veneza (COOFANOVE).. In: Patrícia Martins Goulart; Dimas de Oliveira Estevam. (Org.). *Economia Solidária no Sul Catarinense Ações e Perspectivas*. 22ªed. Criciúma - SC: Ediunesc, 2013, v. , p. 155-178.
11. ESTEVAM, Dimas de O. ; BATTI, Camila B. ; **LANZARINI, Joelcy. J. S.** ; MADEIRA, Krisitan . da Agricultura e Pesca Familiar de Içara (COOPAFI): na perspectiva da economia solidária. In: Patrícia Martins Goulart; Dimas de Oliveira Estevam. (Org.). *Economia Solidária no Sul Catarinense Ações e Perspectivas*. 22ªed. Criciúma - SC: Ediunesc, 2013, v. , p. 179-209.

12. ESTEVAM, Dimas de O. ; SALVARO, G. I. J. ; **LANZARINI, Joelcy. J. S.** . O perfil socioeconômico dos consumidores das feiras livres municipais da agricultura familiar na região Sul Catarinense. In: V Simpósio sobre Reforma Agrária e Questões Rurais, 2014, Araraquara. V Simpósio sobre reforma agrária e questões rurais, 2014.
13. **LANZARINI, Joelcy. J. S.** ; ESTEVAM, Dimas de O. ; Bom, Augusto ; BATISTA, B. . Feira de economia solidária da Unesc (FES-UNESC): Espaços coletivos de trocas de sabores e saberes. In: IX Congresso Sociedades Rurales Latinoamericanas Diversidades Contrastes y Alternativas, 2014, Cidade do México. Anais do IX Congresso Sociedades Rurales Latinoamericanas, 2014. v. 1.
14. ESTEVAM, Dimas de O. ; **LANZARINI, Joelcy. J. S.** ; SALVARO, G. I. J. ; BUSARELLO, R. J. . Revitalização e diversificação no campo: estudo de caso das Cooperativas Rurais Descentralizadas de Santa Catarina. In: XXXIX Congresso ALAS CHILE, 2013, Santiago - Chile. XXIX Congresso ALAS CHILE, 2013. v. 1. p. 1-13.
15. ESTEVAM, Dimas de O. ; **LANZARINI, Joelcy. J. S.** . Cooperativas virtuais e o difícil caminho da legalidade: o caso dos agricultores familiares da região sul do estado de Santa Catarina. In: 9a Biental del coloquiode Transformaciones Territoriales, 2012, Tucuman - Argentina. 9a Biental del coloquiode Transformaciones Territoriales, 2012. p. 1-16.
16. ESTEVAM, Dimas de O. ; **LANZARINI, Joelcy. J. S.** ; RONÇANI, Liara D. ; BENFATTO, A. C. . Prospecção e formação de rede de coopeartivas virtuais na região sul de Santa Catarina. In: XVII Reunión Anual de la Red PyMEs Mercosur, 2012, São Paulo - SP. XVII Reunión Anual de la Red PyMEs Mercosur, 2012. p. 32-118.
17. ESTEVAM, Dimas de O. ; **LANZARINI, Joelcy. J. S.** ; BUSARELLO, R. J. . Cooperativas virtuais e o difícil caminho da legalidade: o caso dos agricultores familiares da região sul do estado de Santa Catarina. In: Encontro da Rede de Estudos Rurais, 2012, Belém - PA. 5º Encontro da Rede de Estudos Rurais, 2012. p. 01-15.

#### AMAURI DE SOUZA PORTO JUNIOR

1. DIAS, A. T. B. B. B. ; ALBERTON, A. ; **PORTO JÚNIOR, A. S.** . Finanças Comportamentais: um estudo com professores universitários sobre o sentimento de aversão à perda. In: XXXVII EnANPAD 2013, 2013, Rio de Janeiro. XXXVII EnANPAD 2013, 2013. v. 1. p. 1-16.

#### ABEL CORREA DE SOUZA

1. **SOUZA, A. C.** ; VIEIRA, A. C. P. . Empreendedorismo e Inovação: ações para a disseminação do espírito empreendedor nos cursos de graduação da UNESC. In: VIII Workshop da Red Emprendesur - Empreendedorismo e Inovación en America Latina, 2014, São Paulo - SP. O modelo da tripla hélice. Temos de fato ecossistemas empreendedores?, 2014.
2. **SOUZA, A. C.** ; VIEIRA, A. C. P. . Estudo da efetividade do curso de capacitação em empreendedorismo para geração de emprego e renda a jovens carentes de uma entidade do terceiro setor. In: VIII Workshop da Red Emprendesur - Empreendedorismo e Inovación en America Latina, 2014, São Paulo - SP. O modelo da tripla hélice. Temos de fato ecossistemas empreendedores?, 2014.
3. **SOUZA, A. C.** ; LOPES, G. S. C. ; PIERI, R. ; SANTOS, A. P. S. ; SANTOS, G. S. ; PADILHA, I. A. P. ; SANTOS JUNIOR, S. F. . Extensão Universitária: ações de integração comunitária para a geração de emprego e renda com perspectiva de melhoria da qualidade do ambiente de vida. In: XIII Coloquio Internacional de Gestión Universitaria en America del Sur, 2013, Buenos Aires. Anales del XIII Coloquio Internacional de Gestión Universitária en America del Sur, 2013.

Grupo de Pesquisas: PGT – Planejamento e Gestão Territorial.		Situação junto ao CNPQ: Certificado	
Linhas	Nome dos docentes envolvidos	Titulação	Produção científica dos últimos três anos
1. Cadastro, planejamento e gestão municipal	Hugo Schwalm	Mestre	0
	Álvaro José Back	Doutor	28
2. Geoprocessamento aplicado à gestão territorial	Vanildo Rodrigues	Mestre	0
	Nilzo Ivo Ladwig	Doutor	30
	Luiz Cesar de Castro	Especialista	0

**ÁLVARO JOSÉ BACK**

1. DELLA BRUNA, EMILIO ; BACK, Á. J. . Adubação nitrogenada em pessegueiros 'Aurora' e 'Chimarrita'. Revista de Tecnologia e Ambiente, v. 20, p. 71-80, 2014.
2. SALAMONI, S. S. ; DELLA, J. P. ; BACK, Á. J. . Avaliação das perdas na distribuição de água: Estudo de caso em São Bento Baixo, Nova Veneza-SC. Revista de Tecnologia e Ambiente, v. 20, p. 93-106, 2014.
3. VALVASSORI, M. L. ; BACK, Á. J. . AVALIAÇÃO DO POTENCIAL EROSIVO DAS CHUVAS EM URUSSANGA, SC, NO PERÍODO DE 1980 A 2012. Revista Brasileira de Ciência do Solo (Impresso), v. 38, p. 1011-1019, 2014.
4. VALVASSORI, M. L. ; BACK, Á. J. . CARACTERIZAÇÃO DAS CHUVAS EROSIVAS EM URUSSANGA, SC, COM RELAÇÃO AO PADRÃO DE DISTRIBUIÇÃO TEMPORAL. Revista Brasileira de Ciência do Solo (Impresso), v. 38, p. 1020-1027, 2014.
5. Back, Álvaro José ; DELLA BRUNA, EMILIO ; DALBÓ, MARCO ANTÔNIO . Mudanças climáticas e a produção de uva no vale do Rio do Peixe-SC. Revista Brasileira de Fruticultura (Impresso), v. 35, p. 159-169, 2013.
6. CAMPOS, CLAUDIA GUIMARÃES CAMARGO ; VIEIRA, Hamilton Justino ; BACK, ÁLVARO JOSE ; SILVA, APARECIDO LIMA DA . Fluxos de radiação solar global em vinhedos de altitude de São Joaquim-SC. Revista Brasileira de Fruticultura (Impresso), v. 35, p. 722-729, 2013.
7. BACK, Á. J. ; DUFLOTH, J. H. . Demanda hídrica e necessidade de irrigação de pastagens na região de Tubarão, SC. Agropecuária Catarinense, v. 26, p. 68, 2013.
8. BACK, Á. J. ; HERDT, G. . INDICE DE CHUVA DIRIGIDA PARA A REGIÃO DE URUSSANGA, SC. Revista Brasileira de Climatologia, v. 13, p. 271-284, 2013.
9. BACK, Á. J. ; BRUNA, E. D. ; FELIPETTO, J. . TENDÊNCIAS NOS ÍNDICES CLIMÁTICOS E AGROCLIMÁTICOS APLICADOS À VIDEIRA NO PLANALTO SERRANO DE SANTA CATARINA. Revista Brasileira de Climatologia, v. 13, p. 137-148, 2013.
10. BACK, Á. J. ; OLIVEIRA, J. L. R. ; Henn, Alan . Relações entre precipitações intensas de diferentes durações para desagregação da chuva diária em Santa Catarina. Revista Brasileira de Engenharia Agrícola e Ambiental (Impresso), v. 16, p. 391-398, 2012.
11. BACK, Á. J. ; Della Bruna, Emilio ; VIEIRA, Hamilton Justino . Tendências climáticas e produção de uva na região dos Vales da Uva Goethe. Pesquisa Agropecuária Brasileira (1977. Imprensa), v. 47, p. 497-504, 2012.
12. Back, Álvaro José ; Oliveira, José Luiz Rocha ; Henn, Alan . Duration-frequency relationships of heavy rainfall in Santa Catarina, Brazil. Revista Brasileira de Ciência do Solo (Impresso), v. 36, p. 1015-1022, 2012.
13. VIEIRA, Hamilton Justino ; BACK, Á. J. ; LOPES, F. Z. ; MORAIS, H. . Estimativa das temperaturas médias diárias, diurnas e noturnas a partir das temperaturas horárias. Revista Brasileira de Meteorologia (Impresso), v. 27, p. 329-336, 2012.
14. BACK, Á. J. ; DELLA BRUNA, E. . Soma térmica nas fases fenológicas da videira 'Niágara Rosada' cultivada em Urussanga, SC. Agropecuária Catarinense, v. 25, p. 85-89, 2012.
15. DUFLOTH, J. H. ; BACK, Á. J. . DÉFICIT HÍDRICO EM PASTAGENS NA REGIÃO DE SOMBRIÓ, SC. Revista de Tecnologia e Ambiente, v. 18, p. 44, 2012.
16. Back, Álvaro José . Time distribution of heavy rainfall events in Urussanga, Santa Catarina State, Brazil. Acta Scientiarum. Agronomy (Online), v. 33, p. 583-588, 2011.
17. Uggioni, Edison ; Back, Álvaro José ; VIEIRA, Hamilton Justino . Mathematical modeling and simulation of hourly precipitation through rectangular pulses. Acta Scientiarum. Agronomy (Online), v. 33, p. 565-573, 2011.
18. BACK, Á. J. ; Uggioni, Edison ; VIEIRA, Hamilton Justino . Modeling precipitation of short duration by means of the Modified Bartlett-Lewis Rectangular Pulse Model. Revista Brasileira de Meteorologia (Impresso), v. 26, p. 461-472, 2011.
19. VIEIRA, Hamilton Justino ; BACK, Á. J. ; SILVA, A. L. ; PEREIRA, E. S. . Comparação da disponibilidade de radiação solar global e fotoperíodo entre as regiões vinícolas de Campo Belo do Sul-SC, Brasil e Pech Rouge, França. Revista Brasileira de Fruticultura (Impresso), v. 33, p. 1055-1065, 2011.
20. BACK, Á. J. ; Henn, Alan ; OLIVEIRA, J. L. R. . Heavy rainfall equations for Santa Catarina State, Brazil. Revista Brasileira de Ciência do Solo (Impresso), v. 35, p. 2127-2134, 2011.
21. Empresa de Pesquisa agropecuária e Extensão Rural de SC ; BACK, Á. J. . HidroSedimentos: Um programa para cálculo de tempo de amostragem de sedimentos em suspensão a partir da medição de vazão com equipamentos acústico Doppler. 1. ed. Brasília: ANA, 2013. 61p .
22. BACK, Á. J. . Chuvas intensas e chuva para dimensionamento de estruturas de drenagem para o Estado de Santa Catarina. 1. ed. Florianópolis: Epagri, 2013. 193p.

23. TREVISOL, J. P. ; Back, Álvaro J. . Avaliação dos impactos da urbanização na drenagem superficial no centro de Forquilha -SC. In: Ladwig, Nilzo Ivo. (Org.). Gestão socioambiental das cidades no século XXI: Teorias, conflitos e desafios. 1ed.Florianópolis: Editora Insular, 2013, v. , p. 105-132.
24. BACK, Á. J. . Análise de tendências nos índices de precipitação da região de Tubarão, SC. In: Nilzo Ivo Ladwig; Hugo Schwalm. (Org.). Espaço Urbano Sustentável: planejamento, gestão territorial, tecnologia e inovação. 1ed.Florianópolis: Insular, 2012, v. , p. 39-65.
25. OLIVEIRA, J. L. R. ; Henn, Alan ; BACK, Á. J. . Tendência dos índices climáticos extremos de precipitação na região de São Ludgero, SC. In: Nilzo Ivo Ladwig; Hugo Schalm. (Org.). Planejamento Regional Sustentável: uma discussão interdisciplinar. 1ed.São Paulo: Modelo, 2011, v. 1, p. 65-78.
26. BACK, Á. J. . Monitoramento de vazão e transporte de sedimentos em suspensão. In: Arminda Saconi Messias, Maria Celia Alves Feitosa. (Org.). A influência das mudanças climáticas sobre os recursos hídricos. 1ed.Recife: FASA, 2011, v. 1, p. 855-883.
27. BACK, Á. J. . Alterações no regime pluviométrico de Santa Catarina. In: Arminda Saconi Messias, Maria Celia Alves Feitosa. (Org.). A influência das mudanças climáticas sobre os recursos hídricos. 1ed.Recife: FASA, 2011, v. 1, p. 884-904.
28. BACK, Á. J. ; OLIVEIRA, J. L. R. ; Henn, Alan ; Bonetti, A. V. . Sedimentometria a partir da medição de vazão com equipamento acústico doppler: programa HidroSedimentos. In: Jorge Enoch Furquim Wernewck Lima; Walson Terllizie Araújo Lopes. (Org.). Engenharia e Sedimentos: na busca de soluções para problemas de erosão e assoreamento. 1ed.Brasília: ABRH, 2011, v. 1, p. 47-64.

#### **NILZO IVO LADWIG**

1. LADWIG, N. I. ; RODRIGUES, R. F. . O ESPAÇO PÚBLICO NA CONTEMPORANEIDADE DA CIDADE: ESTUDO DE CASO BAIRRO SANTA LUZIA - CRICIÚMA (SC). Revista de Tecnologia e Ambiente, v. 20, p. 148-171, 2014.
2. LADWIG, N. I. ; JESUS, C. D. . GERAÇÃO DE MODELO DIGITAL DE TERRENO (MDT) A PARTIR DE INFORMAÇÕES TOPOGRÁFICAS. Revista de Tecnologia e Ambiente, v. 14, p. 51-68, 2013.
3. LADWIG, N. I. ; DANDOLINI, R. L. . O SISTEMA DE INFORMAÇÃO GEOGRÁFICA NA GESTÃO DE PRODUÇÃO DA EMPRESA AGROVENETO S/A INDÚSTRIA DE ALIMENTOS. Revista de Tecnologia e Ambiente, v. 14, p. 1-15, 2013.
4. LADWIG, N. I. . UMA METODOLOGIA DE INVENTÁRIO CADASTRAL E SIG NO PLANEJAMENTO DO ESPAÇO TURÍSTICO REGIONAL. Revista de Tecnologia e Ambiente, v. 16, p. 73-88, 2013.
5. LADWIG, N. I. . O Sistema de Informação Geográfica para o planejamento e a gestão sustentável do turismo. Revista Gestão & Sustentabilidade Ambiental, v. 1, p. 19-32, 2012.
6. LADWIG, N. I. (Org.) ; Schwalm, H. (Org.) . Planejamento e Gestão Territorial: reflexões interdisciplinares. 1. ed. Florianópolis: Insular, 2014. v. 1. 272p .
7. LADWIG, N. I. (Org.) ; Schwalm, H. (Org.) . Gestão Socioambiental das Cidades no Século XXI: Teorias, conflitos e desafios. 1. ed. Florianópolis: Editora Insular, 2013. v. 350. 318p .
8. LADWIG, N. I. (Org.) ; COSTA, R. S. (Org.) . Debates interdisciplinares IV. 1. ed. Palhoça: Ed. UNISUL, 2013. v. 1. 253p .
9. LADWIG, N. I. (Org.) ; COSTA, R. S. (Org.) . Debates interdisciplinares V. 1. ed. Palhoça: Ed. UNISUL, 2013. v. 1. 258p .
10. LADWIG, N. I. (Org.) ; COSTA, R. S. (Org.) . Relações Internacionais, gestão do conhecimento e estratégias de desenvolvimento: debates interdisciplinares na primeira década do novo milênio. 1. ed. Palhoça: UNISUL, 2012. v. 200. 471p
11. LADWIG, N. I. (Org.) ; Schwalm, H. (Org.) . Espaço Urbano Sustentável. 1. ed. Florianópolis: Insular, 2012. v. 1. 200p .
12. LADWIG, N. I. (Org.) ; Schwalm, H. (Org.) . Planejamento Regional Sustentável: uma discussão interdisciplinar. São Paulo: Modelo, 2011. v. 200. 194p .
13. LADWIG, N. I. ; GONCALVES, T. M. . Mapeamento de áreas de risco uma necessidade na Gestão Territorial. In: Nilzo Ivo Ladwig; Hugo Schwalm. (Org.). Planejamento e Gestão Territorial: reflexões interdisciplinares. 1ed.Florianópolis: Insular, 2014, v. 1, p. 149-178.
14. LADWIG, N. I. . O sistema de informação geográfica (SIG) no planejamento e na gestão territorial sustentável. In: Nilzo Ivo Ladwig, Hugo Schwalm. (Org.). Gestão Socioambiental das Cidades no Século XXI: Teorias, conflitos e desafios. 1ed.Florianópolis: , 2013, v. , p. 225-228.

15. LADWIG, N. I. ; COSTA, R. S. ; DUTRA, A. R. A. ; ROSSATO, I. F. ; BARBOSA, L. C. B. ; RIBEIRO, J. M. P. . Maricultura de Santa Catarina: condições socioeconômicas e de internacionalização. In: Ana Regina de Aguiar Dutra; Rogério Santos da Costa. (Org.). Redes cooperativas e desenvolvimento regional III : contribuições dos grupos de pesquisa. 1ed.Palhoça: Ed. UNISUL, 2013, v. 1, p. 239-259.
16. LADWIG, N. I. . OS MAPAS COGNITIVOS NO PLANEJAMENTO E NA GESTÃO TERRITORIAL. In: Nilzo Ivo Ladwig; Hugo Shwalm. (Org.). Espaço Urbano Sustentável. 1ed.Florianópolis: Insular, 2012, v. 1, p. 1-20
17. LADWIG, N. I. ; GONCALVES, T. M. . MAPEAMENTO DE ÁREAS DE RISCO UMA NECESSIDADE NOS CENTROS URBANOS. In: XXVI Congresso Brasileiro de Cartografia V Congresso Brasileiro de Geoprocessamento XXV Exposita, 2014, Gramado. XXVI Congresso Brasileiro de Cartografia, 2014.
18. ZOCHE, J. J. ; ZANATTA, J. A. S. W. ; FILASTRO, J. C. P. ; PEREIRA, J. R. ; FARIAS, M. D. ; POSSAMAI, G. ; LADWIG, N. I. ; BACK, Alvaro José . USO E COBERTURA DA TERRA NO CAMPUS DA UNIVERSIDADE DO EXTREMO SUL CATARINENSE E A PERCEÇÃO DA COMUNIDADE UNIVERSITÁRIA SOBRE A PAISAGEM. In: V Seminário de Pesquisa em Planejamento e Gestão Territorial, 2014, Criciúma. Seminário de Pesquisa em Planejamento e Gestão Territorial, 2014.
19. LADWIG, N. I. ; Cavalheiro, T. M. . INDICADORES SOCIOECONÔMICOS E ECOLÓGICOS APLICADOS NO PLANEJAMENTO E NA GESTÃO TERRITORIAL DOS ESPAÇOS OCUPADOS PELA MARICULTURA. In: IX JUNIC e IX SEMINÁRIO DE PESQUISA, 2014, Tubarão. Anais JUNIC, 2014.
20. LADWIG, N. I. ; Cavalheiro, T. M. ; BORRAZAS, D. . Estruturar sistema de informação geográfica (SIG) voltado para planejamento e a gestão sustentável da atividade de maricultura no litoral do estado de Santa Catarina. In: VIII JUNIC e VIII Seminário de Pesquisa, 2013, Palhoça. JUNIC/UNISUL, 2013.
21. LADWIG, N. I. ; Boaretto L. ; BORRAZAS, D. ; Cavalheiro, T. M. . Desenvolver Metodologia de Sig Voltada Para o Planejamento e Gestão Territorial Sustentável da Maricultura no Litoral do Estado de Santa Catarina. In: JUNIC - Jornada Unisul de Iniciação Científica, 2012, Tubarão. Anais Jornada Unisul de Iniciação Científica, 2012.
22. LADWIG, N. I. ; Boaretto L. . Desenvolver Metodologia de Sig na Plataforma do Software Livre Terralib Voltadas Para a Gestão Territorial Sustentável. In: JUNIC - Jornada Unisul de Iniciação Científica, 2012, Tubarão. Anais Jornada Unisul de Iniciação Científica. Tubarão: UNISUL, 2012.
23. LADWIG, N. I. ; SCHWALM, L. T. . Sistema de Informação Geográfica aplicado no planejamento e na gestão territorial municipal. In: SIC - XXV SALÃO DE INICIAÇÃO CIENTÍFICA DA UFRGS, 2013, Porto Alegre. SIC - XXV SALÃO DE INICIAÇÃO CIENTÍFICA DA UFRGS, 2013.
24. LADWIG, N. I. ; SCHWALM, L. T. . A UTILIZAÇÃO DE SIG NAS AÇÕES DE PLANEJAMENTO E GESTÃO TERRITORIAL MUNICIPAL. In: XIII Seminário de Iniciação Científica, 2013, Criciúma. Anais 4ª Semana de Ciência de Tecnologia da UNESC, 2013.
25. ZOCHE, J. J. ; LADWIG, N. I. ; BACK, Alvaro José ; POSSAMAI, G. ; PEREIRA, J. R. ; FARIAS, M. D. ; FILASTRO, J. C. P. ; ZANATTA, J. A. S. W. . USO E COBERTURA DA TERRA NO CAMPUS DA UNIVERSIDADE DO EXTREMO SUL CATARINENSE E A PERCEÇÃO DA COMUNIDADE UNIVERSITÁRIA SOBRE A PAISAGEM. 2014. (Apresentação de Trabalho/Seminário).
26. LADWIG, N. I. ; MATOS, H. . Indicadores agroecológicos e socioeconômicos aplicados no planejamento e na gestão territorial sustentável.. 2014. (Apresentação de Trabalho/Seminário).
27. LADWIG, N. I. ; GONCALVES, T. M. . MAPEAMENTO DE ÁREAS DE RISCO UMA NECESSIDADE NOS CENTROS URBANOS. 2014. (Apresentação de Trabalho/Congresso).
28. LADWIG, N. I. ; Boaretto L. ; Cavalheiro, T. M. . Desenvolver metodologia de SIG voltada para o planejamento e gestão territorial sustentável da maricultura do litoral do Estado de Santa Catarina. 2012. (Apresentação de Trabalho/Congresso).
29. LADWIG, N. I. . Geografia Geral e do Turismo. 2013. (Desenvolvimento de material didático ou instrucional - Didática).
30. LADWIG, N. I. ; COSTA, R. S. . V SEMINÁRIO DE PESQUISA INTERDISCIPLINAR (V SPI): Empreendedorismo e Globalização. 2013. (Outro).

<b>Grupo de Pesquisas:</b> Núcleo Interdisciplinar de Estudos sobre Trabalho e Educação (NIETE)		<b>Situação junto ao CNPQ:</b> Certificado	
Linhas	Nome dos docentes envolvidos	Titulação	Produção científica dos últimos três anos

Trabalho e desenvolvimento socioeconômico Trabalho, formação humana e a gestão da existência	Rafael Rodrigo Mueller	Doutor em Educação	17
---	------------------------	--------------------	----

#### RAFAEL RODRIGO MUELLER

1. BRAUN, C. C. ; Mueller, Rafael Rodrigo . A gestão do conhecimento na administração pública municipal em Curitiba com a aplicação do método OKA - Organizational Knowledge Assessment. **Revista de Administração Pública (Impresso)**, v. 48, p. 983-1006, 2014.
2. MUELLER, Rafael Rodrigo . Tecnologias gerenciais, educação e capital. **Revista Brasileira de Educação (Impresso)**, v. 18, p. 739-760, 2013.
3. FERRAZ, Deise Luiza ; MUELLER, Rafael Rodrigo . Assistencialismo e Protagonismo Popular: Relações Necessárias para a Erradicação da Pobreza?. **Gestão e Sociedade (UFMG)**, v. 7, p. 186-218, 2013.
4. MUELLER, Rafael Rodrigo ; FERRAZ, Deise Luiza . Crítica a uma apropriação unilateral de tecnologia: a análise do conceito de tecnologia social. **Cadernos de Pesquisa Interdisciplinar em Ciências Humanas (Online)**, v. 14, p. 132-150, 2013.
5. Mueller, Rafael Rodrigo . Tecnologias gerenciais, formação Profissional e a intensificação do trabalho a partir do toyotismo. **Educacao Unisinos (Online)**, v. 17, p. 93-101, 2013.
6. JENOVEVA-NETO, R. ; WATANABE, M. ; MUELLER, Rafael Rodrigo ; SANTOS, N. . Análise dos cursos de Administração e Ciências Contábeis da UNESC à luz das habilidades cognitivas fundamentadas na Taxonomia de Bloom. **RACE - Revista de Administração, Contabilidade e Economia (Online)**, v. 1, p. 309-330, 2013.
7. Mueller, Rafael Rodrigo . A Relação Histórica Entre Trabalho e Educação: O Caso do Training Within Industry (TWI) e a Reestruturação Produtiva. **Dialogos (Maringá)**, v. 16, p. 553, 2012.
8. MUELLER, Rafael Rodrigo . A produtividade do trabalho improdutivo: as tecnologias gerenciais e o capital. **Educação & Tecnologia**, v. 17, p. 69-80, 2012.
9. FERRAZ, Deise Luiza ; MUELLER, Rafael Rodrigo. Assistencialisme er entrepreneuriat populaire: une nécessaire articulation pour éradiquer la pauvreté?. In: ULYSSE, Pierre-Joseph; LESEMANN, Frédéric; SOUSA, Fernando J. Pires de. (Org.). **Les Travailleurs Pauvres: précarisation du marché du travail, érosion des protections sociales et initiatives citoyennes**. 1ed. Québec: Université du Québec, 2014, v. , p. 249-268.
10. MUELLER, Rafael Rodrigo ; PONCHIROLLI, Osmar . A dialética do universal e do particular: as utopias sociais e suas contribuições para a promoção da justiça social. In: José Edmilson de Souza-Lima e Sandra Mara Maciel-Lima. (Org.). **(Socio)Ecologismo dos povos do Sul: clamores por justiça**. 1ed. Curitiba: Editora da UFPR, 2014, v. , p. 29-64.
11. MUELLER, Rafael Rodrigo ; FERRAZ, Deise Luiza . Crescimento econômico, progresso técnico e desigualdade social sob a perspectiva de Marini e Oliveira. In: Lafaiete Santos Neves. (Org.). **Desenvolvimento e dependência: atualidade do pensamento de Ruy Mauro Marini**. Curitiba: CRV, 2012, v. , p. -.
12. ALVES, L. A. ; FERRAZ, Deise Luiza ; Mueller, Rafael Rodrigo . Os Impactos da Convenção-Quadro para o Controle do Tabaco na Região Sudeste do Paraná: o caso CEDEJOR. In: XXVII **Encontro da Associação Nacional de Pós-Graduação e Pesquisa em Administração**, 2013, Rio de Janeiro. XXVII EnANPAD, 2013.
13. MUELLER, Rafael Rodrigo ; GUIMARAES, V. N. . As tecnologias gerenciais e a educação: A intensificação do processo de valorização do valor no Toyotismo. In: **XXI Meeting of the Economics of Education Association**, 2012, Porto. Anais...
14. MUELLER, Rafael Rodrigo ; FERRAZ, Deise Luiza . Crítica a uma apropriação unilateral de tecnologia: a análise do conceito de tecnologia social. In: Encontro Nacional dos Programas de Pós-Graduação e Administração, 2012, Rio de Janeiro. **XXXVI EnANPAD**, 2012.
15. FERRAZ, Deise Luiza ; SILVA, P. V. ; MUELLER, Rafael Rodrigo ; REIS, M. R. . A análise de uma Política Pública de Geração de Trabalho e Renda por meio da discussão dos Reguladores Sociais Lukacsianos: o caso dos Catadores de Materiais Recicláveis. In: **Encontro Nacional dos Programas de Pós-Graduação e Administração**, 2012, Rio de Janeiro. Anais...
16. MUELLER, Rafael Rodrigo . Do Training Within Industry (TWI) para os Quatro Pilares de Delors: a relação histórica entre as tecnologias gerenciais e a educação. In: **Encontro Nacional da Associação Nacional de Pós-Graduação e Pesquisa em Educação**, 2012, Porto de Galinhas. Anais...
17. REIS, M. R. ; MUELLER, Rafael Rodrigo . As implicações sociais das tecnologias de gestão em empreendimentos populares. In: **Programa de Apoio à Iniciação Científica 2011/2012**, 2012, Curitiba. Anais..

Grupo de Pesquisas: Sistema de Espaços Livres em Criciúma-SC		Situação junto ao CNPQ: Certificado	
Linhas	Nome dos docentes envolvidos	Titulação	Produção científica dos últimos três anos
1. Espaços Livres e Forma Urbana;	Larissa Carvalho Trindade	Mestre	5
	Margarete Oliveira	Especialista	0
2. Espaços livres protegidos;	Maurício Pamplona	Mestre	0
3. Espaços Livres Públicos.	Miguel Angel Pousadela	Mestre	0

#### LARISSA CARVALHO TRINDADE

1. TRINDADE, L.C. **Ensino de urbanismo, paisagismo e arquitetura: Oficina de grupos interfases do CAU – UNESC.** In: 12º Encontro Nacional de Ensino de Paisagismo em Escolas de Arquitetura e Urbanismo no Brasil - 12º ENEPEA, 2014, Vitória. 12 ENEPEA, 2014.
2. TRINDADE, L. C. **UNESCO Urban Biosphere Reserve: concept application on the island of Santa Catarina, Florianópolis, Brasil.** In: 51º IFLA World Congress 2014, Argentina. Buenos Aires, 51 IFLA, 2014.
3. TRINDADE, L. C.; CASTRO, L. C; SALVADOR, S. **Projetando conjuntos habitacionais: contribuições a partir da experiência do Ateliê de Projetos do CAU – UNESC.** In: 3º Congresso Internacional Sustentabilidade e habitação de interesse social, 2014. Porto Alegre, 2014.
4. PIPPI, L. G. A. ; TRINDADE, L. C. . **O papel da vegetação arbórea e das florestas nas áreas urbanas.** Paisagem e Ambiente, v. 31, p. 81, 2013.
5. TRINDADE, L. C. ; AFONSO, S. . **Repercussões da antropização da paisagem nos manguezais da Ilha de Santa Catarina** (Florianópolis, Brasil). In: Congresso Regional IFLA de las Américas, 2011, Punta del Este. Paisajes Emergentes, 2011.

Grupo de Pesquisas: Laboratório de Bioenergética		Situação junto ao CNPQ: Certificado atualizado	
Linhas	Nome dos docentes envolvidos	Titulação	Produção científica dos últimos três anos
Erros Inatos do Metabolismo e Fisiopatologia Experimental	Emilio Luiz Streck	Doutor	86
	Fábio Almeida Moraes	Mestre	1

#### EMILIO LUIZ STRECK

1. LOPES, A.; VILELA, T. C.; TASCHETTO, L.; VUOLO, F.; PETRONILHO, F. C.; DAL-PIZZOL, F.; STRECK, E. L.; FERREIRA, G. C.; SCHUCK, P. F. Evaluation of the effects of fructose on oxidative stress and inflammatory parameters in rat brain. **Molecular Neurobiology**, 2014.
2. SOUSA, R. T.; STRECK, E. L.; ZANETTI, M. V.; FERREIRA, G. K.; DINIZ, B. S.; BRUNONI, A. R.; GATTAZ, W. F.; MACHADO-VIEIRA, R.. Lithium increases leukocyte mitochondrial complex I activity in bipolar disorder during depressive episodes. **Psychopharmacology** (Berlin. Internet), 2014.
3. GUIMARAES, C. A.; BIELLA, M. S.; LOPES, A.; DEROZA, P. F.; OLIVEIRA, M. B.; MACAN, T. P.; STRECK, E. L.; FERREIRA, G. C.; ZUGNO, A. I.; SCHUCK, P. F. In vivo and in vitro effects of fructose on rat brain acetylcholinesterase activity: an ontogenetic study. **Anais da Academia Brasileira de Ciência**, 2014.
4. RÉUS, G. Z.; ABELAIRA, H. M.; MACIEL, A. L.; DOS SANTOS, M. A. B.; CARLESSI, A. S.; STECKERT, A. V.; FERREIRA, G. K.; PRÁ, S. D.; STRECK, E. L.; MACEDO, D.; QUEVEDO, J. Minocycline protects against oxidative damage and alters energy metabolism parameters in the brain of rats subjected to chronic mild stress. **Metabolic Brain Disease**, 2014.
5. SILVEIRA, N.; STRECK, E. L. Tratamentos fisioterapêuticos na osteoartrose de joelho: uma revisão. **Inova Saúde**, 2014.

6. GONÇALVES, C. L.; FURLANETTO, C. B.; VALVASSORI, S. S.; BAVARESCO, D. V.; VARELA, R. B.; BUDNI, J.; QUEVEDO, J.; STRECK, E. L. Effects of chronic administration of fenproporex on cognitive and non-cognitive behaviors. **Metabolic Brain Disease**, 2014.
7. FERREIRA, G. K.; CARVALHO-SILVA, M.; GOMES, L. M.; SCAINI, G.; TEIXEIRA, L. J.; MOTA, I. T.; SCHUCK, P. F.; FERREIRA, G. C.; STRECK, E. L. The characterization of neuroenergetic effects of chronic L-tyrosine administration in young rats: evidence for striatal susceptibility. **Metabolic Brain Disease**, 2014.
8. REZIN, G. T.; SCAINI, G.; GONÇALVES, C. L.; FERREIRA, G. K.; CARDOSO, M. R.; FERREIRA, A. G. K.; CUNHA, M. J.; SCHMITZ, F.; VARELA, R. B.; QUEVEDO, J.; WYSE, A. T. S.; STRECK, E. L. Evaluation of Na<sup>+</sup>,K<sup>+</sup>-ATPase activity in brain of young rats after acute administration of fenproporex. **Revista Brasileira de Psiquiatria**, São Paulo, v. 36, p. 138-142, 2014.
9. COMIM, C. M.; GOMES, K. M.; RÉUS, G. Z.; PETRONILHO, F. C.; FERREIRA, G. K.; STRECK, E. L.; DAL-PIZZOL, F.; QUEVEDO, J. Methylphenidate treatment causes oxidative stress and alters energetic metabolism in an animal model of attention deficit/hiperactivity disorder. **Acta Neuropsychiatrica**, v. 26, p. 96-103, 2014.
10. GONÇALVES, C. L.; SCAINI, G.; REZIN, G. T.; JEREMIAS, I. C.; BEZ, G. D.; DAUFENBACH, J. F.; GOMES, L. M.; FERREIRA, G. K.; ZUGNO, A. I.; STRECK, E. L. Effects of acute administration of mazindol on brain energy metabolism in adult mice. **Acta Neuropsychiatrica**, v. 26, p. 146-154, 2014.
11. FERREIRA, G. K.; SCAINI, G.; JEREMIAS, I. C.; CARVALHO-SILVA, M.; GONÇALVES, C. L.; PEREIRA, T. C. B.; OLIVEIRA, G. M. T.; KIST, L. W.; BOGO, M. R.; SCHUCK, P. F.; FERREIRA, G. C.; STRECK, E. L. An evaluation of the effects of acute and chronic L-tyrosine administration on BDNF levels and bdnf mRNA expression in the rat brain. **Molecular Neurobiology**, v. 49, p. 734-740, 2014.
12. REZIN, G. T.; FURLANETTO, C. B.; SCAINI, G.; VALVASSORI, S. S.; GONÇALVES, C. L.; FERREIRA, G. K.; JEREMIAS, I. C.; RESENDE, W. R.; CARDOSO, M. R.; VARELA, R. B.; QUEVEDO, J.; STRECK, E. L. Fenproporex increases locomotor activity, alters energy metabolism and mood stabilizers reverse these changes: a proposal for a new animal model of mania. **Molecular Neurobiology**, v. 49, p. 877-892, 2014.
13. SCAINI, G.; JEREMIAS, G. C.; FURLANETTO, C. B.; DOMINGUINI, D.; COMIM, C. M.; QUEVEDO, J.; SCHUCK, P. F.; FERREIRA, G. C.; STRECK, E. L. Behavioral responses in rats submitted to chronic administration of branched-chain amino acids. **JIMD REPORTS**, v. 2014, p. 159-167, 2014.
14. STRECK, E. L.; GONÇALVES, C. L.; FURLANETTO, C. B.; SCAINI, G.; DAL-PIZZOL, F.; QUEVEDO, J. Mitochondria and central nervous system: searching for a pathophysiological basis of psychiatric disorders. **Revista Brasileira de Psiquiatria**, São Paulo, v. 36, p. 156-167, 2014.
15. FERREIRA, G. K.; CARDOSO, M. R.; JEREMIAS, I. C.; GONÇALVES, C. L.; FREITAS, K. V.; ANTONINI, R.; SCAINI, G.; REZIN, G. T.; QUEVEDO, J.; STRECK, E. L. Fluvoxamine alters the activity of enzymes of energy metabolism in the brain. **Revista Brasileira de Psiquiatria**, São Paulo, v. 36, p. 220-226, 2014.
16. MINA, F.; COMIM, C. M.; DOMINGUINI, D.; CASSOL JR, O. J.; DALLIGNA, D. M.; FERREIRA, G. K.; CARVALHO-SILVA, M.; GALANT, L. S.; STRECK, E. L.; DAL-PIZZOL, F.; QUEVEDO, J. IL1- $\beta$  involvement in cognitive impairment after sepsis. **Molecular Neurobiology**, v. 49, p. 1069-1076, 2014.
17. VALVASSORI, S. S.; BAVARESCO, D. V.; BUDNI, J.; BOBSIN, T. S.; GONÇALVES, C. L.; FREITAS, K. V.; STRECK, E. L.; QUEVEDO, J. Effects of tamoxifen on tricarboxylic acid cycle enzymes in the brain of rats submitted to an animal model of mania induced by amphetamine. **Psychiatry Research**, v. 215, p. 483-487, 2014.
18. PRÁ, S. D.; FERREIRA, G. K.; CARVALHO-SILVA, M.; VIEIRA, J. S.; SCAINI, G.; LEFFA, D. D.; FAGUNDES, G. E.; BRISTOT, B.; BORGES, G. D.; FERREIRA, G. C.; SCHUCK, P. F.; ANDRADE, V. M.; STRECK, E. L. L-Tyrosine induces DNA damage in brain and blood of rats. **Neurochemical Research**, v. 39, p. 202-207, 2014.
19. BARG, M.; REZIN, G. T.; LEFFA, D. D.; BALBINOT, F.; GOMES, L. M.; CARVALHO-SILVA, M.; VUOLO, F.; PETRONILHO, F. C.; DAL-PIZZOL, F.; STRECK, E. L.; ANDRADE, V. M. Evaluation of the protective effect of Ilex paraguariensis and Camellia sinensis extracts on the prevention of oxidative damage caused by ultraviolet radiation. **Environmental Toxicology and Pharmacology**, v. 37, p. 195-201, 2014.
20. SCAINI, G.; MORAIS, M. O. S.; GALANT, L. S.; VUOLO, F.; DALLIGNA, D. M.; PASQUALI, M. A. B.; RAMOS, V. M.; GELAIN, D. P.; MOREIRA, J. C. F.; SCHUCK, P. F.; FERREIRA, G. C.; SORIANO, F. G.; DAL-PIZZOL, F.; STRECK, E. L. Co-administration of branched-chain amino acids and lipopolysaccharide causes matrix metalloproteinase activation and blood-brain barrier breakdown. **Molecular Neurobiology**, v. 50, p. 358-367, 2014.
21. MODEL, C. S.; GOMES, L. M.; SCAINI, G.; FERREIRA, G. K.; GONÇALVES, C. L.; REZIN, G. T.; STECKERT, A. V.; VALVASSORI, S. S.; VARELA, R. B.; QUEVEDO, J.; STRECK, E. L. Omega-3 fatty acids alter behavioral and oxidative stress parameters in animals subjected to fenproporex administration. **Metabolic Brain Disease**, v. 29, p. 185-192, 2014.



22. ANDRADE, V. M.; DAL PONT, H.; LEFFA, D. D.; DAMIANI, A. P.; SCAINI, G.; HAINZENREDER, G.; STRECK, E. L.; FERREIRA, G. C.; SCHUCK, P. F. Methylmalonic acid administration induces DNA damage in rat brain and kidney. **Molecular and Cellular Biochemistry**, v. 391, p. 137-145, 2014.
23. GUIMARAES-FERREIRA, L.; CHOLEWA, J.; NAIMO, M. A.; ZHI, X. I. A.; MAGAGNIN, D.; SA, R. B. D. P.; STRECK, E. L.; TEIXEIRA, T. S.; ZANCHI, N. E. Synergistic effects of resistance training and protein intake Practical aspects. **Nutrition**, v. 30, p. 1097-1103, 2014.
24. MACARINI, J. R.; MARAVAI, S. G.; CARARO, J. H.; DIMER, N. W.; GONÇALVES, C. L.; KIST, L. W.; BOGO, M. R.; SCHUCK, P. F.; STRECK, E. L.; FERREIRA, G. C. Impairment of electron transfer chain induced by acute carnosine administration in skeletal muscle of young rats. **BioMed Research International**, v. 2014, p. ID 632986, 2014.
25. CORREIA, N. O.; MARQUES, S.; LUCIANO, T.; PAULI, J. R.; MOURA, L. P.; PIERI, B. L. S.; ENGELMANN, J.; SCAINI, G.; STRECK, E. L.; LIRA, F. S.; PINHO, R. A.; ROPELLE, E. R.; SILVA, A. S. R.; SOUZA, C. T. Treadmill training increases SIRT-1 and PGC-1-alpha protein levels, and AMPK phosphorylation in quadriceps of middle-aged in an intensity-dependent manner. **Mediators of Inflammation**, v. 2014, p. ID 987017, 2014.
26. GAZAL, M.; ORTMANN, C. F.; MARTINS, F. A.; STRECK, E. L.; QUEVEDO, J.; CAMPOS, A. M.; STEFANELLO, F. M.; KASTER, M. P.; GHISLENI, G.; REGINATTO, F. H.; LENCINA, C. L. Antidepressant-like effects of aqueous extract from *Cecropia pachystachya* leaves in a mouse model of chronic unpredictable stress. **Brain Research Bulletin**, v. 108C, p. 10-17, 2014.
27. GALVAO, A. M.; WANDERLEY, M. S. O.; SILVA, R. A.; MIRANDA FILHO, C. A.; MELO-JUNIOR, M. R.; SILVA, L. A.; STRECK, E. L.; ANDRADE, A. F. D.; MAIA, M. B. S.; CASTRO, C. M. M. B. Intratracheal co-administration of antioxidants reduces pulmonary injury and mortality rate in experimental model of sepsis. **Respirology**, v. 19, p. 1080-1087, 2014.
28. COMIM, C. M.; SILVA, N. C.; MINA, F.; DOMINGUINI, D.; SCAINI, G.; MORAIS, M. O. S.; ROSA, D. V.; MAGNO, L. A.; STRECK, E. L.; ROMANO-SILVA, M.; QUEVEDO, J.; DAL-PIZZOL, F. Evaluation of NCS-1, DARPP-32 and neurotrophins in hippocampus and prefrontal cortex in rats submitted to sepsis. **Synapse**, New York, v. 68, p. 474-479, 2014.
29. SOUZA, C. O.; TEIXEIRA, A. A. S.; LIMA, E. A.; BATATINHA, H. A. P.; GOMES, L. M.; CARVALHO-SILVA, M.; MOTA, I. T.; STRECK, E. L.; HIRABARA, S. M.; ROSA NETO, J. C. Palmitoleic acid (N-7) attenuates the immunometabolic disturbances caused by a high-fat diet independently of PPAR alpha. **Mediators of Inflammation**, v. 2014, p. ID 582197, 2014.
30. RÉUS, G. Z.; SCAINI, G.; JEREMIAS, G. C.; FURLANETTO, C. B.; MORAIS, M. O. S.; MELLO-SANTOS, L. M.; QUEVEDO, J.; STRECK, E. L. Brain apoptosis signaling pathways are regulated by methylphenidate treatment in young and adult rats. **Brain Research**, v. 1583, p. 269-276, 2014.
31. SILVEIRA, P. C. L.; VENANCIO, M.; SOUZA, P. S.; VICTOR, E. G.; NOTOYA, F. S.; PAGANINI, C. S.; STRECK, E. L.; SILVA, L.; PINHO, R. A.; PAULA, M. M. S. Iontophoresis with gold nanoparticles improves mitochondrial activity and oxidative stress markers of burn wounds. **Materials Science & Engineering. C, Biomimetic Materials, Sensors and Systems**, v. 44C, p. 380-385, 2014.
32. SCAINI, G.; ROCHI, N.; MORAIS, M. O. S.; MAGGI, D. D.; DE-NES, B. T.; QUEVEDO, J.; STRECK, E. L. In vitro effect of antipsychotics on brain energy metabolism parameters in the brain of rats. **Acta Neuropsychiatrica**, v. 25, p. 18-26, 2013.
33. BARICHELLO, T.; SIMOES, L. R.; GENEROSO, J. S.; CARRADORE, M. M.; MOREIRA, A. P.; PANATTO, A. P.; COSTA, C. S.; STECKERT-FILHO, A.; JEREMIAS, I. C.; BEZ, G. D.; STRECK, E. L. Evaluation of energetic metabolism in the rat brain after meningitis induction by *Klebsiella pneumoniae*. **Acta Neuropsychiatrica**, v. 25, p. 95-100, 2013.
34. FERREIRA, G. K.; SCAINI, G.; CARVALHO-SILVA, M.; GOMES, L. M.; BORGES, L. S.; VIEIRA, J. S.; CONSTANTINO, L.; FERREIRA, G. C.; SCHUCK, P. F.; STRECK, E. L. Effect of L-tyrosine in vitro and in vivo on energy metabolism parameters in brain and liver of young rats. **Neurotoxicity Research**, v. 23, p. 327-335, 2013.
35. FEIER, G.; VALVASSORI, S. S.; VARELA, R. B.; RESENDE, W. R.; BAVARESCO, D. V.; MORAIS, M. O. S.; SCAINI, G.; ANDERSEN, M. L.; STRECK, E. L.; QUEVEDO, J. Lithium and valproate modulate energy metabolism in an animal model of mania induced by methamphetamine. **Pharmacology, Biochemistry and Behavior**, v. 103, p. 589-596, 2013.
36. SCHUCK, P. F.; ASSIS, D. R.; VIEGAS, C. M.; PEREIRA, T. C. B.; MACHADO, J. L.; FURLANETTO, C. B.; BOGO, M. R.; STRECK, E. L.; FERREIRA, G. C. Ethylmalonic acid modulates Na<sup>+</sup>,K<sup>+</sup>-ATPase activity and mRNA levels in rat cerebral cortex. **Synapse**, v. 67, p. 111-117, 2013.

37. SCAINI, G.; COMIM, C. M.; OLIVEIRA, G. M. T.; PASQUALI, M. A. B.; QUEVEDO, J.; GELAIN, D. P.; MOREIRA, J. C. F.; SCHUCK, P. F.; FERREIRA, G. C.; BOGO, M. R.; STRECK, E. L. Chronic administration of branched-chain amino acids impairs spatial memory and increases brain-derived neurotrophic factor in a rat model. **Journal of Inherited Metabolic Disease**, v. 36, p. 721-730, 2013.
38. KOLLING, J.; SCHERER, E. B. S.; SIEBERT, C.; HANSEN, F.; TORRES, F. V.; SCAINI, G.; FERREIRA, G. K.; ANDRADE, R. B.; GONCALVES, C. A. S.; STRECK, E. L.; WANNMACHER, C. M. D.; WYSE, A. T. S. Homocysteine induces energy imbalance in rat skeletal muscle: is creatine a protector?. **Cell Biochemistry and Function**, v. 31, p. 575-584, 2013.
39. COELHO, C. W.; JANNIG, P. R.; SOUZA, A. B.; FRONZA JR, H.; WESTPHAL, G. A.; PETRONILHO, F. C.; CONSTANTINO, L.; DAL-PIZZOL, F.; FERREIRA, G. K.; STRECK, E. L.; SILVA, E. Exercise training prevents skeletal muscle damage in an experimental sepsis model. **Clinics**, v. 68, p. 107-114, 2013.
40. SCHUCK, P. F.; ALVES, L.; PETTENUZZO, L. F.; FELISBERTO, F.; RODRIGUES, L. B.; FREITAS, B. W.; PETRONILHO, F. C.; DAL-PIZZOL, F.; STRECK, E. L.; FERREIRA, G. C. Acute renal failure potentiates methylmalonate-induced oxidative stress in brain and kidney of rats. **Free Radical Research**, v. 47, p. 233-240, 2013.
41. DELLA, F. P.; ABELAIRA, H. M.; RÉUS, G. Z.; DOS SANTOS, M. A. B.; TOMAZ, D. B.; ANTUNES, A. R.; SCAINI, G.; MORAIS, M. O. S.; STRECK, E. L.; QUEVEDO, J. Treatment with tianeptine induces antidepressive-like effects and alters the neurotrophin levels, mitochondrial respiratory chain and cycle Krebs enzymes in the brain of maternally deprived adult rats. **Metabolic Brain Disease**, v. 28, p. 93-105, 2013.
42. RÉUS, G. Z.; SCAINI, G.; FURLANETTO, C. B.; MORAIS, M. O. S.; JEREMIAS, I. C.; MELLO-SANTOS, L. M.; FREITAS, K. V.; QUEVEDO, J.; STRECK, E. L. Methylphenidate treatment leads to abnormalities on Krebs cycle enzymes in the brain of young and adult rats. **Neurotoxicity Research**, v. 24, p. 251-257, 2013.
43. SCHUCK, P. F.; JANUARIO, S. B.; SIMON, K. R.; SCAINI, G.; MAFIOLETTI, R. L.; SILVA, F. M.; PETTENUZZO, L. F.; STRECK, E. L.; FERREIRA, G. C. Acute renal failure potentiates brain energy dysfunction elicited by methylmalonic acid. **International Journal of Developmental Neuroscience**, v. 31, p. 245-249, 2013.
44. AFFONSO, A. C.; MACHADO, D. G.; SILVA, F. M.; FRAGA, D. B.; GHEDIM, F.; ZUGNO, A. I.; STRECK, E. L.; SCHUCK, P. F.; FERREIRA, G. C. Increased susceptibility of brain acetylcholinesterase activity to methylmalonate in young rats with renal failure. **Metabolic Brain Disease**, v. 28, p. 493-500, 2013.
45. FRIES, G. R.; LERSCH, C.; CANEVER, L.; DE-LUCA, R. D.; BEZ, G. D.; JEREMIAS, I. C.; STRECK, E. L.; ZUGNO, A. I.; MACEDO, D.; GAMA, C. S.; LUCENA, D. F. Effects of amantadine on behavior, respiratory chain enzymes and creatine kinase in an animal model of schizophrenia. **Journal of Health and Biological Sciences**, v. 1, p. 1-14, 2013.
46. SILVA, L. A.; BOM, K. F.; TROMM, C.; ROSA, G. L.; MARIANO, I.; POZZI, B. G.; TUON, T.; STRECK, E. L.; SOUZA, C. T.; PINHO, R. A. Effect of eccentric training on mitochondrial function and oxidative stress in the skeletal muscle of rats. **Brazilian Journal of Medical and Biological Research**, v. 46, p. 14-20, 2013.
47. VALVASSORI, S. S.; BAVARESCO, D. V.; SCAINI, G.; VARELA, R. B.; STRECK, E. L.; CHAGAS, M. H.; HALLAK, J. E.; ZUARDI, A. W.; CRIPPA, J. A.; QUEVEDO, J. Acute and chronic administration of cannabidiol increases mitochondrial complexes and creatine kinase activities in the rat brain. **Revista Brasileira de Psiquiatria**, São Paulo, v. 35, p. 380-386, 2013.
48. STECKERT, A. V.; COMIM, C. M.; MINA, F.; MENDONÇA, B. P.; DOMINGUINI, D.; FERREIRA, G. K.; CARVALHO-SILVA, M.; VIEIRA, J. S.; STRECK, E. L.; QUEVEDO, J.; DAL-PIZZOL, F. Late brain alterations in sepsis-survivor rats. **Synapse**, v. 67, p. 786-793, 2013.
49. GONÇALVES, C. L.; REZIN, G. T.; FERREIRA, G. K.; JEREMIAS, I. C.; CARDOSO, M. R.; VALVASSORI, S. S.; MUNHOZ, B. J. P.; BORGES, G. D.; BRISTOT, B.; LEFFA, D. D.; ANDRADE, V. M.; QUEVEDO, J.; STRECK, E. L. Effects of acute and chronic administration of fenproporex on DNA damage parameters in young and adult rats. **Molecular and Cellular Biochemistry**, v. 380, p. 171-176, 2013.
50. SIMON, K. R.; SANTOS, R. M.; SCAINI, G.; LEFFA, D. D.; DAMIANI, A. P.; FURLANETTO, C. B.; MACHADO, J. L.; CARARO, J. H.; MACAN, T. P.; STRECK, E. L.; FERREIRA, G. C.; ANDRADE, V. M.; SCHUCK, P. F. DNA damage induced by phenylalanine and its analogue p-chlorophenylalanine in blood and brain of rats subjected to a model of hyperphenylalaninemia. **Biochemistry and Cell Biology**, v. 91, p. 319-324, 2013.
51. ROSA, T.; SCAINI, G.; REZIN, G. T.; MAGGI, D. D.; PEZENTE, D. P.; VALERIO, W. L.; TEODORAK, B. P.; ROSSATO, A. E.; AMARAL, P. A.; CITADINI-ZANETTE, V.; STRECK, E. L. Avaliação do efeito do extrato hidroalcoólico de *Zollernia ilicifolia* (Fabaceae) como gastroprotetor em ratos. **Inova Saúde**, v. 2, p. 74-89, 2013.

52. ABELAIRA, H. M.; RÉUS, G. Z.; SCAINI, G.; STRECK, E. L.; CRIPPA, J. A.; QUEVEDO, J.  $\beta$ -Carboline harmine reverses the effects induced by stress on behaviour and citrate synthase activity in the rat prefrontal cortex. **Acta Neuropsychiatrica**, v. 25, p. 328-333, 2013.
53. VALVASSORI, S. S.; CALIXTO, K. V.; BUDNI, J.; RESENDE, W. R.; VARELA, R. B.; FREITAS, K. V.; GONÇALVES, C. L.; STRECK, E. L.; QUEVEDO, J. Sodium butyrate reverses the inhibition of Krebs cycle enzymes induced by amphetamine in the rat brain. **Journal of Neural Transmission**, v. 120, p. 1737-1742, 2013.
54. SCAINI, G.; MELLO-SANTOS, L. M.; FURLANETTO, C. B.; JEREMIAS, I. C.; MINA, F.; SCHUCK, P. F.; FERREIRA, G. C.; KIST, L. W.; PEREIRA, T. C. B.; BOGO, M. R.; STRECK, E. L. Acute and chronic administration of the branched-chain amino acids decreases nerve growth factor in rat hippocampus. **Molecular Neurobiology**, v. 48, p. 581-589, 2013.
55. RAMOS, A. C.; FERREIRA, G. K.; CARVALHO-SILVA, M.; FURLANETTO, C. B.; GONÇALVES, C. L.; FERREIRA, G. C.; SCHUCK, P. F.; STRECK, E. L. Acute administration of L-tyrosine alters energetic metabolism of hippocampus and striatum of infant rats. **International Journal of Developmental Neuroscience**, v. 31, p. 303-307, 2013.
56. FERREIRA, G. K.; JEREMIAS, I. C.; SCAINI, G.; CARVALHO-SILVA, M.; GOMES, L. M.; FURLANETTO, C. B.; MORAIS, M. O. S.; SCHUCK, P. F.; FERREIRA, G. C.; STRECK, E. L. Effect of acute and chronic administration of L-tyrosine on nerve growth factor levels in rat brain. **Neurochemical Research**, v. 38, p. 1742-1746, 2013.
57. GUBERT, C.; STERTZ, L.; PFAFFENSELLER, B.; PANIZZUTTI, B. S.; REZIN, G. T.; MASSUDA, R.; STRECK, E. L.; GAMA, C. S.; KAPCZINSKI, F.; KUNZ, M. Mitochondrial activity and oxidative stress markers in peripheral blood mononuclear cells of patients with bipolar disorder, schizophrenia, and healthy subjects. **Journal of Psychiatric Research**, v. 47, p. 1396-1402, 2013.
58. COMIM, C. M.; MENDONÇA, B. P.; DOMINGUINI, D.; CIPRIANO, A. L.; STECKERT, A. V.; SCAINI, G.; VAINZOF, M.; STRECK, E. L.; DAL-PIZZOL, F.; QUEVEDO, J. Central nervous system involvement in the animal model of myodystrophy. **Molecular Neurobiology**, v. 41, p. 71-77, 2013.
59. STRECK, E. L.; CZAPSKI, G. A.; SILVA, C. G. Neurodegeneration, mitochondrial dysfunction, and oxidative stress. **Oxidative Medicine and Cellular Longevity**, v. 2013, p. ID 826046, 2013.
60. BOECK, C. R.; SANTOS, L. C.; MILIOLI, M. E.; CONSTANTINO, L. C.; GARCEZ, M. L.; REZIN, G. T.; SCAINI, G.; STRECK, E. L. Mitochondrial respiratory chain and creatine kinase activities following trauma brain injury in brain of mice preconditioned with N-methyl-D-aspartate. **Molecular and Cellular Biochemistry**, v. 384, p. 129-137, 2013.
61. MACEDO, L. G. R. P.; CARVALHO-SILVA, M.; FERREIRA, G. K.; VIEIRA, J. S.; OLEGARIO, N.; GONÇALVES, R. C.; VUOLO, F.; FERREIRA, G. C.; SCHUCK, P. F.; DAL-PIZZOL, F.; STRECK, E. L. Effect of acute administration of L-tyrosine on oxidative stress parameters in brain of young rats. **Neurochemical Research**, v. 38, p. 2625-2630, 2013.
62. ANTONINI, R.; CANCELLIER, K.; FERREIRA, G. K.; SCAINI, G.; STRECK, E. L. Fisiopatologia da doença periodontal. **Inova Saúde**, v. 2, p. 90-107, 2013.
63. PINHO, R. A.; SILVA, L. D.; PINHO, C. A.; DAUFENBACH, J. F.; REZIN, G. T.; SILVA, L. A.; STRECK, E. L.; SOUZA, C. T. Alterations in muscular oxidative metabolism parameters in incremental treadmill exercise test in untrained rats. **European Journal of Applied Physiology**, v. 112, p. 387-396, 2012.
64. GONÇALVES, C. L.; REZIN, G. T.; FERREIRA, G. K.; JEREMIAS, I. C.; CARDOSO, M. R.; CARVALHO-SILVA, M.; ZUGNO, A. I.; QUEVEDO, J.; STRECK, E. L. Differential effects of escitalopram administration on cortical and subcortical brain regions metabolic parameters of Wistar rats. **Acta Neuropsychiatrica**, v. 24, p. 147-154, 2012.
65. FERREIRA, G. K.; REZIN, G. T.; CARDOSO, M. R.; GONÇALVES, C. L.; BORGES, L. S.; VIEIRA, J. S.; GOMES, L. M.; ZUGNO, A. I.; QUEVEDO, J.; STRECK, E. L. Brain energy metabolism is increased by chronic administration of bupropion. **Acta Neuropsychiatrica**, v. 24, p. 115-121, 2012.
66. RÉUS, G. Z.; STRINGARI, R. B.; REZIN, G. T.; PEZENTE, D. P.; SCAINI, G.; MAGGI, D. D.; DE-NES, B. T.; STRECK, E. L.; QUEVEDO, J. Effects of maintenance electroshock on mitochondrial respiratory chain and creatine kinase activities in the rat brain. **Acta Neuropsychiatrica**, v. 24, p. 275-285, 2012.
67. ZUGNO, A. I.; BARCELOS, M.; OLIVEIRA, L.; CANEVER, L.; DE-LUCA, R. D.; FRAGA, D. B.; MATOS, M. P.; REZIN, G. T.; SCAINI, G.; BÚRIGO, M.; STRECK, E. L.; QUEVEDO, J. Energetic metabolism, leptin, and biochemical parameters are altered in rats subjected to the chronic administration of olanzapine. **Revista Brasileira de Psiquiatria**, São Paulo, v. 34, p. 168-175, 2012.
68. RÉUS, G. Z.; STRINGARI, R. B.; REZIN, G. T.; FRAGA, D. B.; DAUFENBACH, J. F.; SCAINI, G.; BENEDET, J.; ROCHI, N.; STRECK, E. L.; QUEVEDO, J. Administration of memantine and imipramine alters mitochondrial respiratory chain and creatine kinase activities in rat brain. **Journal of Neural Transmission**, v. 119, p. 481-491, 2012.

69. SCAINI, G.; SIMON, K. R.; TONIN, A. M.; BUSANELLO, E. N. B.; MOURA, A. P.; FERREIRA, G. C.; WAJNER, M.; STRECK, E. L.; SCHUCK, P. F. Toxicity of octanoate and decanoate in rat peripheral tissues: evidence of bioenergetic dysfunction and oxidative damage induction in liver and skeletal muscle. **Molecular and Cellular Biochemistry**, v. 361, p. 329-335, 2012.
70. RÉUS, G. Z.; STRINGARI, R. B.; GONÇALVES, C. L.; SCAINI, G.; CARVALHO-SILVA, M.; JEREMIAS, G. C.; JEREMIAS, I. C.; FERREIRA, G. K.; STRECK, E. L.; HALLAK, J. E.; ZUARDI, A. W.; CRIPPA, J. A.; QUEVEDO, J. Administration of harmine and imipramine alters creatine kinase and mitochondrial respiratory chain activities in the rat brain. **Depression Research and Treatment**, v. 2012, p. ID 987397, 2012.
71. ABELAIRA, H. M.; RÉUS, G. Z.; RIBEIRO, K. A. F.; ZAPPELLINI, G.; CIPRIANO, A. L.; SCAINI, G.; STRECK, E. L.; QUEVEDO, J. Lamotrigine treatment reverses depressive-like behavioral and alters BDNF levels in the brains of maternally deprived adult rats. **Pharmacology, Biochemistry and Behavior**, v. 101, p. 348-353, 2012.
72. SCAINI, G.; ROCHI, N.; JEREMIAS, I. C.; DEROZA, P. F.; ZUGNO, A. I.; PEREIRA, T. C. B.; OLIVEIRA, G. M. T.; KIST, L. W.; BOGO, M. R.; SCHUCK, P. F.; FERREIRA, G. C.; STRECK, E. L. Evaluation of acetylcholinesterase in an animal model of maple syrup urine disease. **Molecular Neurobiology**, v. 45, p. 279-286, 2012.
73. COMIM, C. M.; CASSOL JR, O. J.; ABREU, I.; MORAZ, T.; CONSTANTINO, L.; VUOLO, F.; GALANT, L. S.; ROCHI, N.; MORAIS, M. O. S.; SCAINI, G.; BARICHELLO, T.; STRECK, E. L.; QUEVEDO, J.; DAL-PIZZOL, F. Erythropoietin reverts cognitive impairment and alters the oxidative parameters and energetic metabolism in sepsis animal model. **Journal of Neural Transmission**, v. 119, p. 1267-1274, 2012.
74. TAVARES, P.; BALBINOT, F.; OLIVEIRA, H. M.; FAGUNDES, G. E.; VENANCIO, M.; RONCONI, J. V. V.; MERLINI, A.; STRECK, E. L.; PAULA, M. M. S.; ANDRADE, V. M. Evaluation of genotoxic effect of silver nanoparticles (Ag-NPs) in vitro and in vivo. **Journal of Nanoparticle Research**, v. 14, p. 791, 2012.
75. VICTOR, E. G.; SILVEIRA, P. C. L.; POSSATO, J. C.; ROSA, G. L.; MUNARI, U. B.; SOUZA, C. T.; PINHO, R. A.; SILVA, L. A.; STRECK, E. L.; PAULA, M. M. S. Pulsed ultrasound associated with gold nanoparticle gel reduces oxidative stress parameters and expression of proinflammatory molecules in an animal model of muscle injury. **Journal of Nanobiotechnology**, v. 10, p. 11, 2012.
76. SCAINI, G.; TEODORAK, B. P.; JEREMIAS, I. C.; MORAIS, M. O. S.; MINA, F.; DOMINGUINI, D.; PESCADOR, B. B.; COMIM, C. M.; SCHUCK, P. F.; FERREIRA, G. C.; QUEVEDO, J.; STRECK, E. L. Antioxidant administration prevents memory impairment in an animal model of maple syrup urine disease. **Behavioural Brain Research**, v. 231, p. 92-96, 2012.
77. SCAINI, G.; JEREMIAS, I. C.; MORAIS, M. O. S.; BORGES, G. D.; MUNHOZ, B. J. P.; LEFFA, D. D.; ANDRADE, V. M.; SCHUCK, P. F.; FERREIRA, G. C.; STRECK, E. L. DNA damage in an animal model of maple syrup urine disease. **Molecular Genetics and Metabolism**, v. 106, p. 169-174, 2012.
78. DELLA, F. P.; ABELAIRA, H. M.; RÉUS, G. Z.; RIBEIRO, K. A. F.; ANTUNES, A. R.; SCAINI, G.; JEREMIAS, I. C.; MELLO-SANTOS, L. M.; JEREMIAS, G. C.; STRECK, E. L.; QUEVEDO, J. Tianeptine treatment induces antidepressive-like effects and alters BDNF and energy metabolism in the brain of rats. **Behavioural Brain Research**, v. 233, p. 526-535, 2012.
79. PETRONILHO, F. C.; VUOLO, F.; GALANT, L. S.; CONSTANTINO, L.; TOMASI, C. D.; GIOMBELLI, V. R.; SOUZA, C. T.; SILVA, S.; BARBEIRO, D. F.; SORIANO, F. G.; STRECK, E. L.; RITTER, C.; ZANOTTO-FILHO, A.; PASQUALI, M. A. B.; GELAIN, D. P.; RYBARCZYK-FILHO, J. L.; MOREIRA, J. C. F.; BLOCK, N. L.; ROESLER, R.; SCHWARTSMANN, G.; SCHALLY, A. V.; DAL-PIZZOL, F. Gastrin-releasing peptide receptor antagonism induces protection from lethal sepsis: involvement of toll-like receptor 4 signaling. **Molecular Medicine**, Cambridge, v. 18, p. 1209-1219, 2012.
80. JEREMIAS, I. C.; SCAINI, G.; CONSTANTINO, L.; VUOLO, F.; FERREIRA, A. G. K.; SCHERER, E. B. S.; KOLLING, J.; DORNELLES, A. S.; WYSE, A. T. S.; BOGO, M. R.; DAL-PIZZOL, F.; STRECK, E. L. The decrease on Na<sup>+</sup>,K<sup>+</sup>-ATPase activity in the cortex, but not in hippocampus, is reverted by antioxidants in an animal model of sepsis. **Molecular Neurobiology**, v. 46, p. 467-474, 2012.
81. REZIN, G. T.; SCAINI, G.; FERREIRA, G. K.; CARDOSO, M. R.; GONÇALVES, C. L.; CONSTANTINO, L.; DEROZA, P. F.; GHEDIM, F.; VALVASSORI, S. S.; RESENDE, W. R.; QUEVEDO, J.; ZUGNO, A. I.; STRECK, E. L. Inhibition of acetylcholinesterase activity in brain and behavioral analysis in adult rats after chronic administration of fenproporex. **Metabolic Brain Disease**, v. 27, p. 453-458, 2012.
82. BARICHELLO, T.; SAVI, G. D.; PANATTO, A. P.; GENEROSO, J. S.; CIPRIANO, A. L.; REZIN, G. T.; DAL-PIZZOL, F.; STRECK, E. L.; PETRONILHO, F. C.; VIDAL, L.; GEFFARD, M. Effect of new compound with antioxidant potential in the energy metabolism of adults rats after pneumococcal meningitis. **American Journal of Pharmacology and Toxicology**, v. 7, p. 49-61, 2012.

83. FEIER, G.; VALVASSORI, S. S.; LOPES-BORGES, J.; VARELA, R. B.; BAVARESCO, D. V.; SCAINI, G.; MORAIS, M. O. S.; ANDERSEN, M. L.; STRECK, E. L.; QUEVEDO, J. Behavioral changes and brain energy metabolism dysfunction in rats treated with methamphetamine or dextroamphetamine. **Neuroscience Letters**, v. 530, p. 75-79, 2012.
84. FERREIRA, G. K.; CARVALHO-SILVA, M.; GONÇALVES, C. L.; VIEIRA, J. S.; SCAINI, G.; GHEDIM, F.; DEROZA, P. F.; ZUGNO, A. I.; PEREIRA, T. C. B.; OLIVEIRA, G. M. T.; KIST, L. W.; BOGO, M. R.; SCHUCK, P. F.; FERREIRA, G. C.; STRECK, E. L. L-Tyrosine administration increases acetylcholinesterase activity in rats. **Neurochemistry International**, v. 61, p. 1370-1374, 2012.
85. JEREMIAS, I. C.; FERREIRA, G. K.; PANATTO, J. P.; SCAINI, G.; REZIN, G. T.; PINHO, R. A.; AMARAL, P. A.; CITADINI-ZANETTE, V.; ROSSATO, A. E.; STRECK, E. L. Administração de *Xylopia brasiliensis* Spreng. (Annonaceae) previne a inibição do complexo I da cadeia respiratória mitocondrial em pulmões submetidos à exposição aguda de carvão mineral. **Inova Saúde**, v. 1, p. 86-101, 2012.
86. MONTEIRO, A. A.; BIELLA, M. S.; BRISTOT, S. F.; STRECK, E. L.; SCHUCK, P. F.; FERREIRA, G. C. Caracterização do perfil bioquímico em soro de ratos jovens submetidos a concentrações elevadas de frutose. **Inova Saúde**, v. 1, p. 116-129, 2012.

#### FÁBIO ALMEIDA MORAIS

1. SANTOS, R. M.; RICARDO, E. T.; PIRES, A. R. C.; LOLLI, B. H.; MORAIS, F. A. Bifurcação Anatômica de Arcos Costais - Relato de Caso. **Revista Catarinense de Pediatria**, v. 20, p. 26-26, 2012.

Grupo de Pesquisas: Grupo de Pesquisas Ecologia e Manejo de Ecossistemas Alterados.		Situação junto ao CNPQ: Certificado	
Linhas	Nome dos docentes envolvidos	Titulação	Produção científica dos últimos três anos
Ecologia e manejo de ecossistemas alterados	Jairo José Zocche	Doutor (Pós-Doutor)	37
	Nadja Zim Alexandre	Mestre	4

#### JAIRO JOSÉ ZOCHE

1. ZOCHE, J.J.; SILVA, L.A.; DAMIANI, A.P.; MENDONÇA, R.Á.; PERES, P.B.; SANTOS, C.E.L. dos; DEBASTIANI, R.; DIAS, J.F.; ANDRADE, V.M.; PINHO, R.A. Heavy metal content and oxidative damage in *Hypsiboas faber*: the impact of coal mining pollutants on amphibians. **Archives of Environmental Contamination and Toxicology**, v. 66, p. 69-77, 2014.
2. CAMPOS, J.B.; ROSA, R.C.; SANTOS, M.C.P.; ZOCHE, J.J. Programa de resgate arqueológico da Jazida de Argila Araçá, município de Nova Veneza, Santa Catarina. **Cadernos do LEPARQ (UFPEL)**, v. 11, p. 303-321, 2014.
3. CAMPOS, J.B.; RICKEN, C.; ZOCHE, J.J.; ROSA, R.C.; SANTOS, M.C.P. Relatório do Programa de Resgate Arqueológico da Jazida de Argila Araçá Município de Nova Veneza Santa Catarina. **Cadernos do LEPARQ (UFPEL)**, v. 11, p. 303-321, 2014.
4. ZOCHE, J.J.; DAMIANI, A.P.; HEIZENREDER, G.; MENDONÇA, R.A.; PERES, P.B.; SANTOS, C.E.L. dos; DEBASTIANI, R.; DIAS, J.F.; ANDRADE, V.M. Assessment of heavy metal content and DNA damage in *Hypsiboas faber* (anuran amphibian) in coal open-casting mine. **Environmental Toxicology and Pharmacology**, v. 36, p. 194-201, 2013.
5. RICKEN, C.; ROSA, R.C.; MENEGHINI, J.W.; CAMPOS, J.B.; ZOCHE, J.J. A dinâmica da paisagem e o povoamento pré-histórico no sul de Santa Catarina. **Revista Tempos Acadêmicos**, v. 1, p. 163-184, 2013.
6. CAMPOS, J.B.; SANTOS, M.C.P.; ROSA, R.C.; RICKEN, C.; ZOCHE, J.J. Arqueologia entre Rios: do Urussanga ao Mampituba. Registros Arqueológicos Pré-Históricos no Extremo Sul Catarinense. **Cadernos do LEPARQ (UFPEL)**, v. 10, p. 09-39, 2013.
7. VIANA, I.R.; ZOCHE, J.J. Avifauna apreendida no extremo sul catarinense: apreensões feitas durante oito anos de fiscalização e combate à captura de aves silvestres. **Revista Brasileira de Biociências (Online)**, v. 11, p. 395-404, 2013.
8. CEZARO, H.S.; PEREIRA, J.R.; SANTOS, M.C.P.; ZOCHE, J.J.; CAMPOS, J.B. Gravuras Rupestres Registradas no Projeto de Pesquisa Arqueologia Entre Rios: Do Urussanga ao Mampituba. **Revista de Tecnologia e Ambiente**, v. 19, p. 135-150, 2013.

9. PAVEI, D.D.; CARDOSO, D.M.; SOUZA, G.B.; ROSA, R.C.; SANTOS, M.C.P.; ZOCCHÉ, J.J.; CAMPOS, J.B. Contextos Ambientais nos Programas de Arqueologia Preventiva. **Revista Memorare**, v. 1, p. 218-221, 2013.
10. SILVA, T.D.; ABBUD, R.F.; RIBENBOIN, L.C.da C.; VIANA, I.R.; ZOCCHÉ, J.J. Registros de ocorrência de *Chlidonias leucopterus* (Craradiiformes: Sternidae) no sul do Brasil. **Atualidades Ornitológicas (Impresso)**, v. 166, p. 14-18, 2012.
11. VIANA, I.R.; SILVA, T.D.; ZOCCHÉ, J.J. Nidificação de *Micrastur semitorquatus* Vieillot, 1817 (Falconiformes: Falconidae) no interior de uma habitação humana urbana no sul de Santa Catarina, Brasil. **Revista Brasileira de Biociências (Impresso)**, v. 10, p. 171-175, 2012.
12. MENDES, E.; BARROS, E.; ZOCCHÉ, J.J.; ALEXANDRE, N.Z.; GALATTO, S.L.; BACK, M.; PEREIRA, J.L.; FRASSETTO, J.; ANGIOLETTO, E. Kinetic analysis of constructed systems for the recovery of contaminated areas by acid mine drainage. **Environmental Science and Pollution Research International**, v. 19, p. 2107-2114, 2012.
13. PAVEI, D.D.; ZOCCHÉ, J.J.; CAMPOS, J.B.; RICKEN, C.; SANTOS, M.C.P. Análise prévia da Arqueofauna do sítio Sambaqui da Rua 13, Bombinhas, Santa Catarina, Brasil. **Clio. Série Arqueológica (UFPE)**, 2014. In press
14. CAMPOS, J.B.; ZOCCHÉ, J.J.; CERZER, J.F.; OOSTERBEEK, L.M. (Org.). **Arqueologia Iberoamericana e Transatlântica: Arqueologia, Sociedade e Território**. 1. ed. Erechim, RS: Hábilis Press, 2014. v. 1. 406p .
15. ZOCCHÉ, J.J.; CAMPOS; ALMEIDA, N.J.O.; RICKEM, C. (Org.). **Arqueofauna e Paisagem**. 1ed. Erechim, RS: Hábilis Press, 2014. v. 1. 303p .
16. CAMPOS, J.B.; ZOCCHÉ, J.J.; CERZER, J.F.; OOSTERBEEK, L.M. **Revista Tecnologia e Ambiente - Dossiê IX Jornadas de Arqueologia Iberoamericana e I Jornada de Arqueologia Transatlântica**,. 1. ed. Criciúma: Ediunesc, 2013. v. 19. 275p .
17. OOSTERBEEK, L.; CERZER, J.F.; CAMPOS, J.B.; ZOCCHÉ, J.J. (Org.). **Arqueologia Ibero-Americana e arte rupestre**. 32. ed. Braga, Portugal: Candeias Artes Gráficas, 2012. v. 1. 173p .
18. DELUCCA, A.F ; CAMPOS; SANTOS, M.C.P.; ZOCCHÉ, J.J. Sistema de Informações Geográficas Aplicado à Gestão do Patrimônio Arqueológico na Região Litorânea dos Municípios de Araranguá e Içara, SC. In: JULIANO BITENCOURT CAMPOS; JAIRO JOSÉ ZOCCHÉ; JEDSON FRANCISCO CERZER; LUIZ MIGUEL OOSTERBEEK. (Org.). **Arqueologia Iberoamericana e Transatlântica: Arqueologia, Sociedade e Território**. 1ed. Erechim, RS: HABILIS Press, 2014, v. 1, p. 71-88. ISBN: 9788560967605.
19. ZOCCHÉ, J.J.; CAMPOS, J.B.; MATIAS, C.P.P.; SANTOS, M.C.P. A Contribuição das Vacarias para a Formação da Paisagem Cultural dos Campos de Cima da Serra no Sul do Brasil. In: JAIRO JOSÉ ZOCCHÉ; JULIANO BITENCOURT CAMPOS; NELSON JOSÉ OLIVEIRA DE ALMEIDA; CLAUDIO RICKEN. (Org.). **Arqueofauna e Paisagem**. 1ed. Erechim, RS: HABILIS Press, 2014, v. 1, p.269-282. ISBN: 9788560967612
20. MATIAS, C.P.P.; ZOCCHÉ, J.J.; SANTOS, M.C.P.; SANTOS, J.; RONCONI, R.V.; CAMPOS. Socialização do conhecimento: reflexões educacionais sobre o patrimônio histórico do extremo sul catarinense. In: JULIANO BITENCOURT CAMPOS; JAIRO JOSÉ ZOCCHÉ; JEDSON FRANCISCO CERZER; LUIZ MIGUEL OOSTERBEEK. (Org.). **Arqueologia Iberoamericana e Transatlântica: Arqueologia, Sociedade e Território**. 1ed. Erechim, RS: Hábilis Press, 2014, v. 1, p. 377-388. ISBN: 9788560967605.
21. CAMPOS, J.B.; RODRIGUES, M.H.S.; MATIAS, C.P.P.; SANTOS, M.C.P.; ZOCCHÉ, J.J. Arqueologia no âmbito dos licenciamentos ambientais: pesquisa, proteção e preservação patrimonial. In: PREVE, D.R., ENGELMAM FILHO, A., CAMPOS, J.B. (Org.). **Patrimônio Cultural, Direito e Cidadania**. 1ed. Erechim: Editora Hábilis Press, 2013, v. 1, p. 131-142. ISBN: 9788560967582
22. CAMPOS, J.B.; HARTE-MARQUES, B.; ZOCCHÉ, J.J. Do Urussanga ao Mampituba: registros arqueológicos no extremo sul catarinense e a gestão integrada do território. In: LADWIG, N., SCHWALM, H.. (Org.). **Gestão sócioambiental das cidades no século XXI: teorias, conflitos e desafios**. 1ed. Florianópolis: Editora Insular, 2013, v. 1, p. 151-172. ISBN: 9788574747217
23. CAMPOS, J.B.; ZOCCHÉ, J.J.; OOSTERBEEK, L. O uso da terra e as ameaças ao patrimônio arqueológico na região litorânea dos municípios de Araranguá e Içara, extremo sul de Santa Catarina, Brasil. In: LADWIG, N., SCHWALM, H. (Org.). **Gestão sócioambiental das cidades no século XXI: teorias, conflitos e desafios**. 1ed. Florianópolis: Editora Insular, 2013, v. 1, p. 229-266. ISBN: 9788574747217.
24. ZOCCHÉ, J.J.; ALEXANDRE, N.Z.; COSTA, S.; MENDONÇA, R.Á.; ZOCCHÉ-DE-SOUZA, P.; CARVALHO, F. A metodologia de mapeamento de biótopos e sua aplicabilidade na recuperação de áreas degradadas pela mineração do carvão. In: ANA WALEY MENDONÇA; ANDRÉ B. SIQUEIRA; FÁTIMA ELIZABETI MARCOMIN. (Org.). **Educação, sociedade e meio ambiente em Santa Catarina: múltiplas abordagens**. 1ed. São Leopoldo, RS: Oikos, 2012, v. 1, p. 315-345.

25. ZOCCHÉ, J.J.; CAMPOS, J.B.; SCARPATTO, P.; MARCOMIN, F.E. Ecologia de Paisagem: bases teórico-metodológicas para o gerenciamento territorial. In: OOSTEBEEK, L.; CEREZER, J.F.; CAMPOS, J.B.; ZOCCHÉ, J.J. (Org.). **Arqueologia Ibero-Americana e arte rupestre**. 32 ed. Braga, Portugal: Candeias Artes Gráficas, 2012, v. 1, p. 17-28.
26. CAMPOS; RIBEIRO, L.S.; RICKEN, C.; ROSA, R.C.; SAVI, C.N.; ZOCCHÉ, J.J. As gravuras rupestres do projeto Encostas da Serra no sul do estado de Santa Catarina. In: OOSTEBEEK, L.; CEREZER, J.F.; CAMPOS, J.B.; ZOCCHÉ, J.J. (Org.). **Arqueologia Ibero-Americana e arte rupestre**. 32 ed. Braga, Portugal: Candeias Artes Gráficas, 2012, v. 1, p. 121-132.
27. ZOCCHÉ, J.J. SEHN, L.M.; PILLON, G.G. O uso do gesso químico e de resíduos da agroindústria, na construção de solos em áreas degradadas pela mineração de carvão. X Simpósio Nacional de Recuperação de Áreas Degradadas e I Seminário Internacional de Engenharia Natural. **Trabalhos Completos Apresentados no X Simpósio Nacional de Recuperação de Áreas Degradadas e I Seminário Internacional de Engenharia Natural**. Foz do Iguaçu. Sobrade – Sociedade Brasileira de Recuperação de áreas Degradadas, CD-Roon. P. 1-12. 2014.
28. MARCELINA, F.G.; PAVEI, D.D.; ROSA, R. C.; ZOCCHÉ, J.J.; CAMPOS, J.B. Arqueologia e Ambiente: Contextos Ambientais em Programas de Pesquisas Arqueológicas. In: **XI Congresso de Ecologia do Brasil - Sociedade de Ecologia do Brasil**, 2013, Porto Seguro, BA. XI Congresso de Ecologia do Brasil, 2013.
29. COSTA, J.G. ; SANTOS, M.C.P.; ZOCCHÉ, J.J.; CAMPOS, J.B. Homem/Paisagem/Ambiente: Mobilidade e Escolhas de Matérias-primas Rochosas por Grupos Pré-Históricos na Micro-Bacia do Rio da Pedra. Jacinto Machado/SC, Brasil.. In: **XI Congresso de Ecologia do Brasil - Sociedade de Ecologia do Brasil**, 2013, Porto Seguro - BA. XI Congresso de Ecologia do Brasil, 2013.
30. ZOCCHÉ, C.M.; ZOCCHÉ, J.J.; SANTOS, C.E.L. dos; ALEXANDRE, N. Z.; DIAS, J.F.; ANDRADE, V.M. Hortaliças cultivadas sobre depósitos de rejeitos de carvão mineral: a concentração de metais pesados e os riscos à saúde humana. In: **I Congresso Internacional de Ecologia e XI Congresso de Ecologia do Brasil**, 2013, Porto Seguro. Resumos do I Congresso Internacional de Ecologia e XI Congresso de Ecologia do Brasil. v. 1. p. 1-3.
31. PILLON, G.G ; SEHN, L.; ZOCCHÉ, J.J. Fauna invertebrada epigéica como indicadora do desenvolvimento de solos construídos em áreas mineradas de carvão, no sul de Santa Catarina, Brasil. In: **I Congresso Internacional de Ecologia e XI Congresso de Ecologia do Brasil**, 2013, Porto Seguro. Resumos do I Congresso Internacional de Ecologia e XI Congresso de Ecologia do Brasil, 2013. v. 1. p. 1-3.
32. ROSONI, J.R.R.; DALPONT, G.C.; JUST, J.P.G.; ROMAGNA, R.S.; HELLWIG, T.C.; VIANA, I.R.; ZOCCHÉ, C.M.; ZOCCHÉ, J.J. Análise trófica em comunidade de aves em remanescente de Mata Atlântica em Siderópolis, SC, Brasil. In: **I Congresso Internacional de Ecologia e XI Congresso de Ecologia do Brasil**, 2013, Porto Seguro. Resumos do I Congresso Internacional de Ecologia e XI Congresso de Ecologia do Brasil, 2013. v. 1. p. 1-3.
33. ZOCCHÉ, J.J.; CRUZ-NETO, A.P.; ACORDI, I.A. Razão sexual em ninhegos de *Cinclodes pabsti* Sick, 1969 (Furnariidae). In: X Congresso de Ecologia, I Simpósio de Sustentabilidade, 2011, São Lourenço. **Resumos do X Congresso de Ecologia, I Simpósio de Sustentabilidade**, 2011. v. Único. p. 1-3.
34. COLOMBO, G.; GONÇALVES, A.P.R.; AMARAL. P.A.; ALEXANDRE, N. Z.; ZOCCHÉ, J.J. Atração de morcegos frugívoros por óleos essenciais como mecanismo de facilitação na recuperação de áreas degradadas. In: **X Congresso de Ecologia do Brasil, I Simpósio de Sustentabilidade**, 2011, São Lourenço. Anais do X Congresso de Ecologia do Brasil, I Simpósio de Sustentabilidade, 2011. v. único. p. 1-3.
35. CARVALHO, B.H.G.; VIANA, I.R.; DALPONTE, G.F. ; ZOCCHÉ, J.J. . Biologia Reprodutiva de *Falco Sparverius* Linnaeus, 1758 (Aves: Falconiformes) nos Campos de Cima da Serra, Sul Do Brasil. In: **X Congresso de Ecologia do Brasil, I Simpósio de Sustentabilidade**, 2011, São Lourenço. Anais do X Congresso de Ecologia do Brasil, I Simpósio de Sustentabilidade, 2011. v. único. p. 1-3.
36. BEHS, D.; MATIA, D.; ZOCCHÉ, J.J. Ocupação de abrigos artificiais por marsupiais didelfídeos na Reserva Biológica Do Aguai, Sul de Santa Catarina. In: **X Congresso de Ecologia do Brasil, I Simpósio de Sustentabilidade**, 2011, São Lourenço. Anais do X Congresso de Ecologia do Brasil, I Simpósio de Sustentabilidade, 2011. v. único. p. 1-3.
37. CERON, K.; MARTINS, H.B ; ZOCCHÉ, J.J. . Riqueza de anfíbios anuros em um remanescente florestal da Mata Atlântica no sul do Brasil. In: **X Congresso de Ecologia do Brasil**, 2011, São Lourenço. Anais do X Congresso de Ecologia do Brasil, 2011. v. 1. p. 1-3.

#### NADJA ZIN ALEXANDRE

1. CESAR, R.G.; COELHO, M.B.; ALVARO, T.T.; COLONESE, J.P.; CASTILHOS, Z.C.; ENGLER, S.G.; BIDONE, E.D.; POLIVANOV, H.; ALEXANDRE, N.Z. Disposição continental de resíduos de mineração de carvão: drenagem ácida,

- ecotoxicidade aguda e biodisponibilidade de metais. **Ecotoxicology and Environmental Contamination**, v. 8, p. 17-22, 2013.
- GALATTO, S.L.; ALEXANDRE, N.Z.; PEREIRA, J.L.; PATRICIO, T.B.; VASSILIOU, M.; FERNANDES, A.N.; FRASSETTO, J.; VALVASSORI, M.L. Diagnóstico ambiental de nascentes no município de Criciúma, Santa Catarina. **RCA. Revista de ciências ambientais (Unilasalle)**, v. 5, p. 39-59, 2011.
  - VALVASSORI, M.L.; ALEXANDRE, N. Z. Aplicação do Indicador de Salubridade Ambiental (ISA) para áreas urbanas. Estudo de Caso: município de Criciúma, SC. In: LADWIG, NILZO IVO; SCHWALM, HUGO. (Org.). **Espaço Urbano Sustentável: Planejamento, Gestão Territorial, Tecnologia e Inovação**. 1ªed.Florianópolis: Insular, 2012, v. 1, p. 57-78.
  - STEINER, L ; ALEXANDRE, N.Z. Avaliação do sistema de drenagem pluvial urbana com aplicação do índice de fragilidade. Estudo de caso: município de Criciúma, SC. In: LADWIG, NILZO IVO; SCHWALM. (Org.). **Espaço Urbano Sustentável: Planejamento, Gestão Territorial, Tecnologia e Inovação**. 1ªed.Florianópolis: Insular, 2012, v. 1, p. 79-98.

Grupo de Pesquisas: Grupo de estudos e pesquisa em desenvolvimento docente e o mundo do trabalho em educação física (GPOM)		Situação junto ao CNPQ: Certificado	
Linhas	Nome dos docentes envolvidos	Titulação	Produção científica dos últimos três anos
1. Professor de Educação Física e mundo de trabalho: formação e desenvolvimento docente de professores de Educação Física no início da carreira. 2. Trajetória docente e identificação do professor de Educação Física. 3. Saberes docentes e desenvolvimento profissional.	<b>Gildo Volpato</b>	Doutor	13
	<b>Victor Julierme Santos Da Conceição</b>	Doutor	23

#### GILDO VOLPATO

- VOLPATO, Gildo**. Interferências dos órgãos de classe na universidade na perspectiva de advogados, engenheiros e médicos professores. *Perspectiva*, v. 31, p. 337-364, 2013.
- MICHELS, L. B. ; **VOLPATO, Gildo** ; GRUBER, V. . A herança cultural e a violência simbólica no ensino técnico: reflexões a partir do curso de Moda do IF-SC de Araranguá. *Educação e Cultura Contemporânea*, v. 10, p. 255-278, 2013.
- MICHELS, L. B. ; CECHINEL, É. ; **VOLPATO, Gildo** . Reflexões acerca do processo de formação de professores no curso de pedagogia. *Revista Electrónica de Investigación y Docencia*, v. 1, p. 163-176, 2012.
- MICHELS, L. B. ; **VOLPATO, Gildo** . Marxismo e fenomenologia nos pensamentos de Paulo Freire. *Filosofia e Educação*, v. 3, p. 122-134, 2011.
- RABELO, Giani ; **VOLPATO, Gildo** ; DENSKI, Maria Dolores . Formação, Práticas Educativas e Constituição da Identidade Docente: memórias e vestígios de professoras de uma escola pública.. *Revista teias (UERJ. Online)*, v. 12, p. 151-170, 2011.
- VOLPATO, Gildo** . A universidade na sua constituição: criação, reformas e implicações sócio-políticas e epistemológicas. *Revista Brasileira de Estudos Pedagógicos*, v. 92, p. 678-701, 2011.
- VOLPATO, Gildo** ; BAUER, Edina Regina ; AZEREDO, J. L. ; DOMINGUINI, Lucas. . Desafios da profissão e problemas na formação de professor na percepção de acadêmicos de Artes Visuais e Matemática. *Educação em Perspectiva (Impresso)*, v. 2, p. 223-245, 2011.
- VOLPATO, Gildo** (Org.) ; PINTO, M. M. (Org.) . *Pedagogia Universitária: olhares e percepções*. 1. ed. Curitiba: CRV Editora, 2012. v. 1000. 124p .
- VOLPATO, Gildo** ; FERREIRA, Robinalva Borges . *Epistemología de La Investigación en Educación: Presuposición y Conceptos en el Contexto Actual*. In: *Epistemología de La Investigación en Educación*, 2014, México. *Epistemología de La Investigación en Educación*, 2014.



10. **VOLPATO, Gildo** . Avaliação do professor do Ensino Superior: a qualidade da boa prática em sala de aula. In: III Congresso Internacional de Avaliação e VIII Congresso Internacional de Educação, 2013, Gramado - RS. Anais do III Congresso Internacional de Avaliação e VIII Congresso Internacional de Educação, 2013.
11. **VOLPATO, Gildo** ; CUNHA, M. I. ; Soares, Sandra R. ; ZANCHET, B. M. A. ; Boéssio, Cristina P. D. ; Ribeiro, Gabriela Machado . Avaliações Institucionais são estimuladoras de políticas de qualificação acadêmica? Um estudo de estratégias de qualificação do ensino de graduação em universidades Íbero-americanas. In: III Congresso Internacional de Avaliação e VIII Congresso Internacional de Educação, 2013, Gramado - RS. Anais do III Congresso Internacional de Avaliação e VIII Congresso Internacional de Educação, 2013.
12. ENGEL, E. P. J. ; MADEIRA, V. ; **VOLPATO, Gildo** . Aspectos da formação pedagógica necessários no processo de ensino-aprendizagem: uma visão dos docentes nos cursos de graduação tecnológica da Universidade do Extremo Sul Catarinense - UENSC. In: Fórum da Gestão do Ensino Superior nos Países e Regiões de Língua Portuguesa, 2013, Recife. Anais do 3ª Forges. Recife, 2013. v. 1.
13. **VOLPATO, Gildo** ; Ribeiro, Marinalva Lopes . Percepções dos estudantes sobre qualidade no ensino superior: a relação ensino e pesquisa. In: VII Congresso Internacional de Educação - Profissão Docente: há futuro para esse ofício?, 2011, São Leopoldo -RS. VII CONGRESSO INTERNACIONAL DE EDUCAÇÃO. São Leopoldo: Unisinos, 2011. v. 0. p. 01-13.

#### **VICTOR JULIERME SANTOS DA CONCEIÇÃO**

1. **CONCEIÇÃO, V. J. S.** ; BOROWSKI, E. B. V. ; FRASSON, J. S. . A INFLUÊNCIA DA SOCIALIZAÇÃO SOBRE O PERCURSO DOCENTE DOS PROFESSORES DE EDUCAÇÃO FÍSICA NO INÍCIO DA CARREIRA. Pensar a Prática (Online), v. 17, p. 472-484, 2014.
2. SOUZA, A. V. ; **CONCEIÇÃO, V. J. S.** . Trajetória e trabalho docente dos professores de Educação Física. Lecturas Educación Física y Deportes (Buenos Aires), v. 1, p. 1-10, 2013.
3. KRUG, H. N. ; **CONCEIÇÃO, V. J. S.** ; VENSON, E. . Mobilizando saberes docentes na educação física escolar: a construção do conhecimento sobre inclusão. Revista Educação Especial (Online), v. 26, p. 465-484, 2013.
4. ZUCCHINALI, B. ; **CONCEIÇÃO, V. J. S.** . Cultura Docente e Cultura escolar: alguns apontamentos sobre a etnografias educacionais em Educação Física. Lecturas Educación Física y Deportes (Buenos Aires), v. 18, p. 1, 2013.
5. CARDOSO, Viviani Dias ; CARDOSO, A. L. ; **CONCEIÇÃO, V. J. S.** . A prática pedagógica do professor de Educação Física no currículo da Educação Infantil de 0 a 3 anos, na opinião dos professores da rede municipal de Criciúma, SC. Lecturas Educación Física y Deportes (Buenos Aires), v. 18, p. 1-8, 2013.
6. KRUG, H. N. ; KRUG, R. R. ; **CONCEIÇÃO, V. J. S.** . DAR VOZ AOS PROFESSORES DE EDUCAÇÃO FÍSICA: AS HISTÓRIAS DE VIDA SOBRE OS MOMENTOS SIGNIFICATIVOS EM RELAÇÃO AS FASES DA CARREIRA DOCENTE. Interfaces da Educação, v. 4, p. 109, 2013.
7. **CONCEIÇÃO, V. J. S.** ; KRUG, H. N. ; KRUG, R. R. ; IVO, Andressa Aita ; ILHA, Franciele Roos da Silva . NECESSIDADES FORMATIVAS DE ACADÊMICOS DE LICENCIATURA EM EDUCAÇÃO FÍSICA EM SITUAÇÃO DE ESTÁGIO CURRICULAR SUPERVISIONADO. Revista Ibero-Americana de Estudos em Educação, v. 8, p. 252-274, 2013.
8. **CONCEIÇÃO, V. J. S.** ; QUEIROZ, J. G. M. P. ; VARGAS, P. ; QUEIROZ, J. A. M. P. . Perfil dos praticantes de corrida de rua orientados por profissionais de Educação Física da cidade de Criciúma, SC. Lecturas Educación Física y Deportes (Buenos Aires), v. 1, p. 1-12, 2013.
9. KRUG, H. N. ; IVO, A. A. ; ILHA, Franciele Roos da Silva ; KRUG, R.R. ; **CONCEIÇÃO, V. J. S.** . AVALIANDO A FORMAÇÃO INICIAL: A PERCEPÇÃO DE ACADÊMICOS DE UM CURSO DE LICENCIATURA EM EDUCAÇÃO FÍSICA. Roteiro, v. 32, p. 386-411, 2013.
10. **CONCEIÇÃO, V. J. S.** ; PETERLE, G. . O estágio supervisionado no desenvolvimento docente: a opinião dos professores de Educação Física. Lecturas Educación Física y Deportes (Buenos Aires), v. 1, p. 1, 2012.
11. **CONCEIÇÃO, V. J. S.** ; MARQUES, E. V. ; MEDEIROS, C. R. ; OLIVEIRA, C. R. ; BOROWSKI, E. B. V. ; SILVA, P. N. . Estudo Documental sobre envelhecimento: um olhar sobre as ações da Educação Física. Revista Científica JOPEF, v. 01, p. 36-40, 2012.
12. OLIVEIRA, C. R. ; MARQUES, E. V. ; SILVA, P. N. ; MEDEIROS, C. R. ; BOROWSKI, E. B. V. ; **CONCEIÇÃO, V. J. S.** . Autoimagem e Autoestima de idosas do programa multidisciplinar. Revista Científica JOPEF, v. 1, p. 41-45, 2012.
13. **CONCEIÇÃO, V. J. S.** . Aspectos Éticos em Pesquisa em Ciências Sociais: um debate necessário. Lecturas Educación Física y Deportes, v. 1, p. 1, 2012.

14. **CONCEIÇÃO, V. J. S.** ; MACHADO, N. ; PEREIRA, C. P. . Análise da autonomia funcional de idosos participantes do PET Saúde na Unidade Básica de Saúde Vila Zuleima, Criciúma, SC. *Lecturas Educación Física y Deportes* (Buenos Aires), v. 1, p. 1-8, 2012.
15. **CONCEIÇÃO, V. J. S.** ; DE SOUZA, Thiago . Caminhos percorridos por professores na construção de saberes docentes: um estudo com professores de Educação Física frente à inclusão de alunos com necessidades educacionais especiais no ensino comum. *P@rtes* (São Paulo), v. 1, p. 1-15, 2011.
16. KRUG, H. N. ; **CONCEIÇÃO, V. J. S.** ; TELLES, C. . A perspectiva crítico-reflexiva na formação de professores de Educação Física: um olhar sobre a prática educativa na educação inclusiva. In: Rita de Cácia Santos de Souza; Fabio Zoboli; Renato Izidoro da Silva; Marcelo Haiachi.. (Org.). *Educação Física inclusiva: perspectivas para além da deficiência..* 1ed.Sergipe: , 2013, v. 1, p. 77-97.
17. FRASSON, J. S. ; BOROWSKI, E. B. V. ; **CONCEIÇÃO, V. J. S.** ; NEVES, P. C. ; VOLPATO, G. . ORGANIZAÇÃO ESCOLAR: UMA PONTE PARA A SOCIALIZAÇÃO DOCENTE DOS PROFESSORES INICIANTES. In: IV congresso internacional sobre professorado principiante e inserção a docência, 2014, Curitiba. Anais do IV congresso internacional sobre professorado principiante e inserção a docência. Curitiba, 2014.
18. ZUCCHINALI, B. ; CONGER, I. M. ; **CONCEIÇÃO, V. J. S.** ; QUADROS, L. R. . ESTUDO SOBRE O TRABALHO E SOCIALIZAÇÃO DOCENTE DE PROFESSORES DE EDUCAÇÃO FÍSICA NO INÍCIO DA CARREIRA: UM ESTUDO ETNOGRÁFICO. In: IV congresso internacional sobre professorado principiante e inserção a docência, 2014, Curitiba. Anais do IV congresso internacional sobre professorado principiante e inserção a docência. Curitiba, 2014.
19. Duarte, Simone Alano ; BOROWSKI, E. B. V. ; **CONCEIÇÃO, V. J. S.** . Trajetória docente de professores de ginástica de academia na fase de entrada na carreira. In: II Congresso Internacional de Formação Profissional em Educação Física; VI Seminário de Estudos e Pesquisa em Formação Profissional no Campo da Educação Física, 2012, Florianópolis-SC. Anais do II Congresso Internacional de Formação Profissional em Educação Física; VI Seminário de Estudos e Pesquisa em Formação Profissional no Campo da Educação Física. Florianópolis, 2012. v. 1. p. 1566-1577.
20. MEDEIROS, C. R. ; **CONCEIÇÃO, V. J. S.** . Trajetória docente de professores de Educação Física na fase de entrada na carreira: um estudo sobre os saberes mobilizados para a construção da identidade docente. In: VI Congresso Sul Brasileiro de Ciências do Esporte, 2012, Rio Grande. Anais do Congresso Sulbrasileiro de Ciências do Esporte. Rio Grande, 2012. v. 1. p. 1-9.
21. BLASIUS, J. ; QUADROS, Z. F. ; **CONCEIÇÃO, V. J. S.** . Dificuldades encontradas pelos professores de Educação Física no início da carreira da docência: debates a partir da socialização docente na prática educativa. In: VI Congresso Sul Brasileiro de Ciências do Esporte, 2012, Rio Grande. Anais do Congresso Sulbrasileiro de Ciências do Esporte. Rio Grande, 2012. v. 1. p. 1-9.
22. **CONCEIÇÃO, V. J. S.** ; PEREIRA, Karen Graziela Weber . Reflexões sobre o trabalho docente de uma professora de Educação Física no Início da Carreira na cidade de Alvorada-RS. In: 17º Congresso Brasileiro de Ciências do Esporte e 4º Congresso internacional de Ciências do Esporte, 2011, Porto Alegre. Anais do 17º Congresso Brasileiro de Ciências do Esporte e 4º Congresso internacional de Ciências do Esporte. Porto Alegre, 2011. v. 1. p. 1-9.
23. **CONCEIÇÃO, V. J. S.** . O trabalho docente no início da carreira: possibilidade de descobertas a partir da etnografia crítica. In: 17º Congresso Brasileiro de Ciências do Esporte, 4º Congresso internacional de Ciências do Esporte, 2011, Porto Alegre. Anais do 17º Congresso Brasileiro de Ciências do Esporte, 4º Congresso internacional de Ciências do Esporte, 2011. v. 1. p. 1-7.

Grupo de Pesquisas: Estratégia, Competitividade e Desenvolvimento		Situação junto ao CNPQ: Certificado	
Linhas	Nome dos docentes envolvidos	Titulação	Produção científica dos últimos três anos
1. Desenvolvimento e Sustentabilidade	Cristina Keiko Yamaguchi	Doutora	49
	Melissa Watanabe	Doutora	45
2. Estratégia e Competitividade:	Miguelangelo Gianezini	Doutor	50
	Silvio Parodi Oliveira Camilo	Doutor	17

### CRISTINA KEIKO YAMAGUCHI

1. **YAMAGUCHI, C.K.** ; SORATTO, K.A.D.L. ; MARIOT, M. G. . Aplicabilidade do termo de ajustamento de conduta (TAC) em uma indústria carbonífera de Santa Catarina e o impacto na contabilidade e no orçamento organizacional. Revista Ambiente Contábil, v. 6, p. 220-239, 2014.
2. VIEIRA, A. C. P. ; ZANATTA, B. ; BRUCH, Kelly Lissandra ; NETO, R. J. ; **YAMAGUCHI, Cristina Keiko** . Cadeia produtiva orozícola: uma análise de P&D das novas cultivares utilizadas nas regiões da AMREC e AMESC no sul de Santa Catarina. Revista de Propriedade Intelectual - Direito Contemporâneo e Constituição, v. 5, p. 87-111, 2014.
3. GIANEZINI, M. ; VIEIRA, A. C. P. ; WATANABE, M. ; **YAMAGUCHI, C.K.** . Contribuições Interdisciplinares para Estudos Regionais. Revista de Iniciação Científica (Criciúma), v. 11, p. 27-38, 2014.
4. **YAMAGUCHI, C.K.** ; WATANABE, M. ; GIANEZINI, M. . Environmental Accounting of the rice industry in southern Brazil. American International Journal of Contemporary Research, v. 4, p. 67-80, 2014.
5. Watanabe, Melissa ; DA ROSA GAMA MADRUGA, LÚCIA REJANE ; **YAMAGUCHI, Cristina Keiko** ; Vieira, Adriana Carvalho Pinto ; JENOVEVA-NETO, ROSELI . Decision Making and Social Learning: the Case of Watershed Committee of the State of Rio Grande do Sul, Brazil. Water Resources Management <sup>JCR</sup>, v. 28, p. 3815-3828, 2014
6. WATANABE, M. ; **YAMAGUCHI, Cristina Keiko** ; VIEIRA, A. C. P. ; JENOVEVA NETO, R. ; ZANATTA, B. F. . A utilização da casca de arroz na geração de bioenergia, um estudo exploratório na Região Sul Catarinense, Brasil. Espacios (Caracas), v. 34, p. 14, 2013
7. **YAMAGUCHI, Cristina Keiko** ; MONTIBELLER FILHO, G. . Environmental accounting in the context of environmental information: Case study of a reforestation company in Campo Belo do Sul, Santa Catarina State, Brazil. Journal of Environmental Science and Engineering, v. 2, p. 39-54, 2013.
8. FREIRE, P. S. ; JENOVEVA NETO, R. ; VIEIRA, A. C. P. ; **YAMAGUCHI, C.K.** . Vantagem da complexidade: desenvolvimento organizacional para o enfrentamento da hipercompetitividade.
9. Espacios, Revista de Geografia da Universidad Academia de Humanismo Cristiano, v. 34, p. 14, 2013
10. **YAMAGUCHI, C.K.** ; VIEIRA, A. C. P. ; BRUCH, Kelly Lissandra ; JENOVEVA NETO, R. ; WATANABE, M. ; Felisberto, Zeli . Indicação geográfica e a criação do conhecimento: Estudo de caso da Indicação de Procedência do Vales da Uva Goethe em Santa Catarina, Brasil. Perspectivas em Gestão & Conhecimento, v. 3, p. 145-160, 2013.
11. **YAMAGUCHI, C.K.** ; SORATTO, K.A.D.L. ; DONDOSSOLA, L. . Gestão ambiental e a contabilidade ambiental numa indústria de beneficiamento de arroz no sul do Estado de Santa Catarina. Revista do CCEI, v. 14, p. 109-127, 2013
12. Vieira, Adriana Carvalho Pinto ; BRUCH, Kelly Lissandra ; Watanabe, Melissa ; **YAMAGUCHI, Cristina Keiko** ; JENOVEVA NETO, R. ; Bolson, Edison Antonio . A influência das inovações no campo: as cultivares produzidas na Região Sul Catarinense no Brasil. Espacios (Caracas), v. 33, p. 1, 2012
13. OLSSON, I. M. ; OLIVEIRA, L. ; WATANABE, M. ; **YAMAGUCHI, C.K.** . O estudo da produção agrícola nos municípios da Amesc e Amrec no Estado de Santa Catarina, sob ótica do uso e mudança do uso da terra. In: VIII Encontro de Economia Catarinense - EEC, 2014, Rio do Sul - SC. VIII - EEC Encontro de Economia Catarinense - Desenvolvimento rural. Rio do Sul - SC: VIII Encontro de Economia Catarinense, 2014. v. 1
14. Vieira, Adriana Carvalho Pinto ; Bolson, Edison Antonio ; JENOVEVA NETO, R. ; Watanabe, Melissa ; **YAMAGUCHI, Cristina Keiko** . Análise da gestão da inovação e propriedade intelectual para o desenvolvimento do agronegócio. Espacios (Caracas), v. 33, p. 12, 2012
15. **YAMAGUCHI, Cristina Keiko** . Contabilidade ambiental e o comprometimento das organizações com a responsabilidade ambiental. Espacios (Caracas), v. 33, p. 6, 2012
16. **YAMAGUCHI, Cristina Keiko** . Contabilidade ambiental nas organizações: Instrumento de criação de conhecimento. 0. ed. Curitiba - PR: Juruá, 2013. 224p
17. **YAMAGUCHI, C.K.** ; MANDELLI, L. ; Felisberto, Zeli . O compartilhamento do conhecimento nas propriedades de arroz. In: VIII Encontro de Economia Catarinense - EEC, 2014, Rio do Sul - SC. VIII Encontro de Economia Catarinense - EEC. Rio do Sul - SC: VIII Encontro de Economia Catarinense, 2014. v. 1.
18. SILVA, C. R. ; **YAMAGUCHI, C.K.** ; JOSE CORREIA GONÇALVES . Direção econômica: uma questão sustentável. In: VIII Encontro de Economia Catarinense - EEC, 2014, Rio do Sul - SC. VIII - EEC Encontro de Economia Catarinense - Desenvolvimento rural. Rio do Sul - SC: VIII Encontro de Economia Catarinense, 2014. v. 1
19. **YAMAGUCHI, C.K.** ; WATANABE, M. ; GIANEZINI, M. ; MANDELLI, L. . Conhecimento da temática contabilidade ambiental nas indústrias de arroz na região sul do Brasil. In: II Seminário Integrado de Ensino, Pesquisa e Extensão, 2014, Camboriu - SC. II Seminário Integrado de Ensino, Pesquisa e Extensão, 2014.

20. OLSSON, I. M. ; OLIVEIRA, L. ; WATANABE, M. ; **YAMAGUCHI, C.K.** . Estudo da produção agrícola nos municípios de Urussanga e Orleans, SC, sob ótica do uso e mudança do uso da terra. In: IV Seminário de Ciências Sociais Aplicadas, 2014, Criciúma - SC. IV Seminário de Ciências Sociais Aplicadas. Criciúma - SC: Unesc, 2014.
21. MOLIN, M. A. M. D. ; WATANABE, M. ; **YAMAGUCHI, C.K.** ; JENOVEVA NETO, R. . Análise dos custos como ferramenta de gerenciamento na produção de arroz irrigado em uma propriedade MANENTI, K. F. ; RITTA, C. ; GIASSI, D. ; GUIMARAES, M. ; CITTADIN, A. ; **YAMAGUCHI, C.K.** . Gestão de custos e a competitividade na agricultura familiar: estudo de caso numa propriedade arroz em Jacinto Machado, Santa Catarina. In: IV Seminário de Ciências Sociais Aplicadas, 2014, Criciúma - SC. IV Seminário de Ciências Sociais Aplicadas. Criciúma - SC: Unesc, 2014.
22. NIEHUES, E. M. ; SORATTO, K.A.D.L. ; **YAMAGUCHI, C.K.** . Incentivos fiscais concedidos empresas que visam a proteção do meio ambiente. In: IV Seminário de Ciências Sociais Aplicadas, 2014, Criciúma - SC. IV Seminário de Ciências Sociais Aplicadas. Criciúma - SC: Unesc, 2014.
23. **YAMAGUCHI, Cristina Keiko** ; JENOVEVA NETO, R. ; Watanabe, Melissa ; LIMA, D. A. L. L. ; MANDELLI, L. . Contabilidade e a responsabilidade ambiental nas indústrias de beneficiamento de arroz: Caso das indústrias de beneficiamento de arroz do extremo sul de Santa Catarina e do Rio Grande do Sul. In: 51 Congresso da Sober, 2013, Belém do Pará. 51 Congresso da Sober. Belém - Pará, 2013
24. **YAMAGUCHI, C.K.** ; VIEIRA, A. C. P. ; WATANABE, M. ; JENOVEVA NETO, R. ; SORATTO, K.A.D.L. ; SOUZA, IZABEL REGINA DE ; LOPES, G. S. C. ; Felisberto, Zeli . Contabilidade da gestão ambiental nas indústrias de arroz no extremo sul do estado de Santa Catarina. In: VII Encontro de Economia Catarinense, 2013, Florianópolis - SC. VII Encontro de Economia Catarinense - Crescimento e Desindustrialização, 2013
25. LUZZIATTI, M. ; WATANABE, M. ; VIEIRA, A. C. P. ; **YAMAGUCHI, C.K.** ; JENOVEVA NETO, R. . Estudo da utilização da casca de arroz na produção de bioenergia no município de Turvo/SC. In: VII Encontro de Economia Catarinense, 2013, Florianópolis - SC. VII Encontro de Economia Catarinense - Crescimento e Desindustrialização. Florianópolis - SC: Editora UFSC, 2013.
26. WATANABE, M. ; OLSSON, I. ; VIEIRA, A. C. P. ; **YAMAGUCHI, C.K.** ; JENOVEVA NETO, R. . Estudo do uso e mudança do uso da terra no cultivo de arroz nos estados de Santa Catarina e Rio Grande do Sul. In: 51 Congresso da Sociedade Brasileira de Economia, Sociologia e Administração Rural - Sober, 2013, 2013, Belém do Pará. 51 Congresso da Sociedade Brasileira de Economia, Sociologia e Administração Rural - Sober, 2013. Belém do Pará: Sober, 2013.
27. **YAMAGUCHI, C.K.** ; SORATTO, K.A.D.L. ; MARIOT, M. G. . Reflexos do termo de compromisso de ajustamento de conduta (TAC) na contabilidade e no orçamento organizacional: um estudo em uma empresa carbonífera da região sul de Santa Catarina. In: XX Simpósio de Engenharia de Produção, 2013, BAURU - SP. Engenharia de Produção e Objetivos de Desenvolvimento do Milênio, 2013.
28. **YAMAGUCHI, C.K.** ; MANDELLI, L. . Transparência das informações ambientais e a contabilidade nas indústrias de beneficiamento de arroz no Rio Grande do Sul. In: XX Simpósio de Engenharia de Produção, 2013, BAURU - SP. Engenharia de Produção e Objetivos de Desenvolvimento do Milênio, 2013.
29. **YAMAGUCHI, C.K.** ; SORATTO, K.A.D.L. ; SILVA, M. R. F. . A gestão ambiental e as prefeituras da região da AMREC no extremo sul de Santa Catarina. In: XIII FÓRUM INTERNACIONAL DE ADMINISTRAÇÃO/IX CONGRESSO MUNDIAL DE ADMINISTRAÇÃO, 2013, GRAMADO - RS. XIII FÓRUM INTERNACIONAL DE ADMINISTRAÇÃO, 2013.
30. **YAMAGUCHI, C.K.** ; VIEIRA, A. C. P. ; BRUCH, Kelly Lissandra ; JENOVEVA NETO, R. ; WATANABE, M. ; Felisberto, Zeli . Indicação geográfica como instrumento de criação do conhecimento no Vales da Uva Goethe. In: ALTEC 2013 - Congresso Latino-Iberoamericana de Gestão de Tecnologia, 2013, Porto - Portugal. ALTEC 2013 - Congresso Latino-Iberoamericana de Gestão de Tecnologia, 2013.
31. WATANABE, M. ; **YAMAGUCHI, Cristina Keiko** ; VIEIRA, A. C. P. ; Marques, Aline Fernandes . A tomada de decisão nos comitês de bacia do Estado de Santa Catarina: o caso do comitê da bacia do rio Araranguá - SC. In: III Seminário de Ciências Sociais Aplicadas, 2012, Criciúma - SC. III Seminário de Ciências Sociais Aplicadas. Criciúma - SC, 2012.
32. Vieira, Adriana Carvalho Pinto ; Watanabe, Melissa ; **YAMAGUCHI, Cristina Keiko** ; Teixeira, Larissa Xavier . Análise das inovações na cadeia produtiva do arroz na região sul catarinense: AMESC E AMREC. In: III Seminário de Ciências Sociais Aplicadas, 2012, Criciúma - SC. III Seminário de Ciências Sociais Aplicadas. Criciúma - SC: UNESC, 2012.
33. Watanabe, Melissa ; ZANATTA, Barbara ; Vieira, Adriana Carvalho Pinto ; **YAMAGUCHI, Cristina Keiko** . Fatores condicionantes da utilização da casca de arroz na co-geração de energia na região sul catarinense. In: III

- SEMINARIO DE CIENCIAS SOCIAIS APLICADAS, 2012, CRICIUMA - SC. III SEMINARIO DE CIENCIAS SOCIAIS APLICADAS. CRICIUMA - SC: UNESC, 2012.
34. **YAMAGUCHI, Cristina Keiko** ; Watanabe, Melissa ; Vieira, Adriana Carvalho Pinto ; Felisberto, Zeli ; Teixeira, Larissa Xavier . Contabilidade e as questões ambientais nas indústrias de arroz do Extremo Sul Catarinense.. In: III Seminário de Ciências Sociais Aplicadas, 2012, Criciúma - SC. III Seminário de Ciências Sociais Aplicadas. Criciúma - SC: UNESC, 2012.
35. **YAMAGUCHI, Cristina Keiko** ; Vieira, Adriana Carvalho Pinto ; Watanabe, Melissa ; Bruschi, K.L. ; Teixeira, Larissa Xavier . Rizicultura: a influência das inovações em cultivares da cadeia produtiva na região sul catarinense. In: 50 Congresso da Sociedade Brasileira de Economia, Administração e Sociologia Rural, 2012, VITÓRIA - ES. 50 Congresso da Sociedade Brasileira de Economia, Administração e Sociologia Rural. Brasília, 2012.
36. **YAMAGUCHI, Cristina Keiko** ; Watanabe, Melissa ; Vieira, Adriana Carvalho Pinto ; JENOVEVA NETO, R. ; Marques, Aline Fernandes . A tomada de decisão nos comitês de bacia do Estado de Santa Catarina: o caso do comitê da bacia do rio Ararangua/SCA tomada de decisão nos comitês de bacia do Estado de Santa Catarina: o caso do comitê da bacia do rio Ararangua/SC. In: 50 Congresso da Sociedade Brasileira de Economia, Administração e Sociologia Rural, 2012, Vitória - ES. 50 Congresso da Sociedade Brasileira de Economia, Administração e Sociologia Rural, 2012.
37. **YAMAGUCHI, Cristina Keiko** ; Watanabe, Melissa ; Vieira, Adriana Carvalho Pinto ; JENOVEVA NETO, R. ; Felisberto, Zeli . A evidência da responsabilidade ambiental nas indústrias de beneficiamento de arroz no extremo sul de Santa Catarina. A evidência da responsabilidade ambiental nas indústrias de beneficiamento de arroz no extremo sul de Santa Catarina. In: 50 Congresso da Sociedade Brasileira de Economia, Administração e Sociologia Rural, 2012, Vitória - ES. 50 Congresso da Sociedade Brasileira de Economia, Administração e Sociologia Rural, 2012.
38. **YAMAGUCHI, Cristina Keiko** ; Watanabe, Melissa ; Vieira, Adriana Carvalho Pinto ; JENOVEVA NETO, R. . Evidência das informações socioambientais e o compromisso com a responsabilidade ambiental. In: XIX SIMPÓSIO DE ENGENHARIA DE PRODUÇÃO, 2012, BAURU - SP. XIX SIMPÓSIO DE ENGENHARIA DE PRODUÇÃO. BAURU - SP: UNESP, 2012.
39. **YAMAGUCHI, Cristina Keiko** ; Felisberto, Zeli . A evidência da responsabilidade ambiental nas indústrias de beneficiamento de arroz no extremo sul de Santa Catarina. In: III Semana de Ciência e Tecnologia, 2012, Criciúma - SC. XII Seminário de iniciação científica, 2012.
40. LOPES, G. S. C. ; **YAMAGUCHI, Cristina Keiko** ; MOTTA, D. S. ; WATANABE, M. ; SOUZA, IZABEL REGINA DE . Jogos de empresas: um estudo bibliográfico entre os anos de 1996 - 2011. In: CONGRESSO VIRTUAL BRASILEIRO ADMINISTRAÇÃO 2012 - CONVIBRA, 2012, SAO PAULO - SP. CONGRESSO VIRTUAL BRASILEIRO ADMINISTRAÇÃO 2012 - CONVIBRA, 2012.
41. **YAMAGUCHI, C.K.** ; WATANABE, M. ; VIEIRA, A. C. P. . EVIDENCIAÇÃO DAS INFORMAÇÕES SOCIOAMBIENTAIS E O COMPROMISSO COM A RESPONSABILIDADE AMBIENTAL. In: XX SIMPEP - Simpósio de Engenharia de Produção, 2012, Bauru - SP. XX SIMPEP - Simpósio de Engenharia de Produção, 2012.
42. SILVA, L. V. R. ; **YAMAGUCHI, C.K.** . Gestão do Conhecimento na Administração Pública: Estudo aplicado no Poder Judiciário de Santa Catarina Fórum de Santa Rosa do Sul. In: IV Seminário de Ciências Sociais Aplicadas, 2014, Criciúma - SC. IV Seminário de Ciências Sociais Aplicadas. Criciúma - SC: Unesc, 2014.
43. SANTOS, A. P. S. ; **YAMAGUCHI, C.K.** . Princípios para a utilização da contabilidade ambiental: um estudo bibliométrico. In: IV Seminário de Ciências Sociais Aplicadas, 2014, Criciúma - SC. IV Seminário de Ciências Sociais Aplicadas. Criciúma - SC: Unesc, 2014.
44. SANTOS, A. P. S. ; **YAMAGUCHI, C.K.** . Gestão do conhecimento e a retenção do conhecimento estratégicos na transição do desligamento de colaboradores nas organizações aplicação do método de custeio variável em uma empresa recicladora de plásticos. In: IV Seminário de Ciências Sociais Aplicadas, 2014, Criciúma - SC. IV Seminário de Ciências Sociais Aplicadas. Criciúma - SC: Unesc, 2014.
45. LOPES, J. ; SOUZA, A. C. ; **YAMAGUCHI, C.K.** . Moda feminina personalizada e a viabilidade mercadológica: um estudo para Criciúma, SC. In: IV Seminário de Ciências Sociais Aplicadas, 2014, Criciúma - SC. IV Seminário de Ciências Sociais Aplicadas. Criciúma - SC: Unesc, 2014.
46. **YAMAGUCHI, C.K.** ; FELISBERTO, Z. . O desafio da inserção dos vinhos nos mercados: o caso da indicação de procedência dos Vales da Uva Goethe. In: IV Seminário de Ciências Sociais Aplicadas, 2014, Criciúma - SC. IV Seminário de Ciências Sociais Aplicadas. Criciúma - SC: Unesc, 2014.

47. WATANABE, M. ; YAMAGUCHI, Cristina Keiko ; JENOVEVA NETO, R. ; Vieira, Adriana Carvalho Pinto . Casca de arroz para geração de bioenergia na região sul do Estado de Santa Catarina, Brasil. In: XLVII Asanblea anual CLADEA 2012, 2012, Lima - Peru. XLVII Asanblea anual CLADEA 2012, 2012.
48. YAMAGUCHI, Cristina Keiko ; Vieira, Adriana Carvalho Pinto ; Watanabe, Melissa ; Felisberto, Zeli . Environmental knowledge and the commitment to sustainable consumption in organizations. In: ISEE CONFERENCE 2012, 2012, RIO DE JANEIRO - RJ. ISEE CONFERENCE 2012, 2012.
49. YAMAGUCHI, Cristina Keiko ; Watanabe, Melissa ; Vieira, Adriana Carvalho Pinto ; Felisberto, Zeli ; Teixeira, Larissa Xavier . Inserting the environmental variable in accounting as a means to consolidate sustainable development in organizations. In: ISEE CONFERENCE 2012, 2012, RIO DE JANEIRO - RJ. ISEE CONFERENCE 2012, 2012.

#### MELISSA WATANABE

1. WATANABE, M. ; MADRUGA, L.R.R.G. ; YAMAGUCHI, C. K. ; VIEIRA, A. C. P. ; JENOVEVA NETO, R. . Decision Making and Social Learning: the Case of Watershed Committee of the State of Rio Grande do Sul, Brazil. Water Resources Management <sup>JCR</sup>, v. 28, p. 3815-3828, 2014.
2. GIANEZINI, M. ; RUVIARO, C. F. ; SANTOS JUNIOR, S. ; WATANABE, M. . Notes on the evolution of agricultural machinery.. *Ambiência (UNICENTRO)*, v. 10, p. 381-388, 2014.
3. YAMAGUCHI, C. K. ; WATANABE, M. ; GIANEZINI, M. . Environmental accounting of the rice industry in southern Brazil.. *American International Journal of Contemporary Research*, v. 4, p. 67-80, 2014.
4. GIANEZINI, M. ; DESTRO, L. N. ; ZILLI, J. C. ; WATANABE, M. . Notas sobre mudanças tecnológicas na produção e agroindústria de aves na região da Amrec, SC. *Pubvet (Londrina)*, v. 8, p. 1768-v.8, n.17, 2014.
5. ZILLI, J.C.F. ; ELIAS, M. J. ; WATANABE, M. ; LOPES, G.S.C. . A inovação no processo de internacionalização: um estudo de caso em uma indústria do setor químico do sul de Santa Catarina. *E-tech: Tecnologias para Competitividade Industrial*, v. 7, p. 87-105, 2014.
6. WATANABE, M. ; YAMAGUCHI, C. K. ; VIEIRA, A. C. P. ; JENOVEVA NETO, R. ; ZANATTA, B. F. . A utilização da casca de arroz na geração de bioenergia, um estudo exploratório na Região Sul Catarinense, Brasil. *Espacios (Caracas)*, v. 34, p. 14-24, 2013.
7. YAMAGUCHI, C. K. ; CARVALHO, A. ; BRUCH, Kelly Lissandra ; NETO, R. J. ; WATANABE, M. ; FELISBERTO, Z. . Indicação geográfica como instrumento de criação do conhecimento no Vales da Uva Goethe. *Perspectivas em Gestão & Conhecimento*, v. 3, p. 145-160, 2013.
8. JENOVEVA NETO, R. ; WATANABE, M. ; MUELLER, R. R. ; SANTOS, N. . Análise dos Cursos de Administração e Ciências Contábeis da Unesc à Luz das Habilidades Cognitivas Fundamentadas na Taxonomia de Bloom.. *RACE - Revista de Administração, Contabilidade e Economia (Online)*, v. 12, p. 309-330, 2013.
9. GIANEZINI, M. ; VIEIRA, A.C.P. ; WATANABE, M. ; YAMAGUCHI, C. K. . Contribuições interdisciplinares para estudos regionais. *Revista de Iniciação Científica (Criciúma)*, v. 11, p. 27-38, 2013.
10. CARVALHO, A. ; WATANABE, M. ; BRUCH, Kelly Lissandra . Perspectivas de desenvolvimento da vitivinicultura em face do reconhecimento da Indicação de Procedência Vales da Uva Goethe. *Revista GEINTEC: gestao, inovacao e tecnologias*, v. 2, p. 327-343, 2012.
11. Vieira, Adriana Carvalho Pinto ; YAMAGUCHI, Cristina Keiko ; WATANABE, M. ; JENOVEVA NETO, R. ; Bolson, Edison Antonio . Análise da gestão da inovação e propriedade intelectual para o desenvolvimento do agronegócio. *Espacios (Caracas)*, v. 33, p. 12, 2012.
12. CARVALHO, A. ; BRUCH, Kelly Lissandra ; WATANABE, M. ; YAMAGUCHI, C. K. ; NETO, R. J. ; BOLSON, E. A. . A influência das inovações no campo: as cultivares produzidas na Região Sul Catarinense no Brasil. *Espacios (Caracas)*, v. 33, p. 1, 2012.
13. BUSARELLO, C. S. ; WATANABE, M. ; BUSARELLO, R.J. . Cooperativismo descentralizado e microempreendedorismo individual: duas alternativas à informalidade. In: Dimas de Oliveira Estevam; Luiz Carlos Mior. (Org.). *Inovações na agricultura familiar: as cooperativas descentralizadas em Santa Catarina*. 1ed. Florianópolis: Insular, 2014, v. 1, p. 189-204.
14. SOMBRIO, T. S. ; SANTOS, M.H.S ; WATANABE, M. . Estudo sobre os gargalos na aplicação da logística reversa nas empresas de tintas e solventes na região de Criciúma, SC. In: VII Encontro de Economia Catarinense, 2014, Rio do Sul. *Anais do VII Encontro de Economia Catarinense: Desenvolvimento Rural*, 2014.
15. WATANABE, M. ; OLSSON, I. M. ; OLIVEIRA, L. R. ; YAMAGUCHI, C. K. . Estudo da produção agrícola nos municípios de Urussanga e Orleans, sob a ótica do uso e mudança de uso da terra. In: IV Seminário de Ciências

- Sociais Aplicadas, 2014, Criciúma. Anais do IV Seminário de Ciências Sociais Aplicadas. Criciúma: Ed. UNESC, 2014.
16. **WATANABE, M.** ; BUSARELLO, C. S. . Agricultura familiar e a informalidade: uma contribuição teórica. In: IV Seminário de Ciências Sociais Aplicadas, 2014, Criciúma. Anais do IV Seminário de Ciências Sociais Aplicadas. Criciúma: Ed. UNESC, 2014.
  17. **WATANABE, M.** ; GIANEZINI, M. ; CAMILO, S.P.O. . Relações comerciais entre Brasil e China no segmento vestuário: uma análise histórico-descritiva. In: IV Seminário de Ciências Sociais Aplicadas, 2014, Criciúma. Anais do IV Seminário de Ciências Sociais Aplicadas, 2014.
  18. **WATANABE, M.** ; DAL-MOLIN, M. A. M. ; YAMAGUCHI, C. K. ; JENOVEVA NETO, R. . Análise dos custos como ferramenta de gerenciamento na produção de arroz irrigado em uma propriedade de agricultura familiar. In: IV Seminário de Ciências Sociais Aplicadas, 2014, Criciúma. Anais do IV Seminário de Ciências Sociais Aplicadas. Criciúma: Ed. UNESC, 2014.
  19. OLSSON, I. M. ; OLIVEIRA, L. R. ; **WATANABE, M.** ; YAMAGUCHI, C. K. . O estudo de produção agrícola nos municípios de Amesc e Amrec no estado de Santa Catarina, sob a ótica do uso e mudança do uso da terra. In: VII Encontro de Economia Catarinense, 2014, Rio do Sul. Anais do VII Encontro de Economia Catarinense, 2014.
  20. YAMAGUCHI, C. K. ; **WATANABE, M.** ; GIANEZINI, M. ; MANDELLI, L. . Conhecimento da temática contabilidade ambiental nas indústrias de arroz na região sul do Brasil.. In: II Seminário Integrado de Ensino, Pesquisa e Extensão do Instituto Federal de Educação, Tecnologia Catarinense - IFC de Camboriú - SC, 2014, Camboriú. In: Anais do Seminário Integrado de Ensino, Pesquisa e Extensão do Instituto Federal de Educação, Tecnologia Catarinense - IFC de Camboriú - SC, 2014.
  21. YAMAGUCHI, Cristina Keiko ; VIEIRA, Adriana Carvalho Pinto ; **WATANABE, M.** ; JENOVEVA NETO, R. ; SORATO, K.A.D.L. ; SOUZA, I.R. ; LOPES, G.S.C. ; FELISBERTO, Z. . Contabilidade da gestão ambiental nas indústrias de arroz no extremo sul do Estado de Santa Catarina. In: VII Encontro de Economia Catarinense - Crescimento e Desindustrialização, 2013, Florianópolis. Anais do VII Encontro de Economia Catarinense, 2013.
  22. DAROS, M. L. ; **WATANABE, M.** ; VIEIRA, A. C. P. ; YAMAGUCHI, C. K. ; JENOVEVA NETO, R. . Estudo da utilização da casca de arroz na produção de bioenergia no município de Turvo/SC. In: VII Encontro de Economia Catarinense, 2013, Florianópolis. Anais do VII Encontro de Economia Catarinense, 2013.
  23. **WATANABE, M.** ; OLSSON, I. M. ; VIEIRA, A. C. P. ; YAMAGUCHI, C. K. ; JENOVEVA NETO, R. . Estudo do uso e mudança do uso da terra no cultivo de arroz nos Estados de Santa Catarina e Rio Grande do Sul. In: 51 Congresso da SOBER, 2013, Belém. 51 Congresso da SOBER, 2013.
  24. HORVAT, R. A. ; **WATANABE, M.** . Estudo do consumo de fertilizantes na região do MAPITOBA (Maranhão, Tocantins, Piauí e Bahia) e seus reflexos na produção de soja no Brasil. In: 51 Congresso da SOBER, 2013, Belém. 51 Congresso da SOBER, 2013.
  25. YAMAGUCHI, C. K. ; JENOVEVA NETO, R. ; **WATANABE, M.** ; LIMA, D. A. L. L. ; MANDELLI, L. . Contabilidade e a responsabilidade ambiental nas indústrias de beneficiamento de arroz: Caso das indústrias de beneficiamento de arroz do extremo sul de Santa Catarina e do Rio Grande do Sul.. In: 51 Congresso da SOBER, 2013, Belém. 51 Congresso da SOBER, 2013.
  26. VIEIRA, A. C. P. ; ZANATTA, B. F. ; BRUCH, K. L. ; **WATANABE, M.** ; JENOVEVA NETO, R. . Influência da pesquisa em novas cultivares para a cadeia produtiva do arroz na região sul de Santa Catarina. In: 51 Congresso da SOBER, 2013, Belém. 51 Congresso da SOBER, 2013.
  27. JOAO, G. A. ; VIEIRA, A. C. P. ; SOUZA, I.R. ; **WATANABE, M.** . Análise do nível cooperativo das vinícolas participantes à associação Progoethe situadas na região dos vales da uva goethe.. In: 51 Congresso da SOBER, 2013, Belém. 51 Congresso da SOBER, 2013.
  28. YAMAGUCHI, C. K. ; VIEIRA, A. C. P. ; BRUCH, K. L. ; JENOVEVA NETO, R. ; **WATANABE, M.** ; FELISBERTO, Z. . Indicação geográfica como instrumento de criação do conhecimento no Vales da Uva Goethe.. In: ALTEC, 2013 - Congresso Latino-Iberoamericana de Gestão de Tecnologia, 2013, Porto, Portugal. ALTEC 2013 - Congresso Latino-Iberoamericana de Gestão de Tecnologia., 2013.
  29. ELIAS, M. J. ; ZILLI, J. C. ; **WATANABE, M.** ; LOPES, G.S.C. . A inovação no processo de internacionalização: um estudo em uma indústria do setor químico do sul de Santa Catarina.. In: Congresso de Administração, Sociedade e Inovação, 2013, Rio de Janeiro. Anais CASI, 2013.
  30. VIEIRA, A. C. P. ; TEIXEIRA, L.X. ; **WATANABE, M.** ; YAMAGUCHI, C. K. . Análise das Inovações na Cadeia Produtiva do Arroz na Região Sul Catarinense: Amesc e Amrec.. In: III Seminário das Ciências Sociais Aplicadas, 2012, Criciúma. III Seminário das Ciências Sociais Aplicadas. Criciúma: Editora UNESC, 2012.

31. **WATANABE, M.** ; ZANATTA, B. F. ; VIEIRA, A. C. P. ; YAMAGUCHI, C. K. . Fatores condicionantes da utilização da casca de arroz na co-geração de energia na região sul catarinense.. In: III Seminário das Ciências Sociais Aplicadas, 2012, Criciúma. III Seminário das Ciências Sociais Aplicadas. Criciúma: Editora UNESC, 2012.
32. YAMAGUCHI, C. K. ; **WATANABE, M.** ; VIEIRA, A. C. P. ; TEIXEIRA, L.X. ; FELISBERTO, Z. . Contabilidade e as questões ambientais nas indústrias de arroz do Extremo Sul Catarinense.. In: III Seminário das Ciências Sociais Aplicadas, 2012, Criciúma. III Seminário das Ciências Sociais Aplicadas. Criciúma: Editora UNESC, 2012.
33. **WATANABE, M.** ; MARQUES, A. F. ; VIEIRA, A. C. P. ; YAMAGUCHI, C. K. . A tomada de decisão nos comitês de bacia do Estado de Santa Catarina: o caso do comitê da bacia do rio Araranguá/SC, Brasil.. In: III Seminário das Ciências Sociais Aplicadas, 2012, Criciúma. III Seminário das Ciências Sociais Aplicadas. Criciúma: Editora UNESC, 2012.
34. VIEIRA, A. C. P. ; **WATANABE, M.** ; BRUNCH, K.L. . PERSPECTIVE OF SOCIOECONOMIC DEVELOPMENT IN THE VALLEY OF GOETHE GRAPES WITH THE USE OF THE GEOGRAPHIC INDICATION. In: 35ème Congres Mondial du Vin et de la Vigne, 2012, Izmir. 35ème Congres Mondial du Vin et de la Vigne, 2012.
35. YAMAGUCHI, C. K. ; **WATANABE, M.** ; VIEIRA, A. C. P. ; JENOVEVA NETO, R. ; FELISBERTO, Z. . A Evidenciação da Responsabilidade Ambiental nas Indústrias de Beneficiamento de Arroz no Extremo Sul de Santa Catarina. In: 50. Congresso da SOBER, 2012, Vitoria. Anais do 50. Congresso da SOBER, 2012.
36. **WATANABE, M.** ; MARQUES, A. F. ; JENOVEVA NETO, R. ; YAMAGUCHI, C. K. ; VIEIRA, A. C. P. . A Tomada de Decisão nos Comitês de Bacia do Estado de Santa Catarina: O Caso do Comitê da Bacia do Rio Araranguá/SC, Brasil. In: 50. Congresso da SOBER, 2012, Vitoria. Anais do 50. Congresso da SOBER, 2012.
37. LOPES, G.S.C. ; STACHOWOSKI, L. ; SOUZA, I.R. ; **WATANABE, M.** . Comportamento do Consumidor Infantil: Características e Decisões de Compra de Confecção Infantil. In: XXII ENANGRAD - Encontro Nacional dos Cursos de Graduação em Administração, 2012, Bento Gonçalves. In: XXIII ENANGRAD. Avaliação e Gestão do Curso de Administração: Realidades e Perspectivas, 2012.
38. VIEIRA, A. C. P. ; YAMAGUCHI, C. K. ; **WATANABE, M.** ; BRUCH, Kelly Lissandra ; TEIXEIRA, L.X. . Rizicultura: a influência das inovações em cultivares da cadeia produtiva na região sul catarinense.. In: 50 Congresso da Sociedade Brasileira de Economia, Administração e Sociologia Rural, 2012, Vitória. Anais do 50 Congresso da Sociedade Brasileira de Economia, Administração e Sociologia Rural, 2012.
39. YAMAGUCHI, C. K. ; Motta, D.S. ; LOPES, G.S.C. ; SOUZA, I.R. ; **WATANABE, M.** . Jogos de Empresa: Um Estudo Bibliográfico entre os anos de 1996-2011. In: IX Congresso Virtual de Administração, 2012, São Paulo. Anais do IX Congresso Virtual de Administração, 2012.
40. YAMAGUCHI, C. K. ; **WATANABE, M.** ; VIEIRA, A. C. P. . Evidenciação das informações socioambientais e o compromisso com a responsabilidade ambiental. In: XX SIMPEP - Simpósio de Engenharia de Produção, 2012, Bauru. XIX SIMPEP - Simpósio de Engenharia de Produção, 2012.
41. **WATANABE, M.** ; Cruzetta, A. . Determinantes operacionais alinhados às estratégias de um empresa do segmento de plásticos descartáveis localizadas no sul de Santa Catarina. In: IV Seminário de Ciências Sociais Aplicadas, 2014, Criciúma. Anais do IV Seminário de Ciências Sociais Aplicadas. Criciúma: Ed. UNESC, 2014.
42. **WATANABE, M.** ; OLSSON, I. M. . Estudo da produção de arroz sob ótica do uso e mudança do uso da terra. In: IV Semana de Ciência e Tecnologia UNESC, 2013, Criciúma. Anais da IV Semana de Ciência e Tecnologia da UNESC. Criciúma: Ed. UNESC, 2013.
43. TOE, H. C. Z. D. ; **WATANABE, M.** . A tomada de decisão nos comitês de bacia do estado de santa catarina: o caso do comitê da bacia do rio Araranguá/SC, Brasil. In: IV Semana de Ciência e Tecnologia UNESC, 2013, Criciúma. Anais da IV Semana de Ciência e Tecnologia da UNESC. Criciúma: Ed. UNESC, 2013.
44. YAMAGUCHI, C. K. ; **WATANABE, M.** ; VIEIRA, A. C. P. ; FELISBERTO, Z. . CONHECIMENTO AMBIENTAL E O COMPROMISSO COM O CONSUMO SUSTENTÁVEL NAS ORGANIZAÇÕES.. In: ISEE Conferência 2012 - Economia Ecológica e Rio +20: Desafios e Contribuições para uma Economia Verde, 2012, Rio de Janeiro. ISEE Conferência 2012 - Economia Ecológica e Rio +20: Desafios e Contribuições para uma Economia Verde, 2012.
45. YAMAGUCHI, C. K. ; VIEIRA, A. C. P. ; **WATANABE, M.** ; FELISBERTO, Z. . INSERÇÃO DA VARIÁVEL AMBIENTAL NA CONTABILIDADE COMO MEIO DE CONSOLIDAR O DESENVOLVIMENTO SUSTENTÁVEL NAS ORGANIZAÇÕES. In: ISEE Conferência 2012 - Economia Ecológica e Rio +20: Desafios e Contribuições para uma Economia Verde, 2012, Rio de Janeiro. ISEE Conferência 2012 - Economia Ecológica e Rio +20: Desafios e Contribuições para uma Economia Verde, 2012.



1. OLIVEIRA, T. E. ; FREITAS, D. S. ; **GIANEZINI, M.** . Perspectivas de cadeia de valor da Pecuária Sustentável. Pubvet (Londrina), v. 8, n.3, p. 1665, 2014.
2. BRANDAO, F. S. ; **GIANEZINI, M.** ; RUVIARO, C. F. . Internacionalização da indústria frigorífica de carne bovina no Brasil. Pubvet (Londrina), v. 8, n.4, p. 1673, 2014.
3. RUVIARO, C. F. ; **GIANEZINI, M.** ; DILL, M. D. . Líder gerencial e liderança na sociedade contemporânea: um estudo na perspectiva da teoria da complexidade. Cairu em Revista, v. 3, p. ., 2014.
4. BRANDAO, F. S. ; CEOLIN, A. C. ; **GIANEZINI, M.** ; SOUZA, I. R. ; VIEIRA, A.C.P. . O comércio internacional e a assimetria de informações no âmbito da rodada Doha. Revista UNIABEU, v. 7, p. 273-288, 2014.
5. CEOLIN, A. C. ; ABICHT, A. M. ; **GIANEZINI, M.** ; BRANDAO, F. S. ; RUVIARO, C. F. . Sinalização da informação institucional na produção e comercialização de alimentos e de bioenergia no Brasil. Espacios (Caracas), v. 35, p. 13, 2014.
6. YAMAGUCHI, C. K. ; WATANABE, M. ; **GIANEZINI, M.** . Environmental accounting of the rice industry in southern Brazil. American International Journal of Contemporary Research, v. 4, p. 67-80, 2014.
7. **Gianezi, Miguelangelo** ; RUVIARO, CLAUDIO FAVARINI ; SANTOS JÚNIOR, SÍLVIO ; WATANABE, MELISSA . Notes on the evolution of agricultural machinery. Ambiência (UNICENTRO), v. 10, p. 381-388, 2014.
8. DILL, M. D. ; CORTE, V. F. D. ; OLIVEIRA, C. A. O. ; BARCELLOS, J. O. J. ; Canozzi, M.E.A. ; **GIANEZINI, M.** . Venda Direta: O Principal Canal de Comercialização de Carne Bovina e Suína das Agroindústrias Rurais do Brasil. Rama : Revista em Agronegócio e Meio Ambiente, v. 7, p. 337-357, 2014.
9. **GIANEZINI, M.** ; BARCELLOS, J. O. J. ; RUVIARO, CLAUDIO F. ; OLIVEIRA, T. E. ; DEWES, Homero . Sustainability and Market Orientation in the Brazilian Beef Chain. Journal of Agricultural Science and Technology (USA. Print), v. 4, p. 249-260, 2014.
10. **GIANEZINI, M.** ; DESTRO, L. N. ; ZILLI, J. C. ; WATANABE, M. . Notas sobre mudanças tecnológicas na produção e agroindústria de aves na região da Amrec, SC. Pubvet (Londrina), v. 8, p. 1768-v.8, n.17, 2014.
11. DILL, M. D. ; SOUZA, A. R. L. ; OLIVEIRA, T. E. ; **GIANEZINI, M.** . Intensificação com equilíbrio: desafios da produção sustentável de alimentos. Rama : Revista em Agronegócio e Meio Ambiente, v. 6, p. 247-260, 2013.
12. SANTOS JUNIOR, S. ; FISCHER, A. ; SEHNEM, S. ; WAQUIL, P. D. ; **GIANEZINI, M.** . Padronização de produtos das agroindústrias rurais e a inserção nos mercados. Redes (Santa Cruz do Sul. Online), v. 18, p. 155-176, 2013.
13. **GIANEZINI, M.** ; RUVIARO, C. F. ; BRANDAO, F. S. ; LEONARDI, A. . Comércio internacional de terras e seus reflexos na segurança alimentar dos países africanos. Teoria e Evidencia Economica (UPF), v. 41, p. 35-47, 2013.
14. **GIANEZINI, M.** ; MOURA, G. A. . Dois pesos, uma medida: gestão social da cidade no contexto de Lucas do Rio Verde e de Nova Hartz. Omnes Humanitate, v. 3, p. 72-85, 2013.
15. **GIANEZINI, M.** ; SALDIAS, R. N. S. ; LEITE, R. C. ; WINCK, C. A. ; RUVIARO, C. F. . Diversificação produtiva e estratégias competitivas para o desenvolvimento regional: um estudo na Quarta Colônia-RS entre os anos de 2000 e 2010.. Sociedade e Desenvolvimento Rural, v. 7, p. 61-73, 2013.
16. **GIANEZINI, M.** ; DALFOVO, W. C. T. ; WINCK, C. A. ; SANTOS JUNIOR, S. . Atividades agropecuárias e política socioambiental na Amazônia Legal. Educação Ambiental em Ação, v. 46, p. 1674, 2013.
17. WINCK, CESAR AUGUSTUS ; DALLA PASQUA, SANDRA ; FISCHER, AUGUSTO ; **Gianezi, Miguelangelo** . PROCESSO SUCESSÓRIO EM PROPRIEDADES RURAIS NA REGIÃO OESTE DE SANTA CATARINA. CEU Arkos La Universidad Vallartense, v. 11, p. 115-127, 2013.
18. **GIANEZINI, M.** ; SAGGIN, K. D. ; Brandão, Fernanda S. ; Winck, César A. ; RUVIARO, C. F. ; LEONARDI, A. . Competitividade, capacidade de inovação e desenvolvimento regional: inter-relações no contexto do agronegócio suinícola no oeste de Santa Catarina. RDE. Revista de Desenvolvimento Econômico, v. 15, p. 16-24, 2013.
19. **GIANEZINI, M.** ; VIEIRA, A.C.P. ; WATANABE, M. ; YAMAGUCHI, C. K. . Contribuições interdisciplinares para estudos regionais. Revista de Iniciação Científica (Criciúma), v. 11, p. 27-38, 2013.
20. WINCK, C. A. ; **GIANEZINI, M.** ; RUVIARO, C. F. ; DEWES, H. ; DESSIMON, J. A. . Perspectives of the brazilian poultry industry for the chinese consumer market. Journal of Food Science and Engineering, v. 2, p. 24-37, 2012.
21. **GIANEZINI, M.** ; MATEI, A. P. ; FLORES, S. ; DILL, M. D. ; WINCK, C. A. . Evolução de eventos sobre meio ambiente e seus reflexos na responsabilidade socioambiental das empresas: reflexões para a conscientização ambiental. Educação Ambiental em Ação, v. 39, p. 1185, 2012.
22. LEONARDI, A. ; CORONEL, D. A. ; SCARTON, L. ; WINCK, C. A. ; **GIANEZINI, M.** . Orientação regional e competitividade das exportações brasileiras de carne bovina no período de 2000-2009. Revista do CCEI, v. 16, p. 238-253, 2012.

23. GIANEZINI, K. ; **GIANEZINI, M.** . Reflexões sobre os modelos taylorista-fordista e a educação à distância. *Omnes Humanitate*, v. 2, p. 366, 2012.
24. BRANDAO, F. S. ; CEOLIN, A. C. ; RUVIARO, C. F. ; **GIANEZINI, M.** ; DIAS, E. A. . O papel do agronegócio brasileiro na redução de emissão de gases de efeito estufa. *Agro@mbiente On-line*, v. 6, p. 84-90, 2012.
25. BRANDAO, F. S. ; CEOLIN, A. C. ; **GIANEZINI, M.** ; RUVIARO, C. F. ; DIAS, E. A. ; BARCELLOS, J. O. J. . Orientação para mercado externo do café brasileiro. *Coffee Science*, v. 7, p. 275-283, 2012.
26. RUVIARO, C. F. ; **GIANEZINI, M.** ; Ruviaro, Clandio F. ; Brandão, Fernanda S. ; Winck, César A. ; Dewes, Homero . Life cycle assessment in Brazilian agriculture facing worldwide trends. *Journal of Cleaner Production* <sup>JCR</sup>, v. 28, p. 9-24, 2012.
27. **GIANEZINI, M.** ; SALDIAS, R. N. S. ; CEOLIN, A. C. ; BRANDAO, F. S. ; DIAS, E. A. ; RUVIARO, C. F. . Geotecnologia aplicada ao agronegócio: conceitos, pesquisa e oferta. *Economia & tecnologia (UFPR)*, v. 8, p. 168-174, 2012.
28. **GIANEZINI, M.** ; ALVES, A. B. ; TEHEMAYER, C. A. ; REVILLION, J. P. P. . Diferenciação de produto e inovação na indústria agroalimentar: a inserção de alimentos funcionais no Brasil. *RACE : Revista de Administração, Contabilidade e Economia*, v. 1, p. 9-25, 2012.
29. **GIANEZINI, M.** ; RUVIARO, C. F. ; BRANDAO, F. S. ; CEOLIN, A. C. ; DIAS, E. A. ; SCHIMIDT, V. . Contaminação no processo produtivo do vinho e os riscos para o agronegócio vitivinícola. *Revista Brasileira de Produtos Agroindustriais*, v. 14, p. 299-303, 2012.
30. **GIANEZINI, M.** ; SALDIAS, R. ; RUVIARO, C. F. . Gestão, fidelização e desenvolvimento local: perspectivas contemporâneas em duas cooperativas do Rio Grande do Sul. *Gestão Contemporânea (FAPA)*, v. 12, p. 257-271, 2012.
31. NUSS, A. (Org.) ; **GIANEZINI, M.** (Org.) . *Temas de Gestão Financeira e Agronegócios 1*. 1. ed. Campo Novo do Parecis: ATC Publicações, 2013. v. 2. 125p .
32. **GIANEZINI, M.** . Etapas organizacionais (ou gestão) para a captação de recursos. In: RAMOS, I. C. A.; MOURA, P. G. M.. (Org.). *Captação de recursos para projetos sociais*. 1ed.Curitiba: InterSaberes, 2013, v. 1, p. 37-45.
33. GARCIA, B. P. ; BRANDAO, F. S. ; **GIANEZINI, M.** . Certificação de processos e produto na cadeia da carne bovina brasileira: instrumentos, trâmites e aspectos institucionais. In: NUSS, A.; GIANEZINI, M.. (Org.). *Temas de Gestão Financeira e Agronegócios 1*. 1ed.Campo Novo do Parecis: ATC Publicações, 2013, v. 1, p. 102-123.
34. CAMILO, S. P. O. ; WATANABE, M. ; **GIANEZINI, M.** . Relações comerciais entre Brasil e China no segmento vestuário: uma análise histórico-descritiva. In: IV Seminário de Ciências Sociais Aplicadas, 2014, Criciúma. *Anais do IV Seminário de Ciências Sociais Aplicadas*. Criciúma: UNESC, 2014. v. 4. p. 1533.
35. YAMAGUCHI, C. K. ; WATANABE, M. ; **GIANEZINI, M.** ; MANDELLI, L. . Conhecimento da temática contabilidade ambiental nas indústrias de arroz na região Sul do Brasil. In: II Seminário Integrado de Ensino, Pesquisa e Extensão, 2014, Camboriú. *Anais Eletrônicos do II Seminário Integrado de Ensino, Pesquisa e Extensão II SIEPE*. Camboriú: Instituto Federal Catarinense, 2014. v. II.
36. AFFONSO, M. Z. ; **GIANEZINI, M.** ; WINCK, C. A. . Análise SWOT aplicada à pecuária de leite no Brasil. In: 52 Congresso da SOBER, 2014, Goiânia. *Anais do 52 Congresso da SOBER*, 2014. v. 52.
37. **GIANEZINI, M.** ; SALDIAS, R. N. S. ; LEITE, R. C. ; WINCK, C. A. . Diversificação produtiva e estratégias competitivas para o desenvolvimento regional: um estudo na Quarta Colônia-RS entre os anos de 2000 e 2010. In: 51 Congresso da Sociedade Brasileira de Economia, Administração e Sociologia Rural, 2013, Belém. *Anais do 51 Congresso da Sober*. Brasília: SOBER, 2013.
38. KERTISCHKA, F. ; **GIANEZINI, M.** . O Marketing de Relacionamento como ferramenta auxiliar na gestão de Instituições de Educação Superior particulares. In: X Congresso Online de Administração, 2013, Virtual. *Anais do X Congresso Online de Administração*, 2013.
39. BARCELLOS, J. O. J. ; CANOZZI, M. E. ; MCNANUS, C. M. ; OLIVEIRA, T. E. ; OAIGEN, R. P. ; CANELLAS, L. C. ; MARQUES, P. R. ; LAMPERT, V. N. ; **GIANEZINI, M.** . A reconfiguração dos sistemas de produção de bovinos de corte para a próxima década. In: VIII Jornada NESPRO - I Simpósio Internacional sobre sistemas de produção de bovinos de corte, 2013, Porto Alegre. *VIII Jornada NESPRO, I Simpósio Internacional sobre Sistemas de Produção de Bovinos de Corte*. Porto Alegre: UFRGS, 2013. v. 8. p. 197-221.
40. FELISBERTO, B. G. ; WATANABE, M. ; MUELLER, R. R. ; LOPES, G. C. ; **GIANEZINI, M.** . A ética na administração de empresas na ótica da conduta empresarial japonesa. In: Congresso Mundial de Administração, 2013, Gramado. *Anais do IX Congresso Mundial de Administração*. Brasília: CFA/Livera, 2013. v. 9.
41. **GIANEZINI, M.** ; DALFOVO, W. C. T. ; WINCK, C. A. ; SANTOS JUNIOR, S. . Redes, alianças e atividades agropecuárias: uma experiência de política socioambiental na Amazônia legal.. In: 50º Congresso da Sociedade

- Brasileira de Economia, Administração e Sociologia Rural, 2012, Vitória-ES. Anais do 50 Congresso da SOBER. Brasília-DF, 2012.
42. BRANDAO, F. S. ; CEOLIN, A. C. ; **GIANEZINI, M.** ; RUVIARO, C. F. . Assimetria de informação no comércio internacional de alimentos: o caso da rodada Doha. In: 50 Congresso da Sociedade Brasileira de Economia, Administração e Sociologia Rural, 2012, Vitória-ES. Anais do 50 Congresso da SOBER. Brasília-DF, 2012.
  43. **GIANEZINI, M.** ; DESTRO, L. N. . Oferta de tecnologia para produção avícola na região Sul de Santa Catarina: estudo a partir de uma feira agropecuária. In: IV Seminário de Ciências Sociais Aplicadas, 2014, Criciúma. Anais do IV Seminário de Ciências Sociais Aplicadas. Criciúma: UNESC, 2014. v. 4. p. 1492.
  44. ZILLI, J. C. ; **GIANEZINI, M.** . Modelos de gestão de portos e terminais portuários em Santa Catarina e seus reflexos no desenvolvimento socioeconômico regional. In: IV Seminário de Ciências Sociais Aplicadas, 2014, Criciúma. Anais IV Seminário de Ciências Sociais Aplicadas. Criciúma: UNESC, 2014. v. 4. p. 1486.
  45. GONCALVES, J. P. ; **GIANEZINI, M.** . Políticas socioambientais na região sul de Santa Catarina. In: IV Seminário de Ciências Sociais Aplicadas, 2014, Criciúma. Anais do IV Seminário de Ciências Sociais Aplicadas. Criciúma: UNESC, 2014. v. 4. p. 1495.
  46. YAMAGUCHI, C. K. ; **GIANEZINI, M.** ; WATANABE, M. . Accounting and Environmental Responsibility in Rice Processing Industries in Southern Brazil. In: SASE s 26th Annual Conference, 2014, Chicago. Proceedings of SASE s 26th Annual Conference, 2014. v. 26.
  47. YAMAGUCHI, C. K. ; WATANABE, M. ; **GIANEZINI, M.** . Innovation in the Production Process of Rice in Consortium with the Production of Mallards Beijing in Southern Brazil. In: SASE s 26th Annual Conference, 2014, Chicago. Proceedings of SASE s 26th Annual Conference, 2014. v. 26.
  48. FREITAS, D. S. ; OLIVEIRA, T. E. ; ROVEDDER, J. ; **GIANEZINI, M.** . Consumer perception on beef sustainability in Porto Alegre, southern Brazil.. In: I Simpósio Internacional Sobre Sistemas de Produção de Bovinos de Corte, 2013, Porto Alegre. Resumos do I Simpósio Internacional Sobre Sistemas de Produção de Bovinos de Corte.. Porto Alegre: NESPRO/SENAR, 2013. v. 8.
  49. **GIANEZINI, M.** ; BARCELLOS, J. O. J. ; DEWES, H. . Impacts of introduction and growth of cattle herd in Brazilian Legal Amazon. In: XIII World Congress of Rural Sociology, 2012, Lisboa. Anais do XIII World Congress of Rural Sociology - The new rural world: from crises to opportunities. Lisboa: IRSA, 2012. v. 1. p. CD-ROM.
  50. **GIANEZINI, M.** ; RUVIARO, C. F. ; BARCELLOS, J. O. J. . The growth of cattle herd in Brazilian Legal Amazon: land availability and emerging technologies. In: 28 International Conference of Agricultural Economists, 2012, Foz do Iguaçu. Participant´s Handbook. Boston: IAAE, 2012. v. 1. p. 206-207.

#### **SILVIO PARODI OLIVEIRA CAMILO**

1. BREY, N. K. ; **CAMILO, S. P. O.** ; MARCON, R. ; Rodrigo Bandeira-de-Mello . Conexões Políticas em Estruturas de propriedade: o governo como acionistas em uma análise descritiva. RAM. Revista de Administração Mackenzie (Online), v. 15, p. 98-124, 2014
2. LAZZARETTI, K. ; GODOI, C. K. ; **CAMILO, S. P. O.** ; MARCON, R. . Gender Diversity in the Boards of Directors of Brazilian Businesses. Gender in Management (Print), v. 28, p. 94-110, 2013.
3. **CAMILO, S. P. O.** ; MARCON, R. ; BANDEIRA-DE-MELLO, R. . CONEXÕES POLÍTICAS DAS FIRMAS E SEUS EFEITOS NA PERFORMANCE: UMA CONVERGÊNCIA ENTRE AS PERSPECTIVAS DA GOVERNANÇA E DA DEPENDÊNCIA DE RECURSOS: Um ensaio teórico. Revista Alcance (Online), v. 19, p. 241-258, 2012
4. **CAMILO, S. P. O.** ; MARCON, R. ; BANDEIRA-DE-MELLO, R. . Conexões Políticas e Desempenho: um Estudo das Firms Listadas na BM&FBovespa. RAC. Revista de Administração Contemporânea (Online), v. 16, p. 784-805, 2012
5. BREY, Nathanael K. ; **CAMILO, S. P. O.** ; MARCON, Rosilene ; Rodrigo Bandeira-de-Mello, . CONEXÕES POLÍTICAS DAS EMPRESAS POR ESTRUTURAS DE PROPRIEDADE: UMA ABORDAGEM DO GOVERNO COMO ACIONISTA. RACE : Revista de Administração, Contabilidade e Economia, v. 11, p. 319-350, 2012
6. **CAMILO, S. P. O.** . Conexões Políticas e Desempenho: um Estudo das Firms Listadas na BM&FBovespa. 1. ed. Saarbrücken: OmniScriptum GmbH & Co. KG, 2014. v. 1. 280p .
7. **CAMILO, S. P. O.** ; WATANABE, M. ; GIANEZINI, M. . Relações Comerciais Entre Brasil e China no Segmento Vestuário: uma análise histórico-descritiva. In: IV Seminário de Ciências Sociais Aplicadas, 2014, Criciúma. Desenvolvimento sócio econômico: uma abordagem interdisciplinar. Criciúma: UNESC, 2014. v. 4.
8. DAROSI, G. C. M. ; XAVIER, W. G. ; **CAMILO, S. P. O.** . Fundos Soberanos de Riqueza: Análise do Desempenho do Fundo Soberano do Brasil no Período de 2009 a 2012. In: XXXVIII Enanpad 2014, 2014, Rio de Janeiro. XXXVIII Enanpad 2014, 2014.

- ECCO, I. L. ; **CAMILO, S. P. O.** . CONSELHOS DE ADMINISTRAÇÃO DAS EMPRESAS REGULADAS NO BRASIL: Conexões políticas e o seu desempenho. In: VI Encontro de Estudos em Estratégia - 3Es, 2013, Bento Gonçalves. 3Es 2013, 2013.
9. Xavier, Wlamir G. ; **CAMILO, S. P. O.** ; MARCON, R. . Business Groups Ownership Structure in Emerging Countries. In: AIB 2013 Annual Meeting, 2013, Istanbul. AIB 2013 Annual Meeting, 2013. v. 1. p. 1-22.
10. **CAMILO, S. P. O.** . DETERMINANTES DA INOVAÇÃO: UMA PROPOSTA DE ANÁLISE DAS EMPRESAS DA MESORREGIÃO DO EXTREMO SUL CATARINENSE. In: Simpósio Internacional de Inovação e Sustentabilidade (IS2IS), 2013, São Paulo. II SIMPÓSIO INTERNACIONAL DE GESTÃO DE PROJETOS (SINGEP) e I SIMPÓSIO INTERNACIONAL DE INOVAÇÃO E SUSTENTABILIDADE (IS2IS), 2013.
11. Kellen Lazzaretti ; Christiane Kleinubing Godoi ; Marcon, Rosilene ; **CAMILO, S. P. O.** . Gender Diversity In The Boards Of Directors Of Brazilian Businesses: Analysis Of The Glass Ceiling Phenomenon. In: European Academy Management, 2012, ROTTERDAM. EURAM 12TH, 2012.
12. BREY, N. K. ; **CAMILO, S. P. O.** . Conexões Políticas em Estruturas de Propriedade: o governo como acionista. In: Encontro Nacional dos Pesquisadores em Administração-EnAnpad 2012, 2012, Rio de Janeiro. XXXVI Encontro da ANPAD, 2012.
13. LAZZARETTI, K. ; GODOI, C. K. ; **CAMILO, S. P. O.** . Desigualdade de Gênero nos Conselhos de Administração das Empresas Brasileiras: uma análise à luz do fenômeno do Teto de Vidro. In: Encontro Nacional de Pesquisadores em Administração - EnAnpad-2012, 2012, Rio de Janeiro. XXXVI ENANPAD 2012, 2012.
14. Xavier, Wlamir G. ; **CAMILO, S. P. O.** ; MARCON, R. ; BANDEIRA-DE-MELLO, R. . The ownership structure of Business Groups and the influence of the Institutional Environment. In: Academy of International Business - US SE Chapter, 2012, Fort Lauderdale. 2012 Annual Meeting of the Academy of International Business Southeast USA Chapter, 2012.
15. VILLAN, W. J. ; **CAMILO, S. P. O.** . Políticas Públicas Desenvolvimentistas e suas Influências na Competitividade do Setor Têxtil Catarinense. In: IV Seminário de Ciências Sociais Aplicadas, 2014, Criciúma. Desenvolvimento sócio econômico: uma abordagem interdisciplinar. Criciúma: UNESC, 2014. v. 4.
16. MANENTI, R. V. A. ; **CAMILO, S. P. O.** . Análise da Disclosure do Conhecimento Explícito por Meio do e-Governo na Gestão Pública: um estudo multicase das prefeituras do estado de santa catarina. In: IV Seminário de Ciências Sociais Aplicadas, 2014, Criciúma. Desenvolvimento sócio econômico: uma abordagem interdisciplinar. Criciúma: UNESC, 2014. v. 4.
17. DOMAGALSKI, L. C. ; **CAMILO, S. P. O.** ; VILLAN, W. J. . Determinantes da Inovação: análise das empresas da mesorregião do extremo sul catarinense. In: IV Seminário de Ciências Sociais Aplicadas, 2014, Criciúma. Desenvolvimento sócio econômico: uma abordagem interdisciplinar. Criciúma: UNESC, 2014. v. 4.

Grupo de Pesquisas: Redes de Comunicação		Situação junto ao CNPQ: Certificado	
Linhas	Nome dos docentes envolvidos	Titulação	Produção científica dos últimos três anos
1. Computação Paralela e Distribuída 2. Engenharia de Software 3. Perícia Forense Computacional 4. Redes de Computadores 5. Segurança da Informação	Paulo João Martins	Mestre	23
	Rogério Antonio Casagrande	Mestre	14

#### PAULO JOÃO MARTINS

1. SIMÕES, PRISCYLA WALESKA ; BONISSONI IZUMI, NARJARA ; SPÍNDOLA CASAGRANDE, RAMON ; DENIPOTTI VERONEZI, CARLOS ; CECHINEL, CRISTIAN ; SNOEYER, MARIA LÚCIA ; LUMMERTZ DA ROCHA, EDROLADO ; MARTINS, Paulo João ; **CASAGRANDE, ROGÉRIO ANTONIO** ; PASQUALI MORETTI, GUSTAVO ; MANENTI, Sandra Aparecida ; VENSON, Ramon ; BISOGNIN CERETTA, LUCIANE ; COMUNELLO, EROS . Classification of Images Acquired with Colposcopy Using Artificial Neural Networks. Cancer Informatics, v. 13, p. 119-124, 2014.

2. SIMÕES, Priscyla Waleska Targino de Azevedo ; **MARTINS, P. J.** ; CASAGRANDE, Rogério Antônio ; MADEIRA, Kristian ; MATTOS, Merisandra Côrtes de ; MANENTI, Sandra Aparecida ; ROSA, Maria Inês da ; DAL PIZZOL, Felipe ; VENSON, Ramon ; CORAL, Leandro Natal ; SOUZA, Gabriel Scheffer de ; PANDINI, Jeison Cleiton ; CASSETTARI JUNIOR, José Márcio ; MORETTI, Gustavo Pasquali ; CESCONETTO, Samuel . Using a model of parallel distributed processing associated with data mining in the characterization of sexuality in a university population. *Studies in Health Technology and Informatics*, v. 192, p. 1135-1135, 2013.
3. BARBOSA, A. C. G. (Org.) ; SCARPATO, C. V. (Org.) ; **MARTINS, P. J.** (Org.) . *Anais do VI Congresso Sul Brasileiro de Computação*. VI. ed. Criciúma: Unesc, 2012. v. 1. 150p
4. GAVA, E. M. ; FELIPPE, G. ; MADEIRA, K. ; PALHANO, M. B. ; MATTOS, M. C. ; **MARTINS, P. J.** ; SIMÕES, P. W. T. A. . O Algoritmo Density-Based Spatial Clustering of Applications With Noise (DBSCAN) na Clusterização dos Indicadores de Dados Ambientais. In: VI Congresso Sul Brasileiro de Computação (SulComp 2012), 2012, Criciúma, SC. *Anais do VI Congresso Sul Brasileiro de Computação*. Criciúma, SC: UNESC, 2012.
5. SILVA, W. B. ; **MARTINS, P. J.** . Interfaceamento entre Dispositivos Móveis e Jogos Eletrônicos de Computadores Utilizando o Acelerômetro Baseado no Sistema Operacional Android. In: VI Congresso Sul Brasileiro de Computação, 2012, Criciúma. *Anais Sulcomp*. Criciúma: Editora Unesc, 2012. v. 6.
6. BENTO, M. G. ; **MARTINS, P. J.** . Aplicação VoIP por meio da Tecnologia Wireless. In: VI Congresso Sul Brasileiro de Computação, 2012, Criciúma. *Anais Sulcomp*. Criciúma: Editora Unesc, 2012. v. 6.
7. BORTOLOTTI, F. ; **MARTINS, P. J.** ; GIORDANI, F. . Aplicação TCommerce baseado no Subsistema Procedural do Middleware Ginga Ginga-J. In: VI Congresso Sul Brasileiro de Computação, 2012, Criciúma. *Anais Sulcomp*. Criciúma: Editora Unesc, 2012. v. 6.
8. Carvalho, Aniceto Júlio João de ; **MARTINS, P. J.** ; CORAL, S. . Análise Forense em Personal Digital Assistant (PDA) com Windows Mobile: Técnicas, Procedimentos e Ferramentas. In: VI Congresso Sul Brasileiro de Computação, 2012, Criciúma. *Anais Sulcomp*. Criciúma: Editora Unesc, 2012. v. 6.
9. **MARTINS, P. J.** ; SIMÕES, P. W. T. A. . CERTIFICAÇÃO DIGITAL EM UM SISTEMA DE SEGUNDA OPINIÃO FORMATIVA. In: VI Congresso Sul Brasileiro de Computação, 2012, Criciúma. *Anais Sulcomp*. Criciúma: Editora Unesc, 2012. v. 6.
10. PASETO, G. R. ; **MARTINS, P. J.** . VPN em uma Rede Sem Fio Mesh Utilizando o Protocolo de Roteamento OLSR. In: VI Congresso Sul Brasileiro de Computação, 2012, Criciúma. *Anais Sulcomp*. Criciúma: Editora Unesc, 2012. v. 6.
11. Carlessi, Lucas da Silva ; **MARTINS, P. J.** . Estudos de Caso de Segurança em Redes Sem Fio Utilizando Ferramentas para Monitoramento e Detecção de Ataques. In: VI Congresso Sul Brasileiro de Computação, 2012, Criciúma. *Anais Sulcomp*. Criciúma: Editora Unesc, 2012. v. 6.
12. Patrício, Gustavo Costa ; **MARTINS, P. J.** . ESTUDO DE CASO NO GOOGLE APP ENGINE: DESENVOLVIMENTO DE UM PROTÓTIPO BASEADO EM COMPUTAÇÃO EM NUVEM. In: VI Congresso Sul Brasileiro de Computação, 2012, Criciúma. *Anais Sulcomp*. Criciúma: Editora Unesc, 2012. v. 6.
13. SIMÕES, Priscyla Waleska Targino de Azevedo ; **MARTINS, P. J.** ; CASAGRANDE, Rogério Antônio . Utilization of JPPF in parallel processing of Data Mining Algorithms. In: International Conference on Health and Social Care Information Systems and Technologies (HCist'2013), 2013, Lisboa / Portugal. *Book of Industry papers, poster papers and abstracts of the CENTERSI 2013 / ProjMAN 2013 / HCist 2013*. Lisboa / Portugal: SciKA, 2013. Lisboa / Portugal, 2013. p. 265-268.
14. **MARTINS, P. J.** ; SIMÕES, Priscyla Waleska Targino de Azevedo ; CASAGRANDE, Rogério Antônio . Distributed processing applied to the clustering algorithm Robust-C-Prototypes in characterizing of a smoking population. In: International Conference on Health and Social Care Information Systems and Technologies (HCist'2013), 2013, Lisboa / Portugal. International Conference on Health and Social Care Information Systems and Technologies (HCist'2013), 2013, Lisboa / Portugal. Lisboa / Portugal: *Book of industry papers, poster papers and abstracts of the CENTERIS 2013 / ProjMAN 2013 / HCist 2013*. p. 228-232.
15. CROTTI JUNIOR, A. ; CASSETTARI JUNIOR, J. M. ; MATTOS, M. C. ; **MARTINS, P. J.** ; ROSA, M. I. ; SIMÕES, P. W. T. A. . Use of Algorithms Based on Fuzzy Logic Robust C-Prototypes and Unsupervised Robust C-Prototypes in the Clustering of a Database of Sepsis. In: 34th Annual International Conference of the IEEE Engineering in Medicine and Biology Society (2012 IEEE EMBS), 2012, San Diego / CA / USA. *Abstract Book - 34th Annual International Conference of the IEEE Engineering in Medicine and Biology Society (2012 IEEE EMBS)*, 2012. p. 605-605.

16. BROVEDA, N. C. ; **MARTINS, P. J.** ; SIMÕES, P. W. T. A. ; CASAGRANDE, R. A. . Certificação Digital em um Sistema de Segunda Opinião Formativa. In: XIII Congresso Brasileiro de Informática em Saúde (CBIS 2012), 2012, Curitiba, PR. Anais do XIII Congresso Brasileiro de Informática em Saúde (CBIS 2012). São Paulo, SP: SBIS, 2012.
17. BROVEDA, N. C. ; **MARTINS, P. J.** ; SIMÕES, P. W. T. A. . Certificação Digital em um Sistema de Segunda Opinião Formativa. In: VI Congresso Sul Brasileiro de Computação (SulComp 2012), 2012, Criciúma, SC. Anais do VI Congresso Sul Brasileiro de Computação. Criciúma, SC: UNESC, 2012.
18. VENSON, R. ; SOUZA, G. S. ; CORAL, L. N. ; CASSETTARI JUNIOR, J. M. ; CASAGRANDE, R. A. ; **MARTINS, P. J.** ; SIMÕES, P. W. T. A. . Características da utilização do JPPF no Processamento Distribuído de Dados Processados por um Algoritmo de Clusterização de Data Mining. In: III Semana de Ciência e Tecnologia / XII Seminário de Iniciação Científica / IV Salão de Extensão / II Salão de Ensino, 2012, Criciúma, SC. Anais da III Semana de Ciência e Tecnologia. Criciúma, SC: UNESC, 2012.
19. VENSON, R. ; PANDINI, J. C. ; CESCINETTO, S. ; **MARTINS, P. J.** ; MADEIRA, K. ; MATTOS, M. C. ; SIMÕES, P. W. T. A. . Avaliação e Validação Interna do Módulo de Dempster-Shafer na Shell Pegasus Uncertainty Modeling. In: III Semana de Ciência e Tecnologia / XII Seminário de Iniciação Científica / IV Salão de Extensão / II Salão de Ensino, 2012, Criciúma, SC. Anais da III Semana de Ciência e Tecnologia. Criciúma, SC: UNESC, 2012. v. 6.
20. Ramon Venson. Descoberta de Conhecimento sobre uso do Tabaco em uma População Universitária. 2013. Iniciação Científica. (Graduando em Ciência da Computação) - Universidade do Extremo Sul Catarinense. Orientador: Paulo João Martins.
21. Leandro Luiz Mazzuchello. Mineração de Bases de dados da saúde utilizadas nos experimentos de avaliação de desempenho em CPU e cluster de computadores. 2013. Iniciação Científica. (Graduando em Ciência da Computação) - Universidade do Extremo Sul Catarinense, Fundação de Amparo à Pesquisa e Inovação do Estado de Santa Catarina. Orientador: Paulo João Martins.
22. Willian Mateus Machado da Silva. Estudo de Caso de Computação em Nuvem. 2012. Iniciação Científica. (Graduando em Ciência da Computação) - Universidade do Extremo Sul Catarinense. Orientador: Paulo João Martins.
23. Ana Paula Ronzani Panato. Mineração de Bases de dados da saúde utilizadas nos experimentos de avaliação de desempenho em CPU e cluster de computadores. 2012. 2012. Iniciação Científica. (Graduando em Ciência da Computação) - Universidade do Extremo Sul Catarinense, Conselho Nacional de Desenvolvimento Científico e Tecnológico. Orientador: Paulo João Martins.

#### **ROGERIO ANTONIO CASAGRANDE**

1. SIMÕES, PRISCYLA WALESKA ; BONISSONI IZUMI, NARJARA ; SPÍNDOLA CASAGRANDE, RAMON ; DENIPOTTI VERONEZI, CARLOS ; CECHINEL, CRISTIAN ; SNOEYER, MARIA LÚCIA ; LUMMERTZ DA ROCHA, EDROLADO ; MARTINS, Paulo João ; **CASAGRANDE, ROGÉRIO ANTONIO** ; PASQUALI MORETTI, GUSTAVO ; MANENTI, Sandra Aparecida ; VENSON, Ramon ; BISOGNIN CERETTA, LUCIANE ; COMUNELLO, EROS . Classification of Images Acquired with Colposcopy Using Artificial Neural Networks. Cancer Informatics, v. 13, p. 119-124, 2014.
2. SIMÕES, Priscyla Waleska Targino de Azevedo ; SIMÕES, Priscyla Waleska Targino de Azevedo ; **CASAGRANDE, R. A.** ; MARTINS, Paulo João ; MADEIRA, Kristian ; MATTOS, Merisandra Côrtes de ; MANENTI, Sandra Aparecida ; ROSA, Maria Inês da ; DAL PIZZOL, Felipe ; VENSON, Ramon ; CORAL, Leandro Natal ; SOUZA, Gabriel Scheffer de ; PANDINI, Jeison Cleiton ; CASSETTARI JUNIOR, José Márcio ; MORETTI, Gustavo Pasquali ; CESCINETTO, Samuel . Using a model of parallel distributed processing associated with data mining in the characterization of sexuality in a university population. Studies in Health Technology and Informatics, v. 192, p. 1135-1135, 2013.
3. SIMÕES, P. W. T. A. ; MARTINS, P. J. ; **CASAGRANDE, R. A.** ; MADEIRA, K. ; MATTOS, M. C. ; SOUZA, G. S. ; PANDINI, J. C. ; [ROSA, M. I.](#) ; Dal Pizzol ; BARBOSA, A. C. G. ; VENSON, R. ; CORAL, L. N. ; CASSETTARI JUNIOR, José Márcio ; MORETTIA, G. P. ; CROTTI JUNIOR, A. ; CESCINETTO, S. ; MANENTI, S. A. ; MEDEIROS, L. S. ; CERETTA, L. B. ; ARAUJO, V. R. N. . Distributed Processing applied to the clustering algorithm Robust C-Prototypes in characterizing of a smoking population. In: International Conference on Health and Social Care Information Systems and Technologies, 2013, Lisboa. Book of abstracts of the International Conference on Health and Social Care Information Systems and Technologies, 2013.
4. SIMÕES, P. W. T. A. ; MARTINS, P. J. ; **CASAGRANDE, R. A.** ; MADEIRA, K. ; MATTOS, M. C. ; SOUZA, G. S. ; PANDINI, J. C. ; Rosa, M. I. ; Dal Pizzol ; BARBOSA, A. C. G. ; VENSON, R. ; CORAL, L. N. ; CASSETTARI JUNIOR, J. M. ; MORETTIA, G. P. ; CROTTI JUNIOR, A. ; CESCINETTO, S. ; MANENTI, S. A. ; MEDEIROS, L. S. ; CERETTA, L. B. ; ARAUJO, V. R. N. . Utilization of JPPF in parallel processing of Data Mining algorithms. In: International

- Conference on Health and Social Care Information Systems and Technologies, 2013, Lisboa. Book of abstracts of the International Conference on Health and Social Care Information Systems and Technologies, 2013.
5. VENSON, R. ; SOUZA, G. S. ; CORAL, L. N. ; CASSETTARI JUNIOR, J. M. ; **CASAGRANDE, R. A.** ; MARTINS, P. J. ; SIMÕES, P. W. T. A. . Características da utilização do JPPF no Processamento Distribuído de Dados Processados por um Algoritmo de Clusterização de Data Mining. In: III Semana de Ciência e Tecnologia / XII Seminário de Iniciação Científica / IV Salão de Extensão / II Salão de Ensino, 2012, Criciúma. Anais da III Semana de Ciência e Tecnologia., 2012.
  6. VENSON, R. ; SIMÕES, Priscyla Waleska Targino de Azevedo ; **CASAGRANDE, R. A.** ; MARTINS, P. J. . Avaliação de performance de modelos computacionais distribuídos para aplicações web. In: III Simpósio de Integração Científica e Tecnológica do Sul Catarinense, 2014, Sombrio-SC. Anais do III Simpósio de Integração Científica e Tecnológica do Sul Catarinense. Sombrio / SC: IFSC, 2014.
  7. MARTINS, P. J. ; SIMÕES, P. W. T. A. ; **CASAGRANDE, R. A.** ; MADEIRA, K. ; MATTOS, M. C. ; MANENTI, S. A. ; Dal Pizzol ; BARBOSA, A. C. G. ; ARAUJO, V. R. N. ; VENSON, R. ; CORAL, L. N. ; SOUZA, G. S. ; PANDINI, J. C. ; CASSETTARI JUNIOR, J. M. ; CROTTI JUNIOR, A. ; MORETTIA, G. P. ; CESCINETTO, S. ; MEDEIROS, L. S. ; [ROSA, M. I.](#) . Utilização do JPPF no processamento paralelo de algoritmos de Data Mining. In: IV Escola Regional de Alto Desempenho de São Paulo (ERAD-SP 2013), 2013, São Carlos. Anais da IV Escola Regional de Alto Desempenho de São Paulo, 2013.
  8. MARTINS, P. J. ; SIMÕES, P. W. T. A. ; **CASAGRANDE, R. A.** ; MADEIRA, K. ; MATTOS, M. C. ; MANENTI, S. A. ; Dal Pizzol ; BARBOSA, A. C. G. ; ARAUJO, V. R. N. ; VENSON, R. ; CORAL, L. N. ; SOUZA, G. S. ; PANDINI, J. C. ; CASSETTARI JUNIOR, J. M. ; CROTTI JUNIOR, A. ; MORETTIA, G. P. ; CESCINETTO, S. ; MEDEIROS, L. S. ; [ROSA, M. I.](#) . Uso do JPPF na melhora do desempenho computacional na mineração de uma base de tabagismo. In: IV Escola Regional de Alto Desempenho de São Paulo (ERAD-SP 2013), 2013, São Carlos. Anais da IV Escola Regional de Alto Desempenho de São Paulo, 2013.
  9. MARTINS, P. J. ; ARAUJO, L. L. C. ; SIMÕES, P. W. T. A. ; **CASAGRANDE, R. A.** ; VENSON, R. . Estudo de Caso no Google App Engine: Desenvolvimento de um Protótipo Baseado em Computação em Nuvem. In: IV Semana de Ciência e Tecnologia (IV SC&T), 2013, Criciúma. Anais da IV Semana de Ciência e Tecnologia, 2013.
  10. ARAUJO, L. L. C. ; MARTINS, P. J. ; **CASAGRANDE, R. A.** ; SIMÕES, P. W. T. A. . Controle de Banda em Redes TCP/IP Utilizando Linux com WEBHTB. In: IV Semana de Ciência e Tecnologia (IV SC&T), 2013, Criciúma. Anais da IV Semana de Ciência e Tecnologia, 2013.
  11. VENSON, R. ; MARTINS, P. J. ; MATTOS, M. C. ; **CASAGRANDE, R. A.** ; SIMÕES, P. W. T. A. . Balanceamento de Carga Utilizando o Cluster JPPF por Meio do Algoritmo Proporcional. In: IV Semana de Ciência e Tecnologia (IV SC&T), 2013, Criciúma. Anais da IV Semana de Ciência e Tecnologia, 2013.
  12. SIMÕES, P. W. T. A. ; **CASAGRANDE, R. A.** ; MARTINS, P. J. ; CASSETTARI JUNIOR, J. M. . Certificação Digital em um Sistema de Segunda Opinião Formativa. In: XIII Congresso Brasileiro de Informática em Saúde, 2012, Curitiba. CBIS 2012, 2012.
  13. CORAL, L. N. ; FOGACA, A. M. ; GOULART, F. B. ; CESCINETTO, S. ; **CASAGRANDE, R. A.** ; SIMÕES, P. W. T. A. ; [ROSA, M. I.](#) . Interoperabilidade na troca de Mensagens entre Sistemas de Registro Eletrônico em Saúde a Partir do Padrão HI7-CDA. In: III Semana de Ciência e Tecnologia / XII Seminário de Iniciação Científica / IV Salão de Extensão / II Salão de Ensino, 2012, Criciúma. III Semana de Ciência e Tecnologia / XII Seminário de Iniciação Científica / IV Salão de Extensão / II Salão de Ensino, 2012.
  14. VENSON, R. ; SIMÕES, P. W. T. A. ; **CASAGRANDE, R. A.** ; MARTINS, P. J. . Avaliação de Performance de Modelos Computacionais Distribuídos para Aplicações Web.. Revista Técnico-Científica do IFSC, 2014.

<b>Grupo de Pesquisas:</b> Desenvolvimento em Realidade Aumentada, Jogos Digitais e Dispositivos Móveis		<b>Situação junto ao CNPQ:</b> Certificado	
Linhas	Nome dos docentes envolvidos	Titulação	Produção científica dos últimos três anos
1. Computação Aplicada ao Entretenimento	Luciano Antunes	Mestre	9
	Rogério Antonio Casagrande	Mestre	14
2. Computação aplicada às Tecnologias Assistivas	Paulo João Martins	Mestre	0
3. Comunicação e multimeios			

4. Jogos Digitais, Dispositivos Móveis, TV Digital e Robótica	Christine Vieira Scarpato	Mestre	1
5. Linguagens Formais. Compiladores. Grafos. Teoria da Computação	Sergio Coral	Especialista	0
6. Processamento Digital de Imagens			
7. Realidade Aumentada, Visão Computacional, Reconstrução de Modelos 3D e GPU.			

#### LUCIANO ANTUNES

1. **ANTUNES, LUCIANO** ; ANGIOLETTO, ELIDIO ; MELO, CAROLINA RESMINI ; DA ROCHA, MÁRCIO ROBERTO ; MADEIRA, ALEXANDRE CANARIN ; MENDES, ERLON . Study of Adsorption Kinetics of Heavy Metals in Acid Drainage from Coal Mining in Type A Zeolites. Materials Science Forum (Online) <sup>JCR</sup>, v. 727-728, p. 1530-1534, 2012.
2. **ANTUNES, Luciano** ; BARBOSA, A. C. G. . INCLUSÃO DIGITAL NA APAE: A INFORMÁTICA NA PROMOÇÃO DOS DIREITOS DA CIDADANIA E DA EDUCAÇÃO POR MEIO DA ACESSIBILIDADE AOS RECURSOS DE INFORMAÇÃO E COMUNICAÇÃO ÀS PESSOAS COM DEFICIÊNCIA. In: V Semana de Ciência e Tecnologia da UNESC, 2014, Criciúma. ANAIS DA V Semana de Ciência e Tecnologia, 2014.
3. **ANTUNES, Luciano** . DESENVOLVIMENTO DO AGENDAMENTO MÉDICO EM ORIENTAÇÃO A OBJETO. In: V Semana de Ciência e Tecnologia da UNESC, 2014, Criciúma. ANAIS DA V Semana de Ciência e Tecnologia, 2014.
4. **ANTUNES, Luciano** . FERRAMENTA AUXILIAR PARA MONITORAMENTO DE BANCOS DE DADOS FIREBIRD. In: V Semana de Ciência e Tecnologia da UNESC, 2014, Criciúma. ANAIS DA V Semana de Ciência e Tecnologia, 2014.
5. **ANTUNES, Luciano** . DESENVOLVIMENTO DA APLICAÇÃO PARA A CRIAÇÃO DE REFERENCIAS CONFORME REGRAS DA ABNT. In: IV Semana de Ciência e Tecnologia da UNESC, 2014, Criciúma. Anais da IV Semana de Ciência e Tecnologia, 2014.
6. **ANTUNES, Luciano** . Desenvolvimento e Portabilidade de Sistema de Cálculo para dispositivos Móveis. In: VI Sulcomp, 2012, Criciúma. Anais Sulcomp, 2012.
7. **ANTUNES, Luciano** . SOFTWARE DE CATALOGAÇÃO DE PLANTAS: PARA DISPOSITIVOS MÓVEIS. In: IV Semana de Ciência e Tecnologia da UNESC, 2013, Criciúma. Anais da IV Semana de Ciência e Tecnologia, 2014.
8. **ANTUNES, Luciano** . Study of adsorption kinetics of heavy metals in acid drainage from coal mining in type A zeolites. Materials Science Forum (Online) <sup>JCR</sup>, 2012.
9. **ANTUNES, LUCIANO** ; ANGIOLETTO, ELIDIO ; MELO, CAROLINA RESMINI ; DA ROCHA, MÁRCIO ROBERTO ; MADEIRA, ALEXANDRE CANARIN ; MENDES, ERLON . Study of Adsorption Kinetics of Heavy Metals in Acid Drainage from Coal Mining in Type A Zeolites. Materials Science Forum (Online) <sup>JCR</sup>, v. 727-728, p. 1530-1534, 2012.

#### ROGERIO ANTONIO CASAGRANDE

1. SIMÕES, PRISCYLA WALESKA ; BONISSONI IZUMI, NARJARA ; SPÍNDOLA CASAGRANDE, RAMON ; DENIPOTTI VERONEZI, CARLOS ; CECHINEL, CRISTIAN ; SNOEYER, MARIA LÚCIA ; LUMMERTZ DA ROCHA, EDROLADO ; MARTINS, Paulo João ; **CASAGRANDE, ROGÉRIO ANTONIO** ; PASQUALI MORETTI, GUSTAVO ; MANENTI, Sandra Aparecida ; VENSON, Ramon ; BISOGNIN CERETTA, LUCIANE ; COMUNELLO, EROS . Classification of Images Acquired with Colposcopy Using Artificial Neural Networks. Cancer Informatics, v. 13, p. 119-124, 2014.
2. SIMÕES, Priscyla Waleska Targino de Azevedo ; SIMÕES, Priscyla Waleska Targino de Azevedo ; **CASAGRANDE, R. A.** ; MARTINS, Paulo João ; MADEIRA, Kristian ; MATTOS, Merisandra Côrtes de ; MANENTI, Sandra Aparecida ; ROSA, Maria Inês da ; DAL PIZZOL, Felipe ; VENSON, Ramon ; CORAL, Leandro Natal ; SOUZA, Gabriel Scheffer de ; PANDINI, Jeison Cleiton ; CASSETTARI JUNIOR, José Márcio ; MORETTI, Gustavo Pasquali ; CESCINETTO, Samuel . Using a model of parallel distributed processing associated with data mining in the characterization of sexuality in a university population. Studies in Health Technology and Informatics, v. 192, p. 1135-1135, 2013.
3. SIMÕES, P. W. T. A. ; MARTINS, P. J. ; **CASAGRANDE, R. A.** ; MADEIRA, K. ; MATTOS, M. C. ; SOUZA, G. S. ; PANDINI, J. C. ; [ROSA, M. I.](#) ; Dal Pizzol ; BARBOSA, A. C. G. ; VENSON, R. ; CORAL, L. N. ; CASSETTARI JUNIOR, José Márcio ; MORETTIA, G. P. ; CROTTI JUNIOR, A. ; CESCINETTO, S. ; MANENTI, S. A. ; MEDEIROS, L. S. ; CERETTA, L. B. ; ARAUJO, V. R. N. . Distributed Processing applied to the clustering algorithm Robust C-Prototypes in characterizing of a smoking population. In: International Conference on Health and Social Care



- Information Systems and Technologies, 2013, Lisboa. Book of abstracts of the International Conference on Health and Social Care Information Systems and Technologies, 2013.
4. SIMÕES, P. W. T. A. ; MARTINS, P. J. ; **CASAGRANDE, R. A.** ; MADEIRA, K. ; MATTOS, M. C. ; SOUZA, G. S. ; PANDINI, J. C. ; Rosa, M. I. ; Dal Pizzol ; BARBOSA, A. C. G. ; VENSON, R. ; CORAL, L. N. ; CASSETTARI JUNIOR, J. M. ; MORETTIA, G. P. ; CROTTI JUNIOR, A. ; CESCINETTO, S. ; MANENTI, S. A. ; MEDEIROS, L. S. ; CERETTA, L. B. ; ARAUJO, V. R. N. . Utilization of JPPF in parallel processing of Data Mining algorithms. In: International Conference on Health and Social Care Information Systems and Technologies, 2013, Lisboa. Book of abstracts of the International Conference on Health and Social Care Information Systems and Technologies, 2013.
  5. VENSON, R. ; SOUZA, G. S. ; CORAL, L. N. ; CASSETTARI JUNIOR, J. M. ; **CASAGRANDE, R. A.** ; MARTINS, P. J. ; SIMÕES, P. W. T. A. . Características da utilização do JPPF no Processamento Distribuído de Dados Processados por um Algoritmo de Clusterização de Data Mining. In: III Semana de Ciência e Tecnologia / XII Seminário de Iniciação Científica / IV Salão de Extensão / II Salão de Ensino, 2012, Criciúma. Anais da III Semana de Ciência e Tecnologia., 2012.
  6. VENSON, R. ; SIMÕES, Priscyla Waleska Targino de Azevedo ; **CASAGRANDE, R. A.** ; MARTINS, P. J. . Avaliação de performance de modelos computacionais distribuídos para aplicações web. In: III Simpósio de Integração Científica e Tecnológica do Sul Catarinense, 2014, Sombrio-SC. Anais do III Simpósio de Integração Científica e Tecnológica do Sul Catarinense. Sombrio / SC: IFSC, 2014.
  7. MARTINS, P. J. ; SIMÕES, P. W. T. A. ; **CASAGRANDE, R. A.** ; MADEIRA, K. ; MATTOS, M. C. ; MANENTI, S. A. ; Dal Pizzol ; BARBOSA, A. C. G. ; ARAUJO, V. R. N. ; VENSON, R. ; CORAL, L. N. ; SOUZA, G. S. ; PANDINI, J. C. ; CASSETTARI JUNIOR, J. M. ; CROTTI JUNIOR, A. ; MORETTIA, G. P. ; CESCINETTO, S. ; MEDEIROS, L. S. ; [ROSA, M. I.](#) . Utilização do JPPF no processamento paralelo de algoritmos de Data Mining. In: IV Escola Regional de Alto Desempenho de São Paulo (ERAD-SP 2013), 2013, São Carlos. Anais da IV Escola Regional de Alto Desempenho de São Paulo, 2013.
  8. MARTINS, P. J. ; SIMÕES, P. W. T. A. ; **CASAGRANDE, R. A.** ; MADEIRA, K. ; MATTOS, M. C. ; MANENTI, S. A. ; Dal Pizzol ; BARBOSA, A. C. G. ; ARAUJO, V. R. N. ; VENSON, R. ; CORAL, L. N. ; SOUZA, G. S. ; PANDINI, J. C. ; CASSETTARI JUNIOR, J. M. ; CROTTI JUNIOR, A. ; MORETTIA, G. P. ; CESCINETTO, S. ; MEDEIROS, L. S. ; [ROSA, M. I.](#) . Uso do JPPF na melhora do desempenho computacional na mineração de uma base de tabagismo. In: IV Escola Regional de Alto Desempenho de São Paulo (ERAD-SP 2013), 2013, São Carlos. Anais da IV Escola Regional de Alto Desempenho de São Paulo, 2013.
  9. MARTINS, P. J. ; ARAUJO, L. L. C. ; SIMÕES, P. W. T. A. ; **CASAGRANDE, R. A.** ; VENSON, R. . Estudo de Caso no Google App Engine: Desenvolvimento de um Protótipo Baseado em Computação em Nuvem. In: IV Semana de Ciência e Tecnologia (IV SC&T), 2013, Criciúma. Anais da IV Semana de Ciência e Tecnologia, 2013.
  10. ARAUJO, L. L. C. ; MARTINS, P. J. ; **CASAGRANDE, R. A.** ; SIMÕES, P. W. T. A. . Controle de Banda em Redes TCP/IP Utilizando Linux com WEBHTB. In: IV Semana de Ciência e Tecnologia (IV SC&T), 2013, Criciúma. Anais da IV Semana de Ciência e Tecnologia, 2013.
  11. VENSON, R. ; MARTINS, P. J. ; MATTOS, M. C. ; **CASAGRANDE, R. A.** ; SIMÕES, P. W. T. A. . Balanceamento de Carga Utilizando o Cluster JPPF por Meio do Algoritmo Proporcional. In: IV Semana de Ciência e Tecnologia (IV SC&T), 2013, Criciúma. Anais da IV Semana de Ciência e Tecnologia, 2013.
  12. SIMÕES, P. W. T. A. ; **CASAGRANDE, R. A.** ; MARTINS, P. J. ; CASSETTARI JUNIOR, J. M. . Certificação Digital em um Sistema de Segunda Opinião Formativa. In: XIII Congresso Brasileiro de Informática em Saúde, 2012, Curitiba. CBIS 2012, 2012.
  13. CORAL, L. N. ; FOGACA, A. M. ; GOULART, F. B. ; CESCINETTO, S. ; **CASAGRANDE, R. A.** ; SIMÕES, P. W. T. A. ; [ROSA, M. I.](#) . Interoperabilidade na troca de Mensagens entre Sistemas de Registro Eletrônico em Saúde a Partir do Padrão HL7-CDA. In: III Semana de Ciência e Tecnologia / XII Seminário de Iniciação Científica / IV Salão de Extensão / II Salão de Ensino, 2012, Criciúma. III Semana de Ciência e Tecnologia / XII Seminário de Iniciação Científica / IV Salão de Extensão / II Salão de Ensino, 2012.
  14. VENSON, R. ; SIMÕES, P. W. T. A. ; **CASAGRANDE, R. A.** ; MARTINS, P. J. . Avaliação de Performance de Modelos Computacionais Distribuídos para Aplicações Web.. Revista Técnico-Científica do IFSC, 2014.

#### **CHRISTINE VIEIRA SCARPATO**

1. **SCARPATO, Christine V.** ; OLIVEIRA, F. ; TRICHES, J. ; ABEL, J. S. ; FAVERI, M. Q. ; CORTINA, M. O. C. ; GOULART, P. M. . Revitalização da biblioteca do presídio Santa Augusta-SC & PAES-UNESC. 2013. (Apresentação de Trabalho/Outra

Grupo de Pesquisas: Extensão em Terapia Nutricional		Situação junto ao CNPQ: Certificado	
Linhas	Nome dos docentes envolvidos	Titulação	Produção científica dos últimos três anos
Grupo de Pesquisa e Extensão em Terapia Nutricional	Marco Antonio da Silva	Doutor	4
	Angela Martinha Bongioiolo	Mestre	0
	Maria Cristina Gonçalves de Souza	Mestre	0
	Michele Biff	Mestre	0
	Adriana Soares Lobo	Mestre	2

#### MARCO ANTONIO DA SILVA

- SILVA, Marco Antonio da et al. Enteral nutrition discontinuation and outcomes in general critically ill patients. **Clinics**, São Paulo, v. 2, n. 68, p.173-177, fev. 2013.
- TRESPCH, Sintia et al. Segurança alimentar e nutricional e prevalência de obesidade infantil no contexto da educação para o trabalho, Criciúma, SC. In: VIEIRA, Reginaldo de Souza et al (Org.). **Coletânea de direito sanitário e saúde coletiva**: Volume 1. Criciúma: Unesc, 2014. p. 646-655.
- MORAES, Luana et al. Diagnóstico do estado nutricional das crianças de 0 a 10 anos do bairro Santa Bárbara/Criciúma/SC – ações do Pet-Saúde Criciúma linha 05. In: VIEIRA, Reginaldo de Souza et al (Org.). **Coletânea de direito sanitário e saúde coletiva**: Volume 1. Criciúma: Unesc, 2014. p. 195-205.
- DIMMER, Nadia Webber et al. PET Saúde – linha de pesquisa 05 com crianças de 0 a 10 anos do bairro Vila Belmiro/Jardim União – Criciúma/SC. In: VIEIRA, Reginaldo de Souza et al (Org.). **Coletânea de direito sanitário e saúde coletiva**: Volume 1. Criciúma: Unesc, 2014. p. 333-347.

#### ADRIANA SOARES LOBO

- COLONETTI, Tamy; LOBO, Adriana Soares. Aleitamento Materno e Obesidade em Escolares de Criciúma. **Revista Inova Saúde**, Criciúma, v. 1, n. 1, nov. 2012.
- COLONETTI, T.; LOBO, A. S. . Duração do aleitamento materno e fatores associados à amamentação em escolares da rede pública de ensino de um município de Santa Catarina. **Nutrição Brasil**, v. 12, p. 68-73, 2013.

Grupo de Pesquisas: Educação a Distância na Graduação		Situação junto ao CNPQ: Certificado	
Linhas	Nome dos docentes envolvidos	Titulação	Produção científica dos últimos três anos
<ol style="list-style-type: none"> <li>A Aprendizagem Matemática na Modalidade de Educação a Distância: Estratégias Pedagógicas, os Meios e a Linguagem na Produção do Material Didático para a Internet.</li> <li>Ambiente Virtual de Aprendizagem.</li> <li>Avaliação Institucional e Avaliação da Aprendizagem na EaD.</li> <li>Construção do Conhecimento: Concepções Epistemológicas e Estratégias Pedagógicas em Educação a Distância.</li> <li>Educação a Distância na Graduação.</li> <li>Os Recursos Educacionais Abertos</li> </ol>	Elisa Netto Zanette	Mestre	13
	Graziela Fátima Giacomazzo	Doutora	12
	Evânio Ramos Nicoleit	Mestre	5
	Leila Lais Gonçalves	Mestre	2
	Ledina Lentz Pereira	Doutora	6
	Almerinda Tereza Bianca Bez Batti Dias	Mestre	20

Digitais e a Educação Matemática.			
7. Proposta de Revisão da Linguagem Utilizada no Curso de Cálculo a Distância.			
8. Tecnologias de desenvolvimento de objetos de aprendizagem.			
9. Universidade e Inovações Pedagógicas no Contexto das Tecnologias			
10. Ambiente Virtual de Aprendizagem.			
11. Proposta de Revisão da Linguagem Utilizada no Curso de Cálculo a Distância.			
12. Tecnologias de desenvolvimento de objetos de aprendizagem.			
13. Universidade e Inovações Pedagógicas no Contexto das Tecnologias.			

#### ELISA NETTO ZANETTE

- GIACOMAZZO, G.F. ; **ZANETTE, E. N.** ; DIAS, A. T. B. B. B. ; SANTOS, C. R. ; FIUZA, P. J. . Instrumentalização para EaD. 1. ed. Criciúma/SC: UNESC, 2013. v. 1. 103p .
- ZANETTE, E. N.** (Org.) ; GIACOMAZZO, G. F. (Org.) ; FIUZA, P. J. (Org.) . Tecnologias e Inovações nas Práticas Pedagógicas: Trajetórias e Experiências.. 1. ed. JUNDIAI/SP: Paco Editorial, 2012. v. 1. 121p .
- ZANETTE, E. N.** ; SANTOS, C. R. ; GIACOMAZZO, G. F. ; FIUZA, P. J. . Educação a distância no Ensino Superior: a Experiência de uma Equipe Multidisciplinar.. In: ZANETTE, E.N; GIACOMAZZO, G.F.; FIUZA, P.J.. (Org.). Tecnologias e Inovações nas Práticas Pedagógicas: Trajetórias e Experiências.. 1ed.Jundiaí/SP: Paco Editorial, 2012, v. 1, p. 13-24.
- SANTOS, C. R. ; GIACOMAZZO, G. F. ; FIUZA, P. J. ; **ZANETTE, E. N.** . Educação a Distância, Inovação e Práticas Pedagógicas: Trajetórias da Formação Docente no Ensino Superior. In: ZANETTE, E.N; GIACOMAZZO, G.F.; FIUZA, P.J.. (Org.). Tecnologias e Inovações nas Práticas Pedagógicas: Trajetórias e Experiências.. 1ed.Jundiaí/SP: Paco Editorial, 2012, v. 1, p. 25-37.
- ZANETTE, E. N.** ; NICOLEIT, E. R. ; GIACOMAZZO, G.F. . A Produção do Material Didático no Contexto Cooperativo e Colaborativo da Disciplina de Cálculo Diferencial e Integral, na Modalidade de Educação a Distância, na Graduação. In: ZANETTE, E.N; GIACOMAZZO, G.F.; FIUZA, P.J.. (Org.). Tecnologias e Inovações nas Práticas Pedagógicas: Trajetórias e Experiências.. 1oed.Jundiaí/SP: Paco Editora, 2012, v. 1, p. 38-48.
- ZANETTE, E. N.** ; PEREIRA, Ledina Lentz ; GIACOMAZZO, G.F. ; NICOLEIT, E. R. . O Ensino e a Aprendizagem do Cálculo Diferencial e Integral com o uso das Tecnologias da Informação e Comunicação: Um Processo Investigativo. In: Elisa Netto Zanette; Graziela Fátima Giacomazzo; Patricia Jantsch Fiuza.. (Org.). Tecnologias e Inovações nas Práticas Pedagógicas: Trajetórias e Experiências.. 1eded.Jundiaí/SP: Paco Editora, 2012, v. 1, p. 49-72.
- DIAS, A. T. B. B. B. ; GIACOMAZZO, G.F. ; **ZANETTE, E. N.** ; SANTOS, C. R. ; FIUZA, P. J. . Organização Didático-Pedagógica de uma Disciplina da Graduação na Modalidade de Educação a Distância: uma Experiência Colaborativa e Interinstitucional. In: ZANETTE, E.N; GIACOMAZZO, G.F.; FIUZA, P.J.. (Org.). Tecnologias e Inovações nas Práticas Pedagógicas: Trajetórias e Experiências.. 1eded.Jundiaí/SP: Paco Editora, 2012, v. 1, p. 73-84.
- GIACOMAZZO, G.F. ; PELEGRIN, D. C. ; SOUZA, G. P. ; **ZANETTE, E. N.** ; SANTOS, C. R. ; FIUZA, P. J. . Planejamento e Desenvolvimento do Objeto de Aprendizagem: Regulação da Liberação dos Hormônios Sexuais Masculinos RLHSM. In: ZANETTE, E.N; GIACOMAZZO, G.F.; FIUZA, P.J.. (Org.). Tecnologias e Inovações nas Práticas Pedagógicas: Trajetórias e Experiências. 1eded.Jundiaí/SP: Paco Editora, 2012, v. 1, p. 85-96.
- NICOLEIT, E. R. ; GONCALVES, L. L. ; GIACOMAZZO, G.F. ; **ZANETTE, E. N.** ; VIEIRA, E.E.M ; CRUZ ; CARLESSI, I.J.L. . Objetos de Aprendizagem para Suporte à Aprendizagem. In: ZANETTE, E.N; GIACOMAZZO, G.F.; FIUZA, P.J.. (Org.). Tecnologias e Inovações nas Práticas Pedagógicas: Trajetórias e Experiências.. 1eded.Jundiaí/SP: Paco Editora, 2012, v. 1, p. 97-118.

10. FIUZA, P. J. ; **ZANETTE, E. N.** ; NICOLEIT, E. R. ; GIACOMAZZO, G.F. ; SANTOS, C. R. . Construindo Novas Interações: AVA e Lousa Digital Interativa no Ensino Superior. In: ZANETTE, E.N; GIACOMAZZO, G.F.; FIUZA, P.J.. (Org.). Tecnologias e Inovações nas Práticas Pedagógicas: Trajetórias e Experiências. 1eded.Jundiaí/SP: Paco Editora, 2012, v. 1, p. 131-140.
11. GIACOMAZZO, G.F. ; FIUZA, P. J. ; SANTOS, C. R. ; DIAS, A. T. B. B. B. ; NICOLEIT, E. R. ; **ZANETTE, E. N.** . Aplicações para a Ferramenta de Avaliação Online Quiz na UNESC. In: ZANETTE, E.N; GIACOMAZZO, G.F.; FIUZA, P.J.. (Org.). Tecnologias e Inovações nas Práticas Pedagógicas: Trajetórias e Experiências. 1eded.Jundiaí/SP: Paco Editora, 2012, v. 1, p. 141-154.
12. GIACOMAZZO, G.F. ; **ZANETTE, E. N.** . Metodologia presencial on-line na Educação a Distância: possibilidades e desafios em curso superior de tecnologia na Unesc. In: 20o CIAED CONGRESSO INTERNACIONAL ABED DE EDUCAÇÃO A DISTÂNCIA, 2014, CURITIBA - PR. ANAIS DO 20o CIAED CONGRESSO INTERNACIONAL ABED DE EDUCAÇÃO A DISTÂNCIA, 2014.
13. **ZANETTE, E. N.** ; CASAGRANDE, S. M. . A MONITORIA ONLINE NA DISCIPLINA DE CALCULO DIFERENCIAL E INTEGRAL II NO CURSO DE ENGENHARIA DE PRODUÇÃO DA UNESC. In: Semana de Ciência & Tecnologia da Unesc - 11º Seminário de Iniciação Científica, o 3º Salão de Extensão, o 1º Salão de Ensino e a 1ª Feira do Inventor., 2013, Criciúma. Anais da IV Semana de Ciência e Tecnologia da UNESC [recurso eletrônico]; XIII Seminário de Iniciação Científica; V Salão de Extensão; III Salão de Ensino: Ciência: Saúde e Esporte. Criciúma: Ed. UNESC, 2013. v. -. p. ---.

#### **GRAZIELA FÁTIMA GIACOMAZZO**

1. **GIACOMAZZO, G.F.** ; ZANETTE, E. N. ; DIAS, A. T. B. B. B. ; SANTOS, C. R. ; FIUZA, P. J. . Instrumentalização para EaD. 1. ed. Criciúma/SC: UNESC, 2013. v. 1. 103p .
2. ZANETTE, E. N. (Org.) ; **GIACOMAZZO, G. F. (Org.)** ; FIUZA, P. J. (Org.) . Tecnologias e Inovações nas Práticas Pedagógicas: Trajetórias e Experiências.. 1. ed. JUNDIAI/SP: Paco Editorial, 2012. v. 1. 121p
3. ZANETTE, E. N. ; SANTOS, C. R. ; **GIACOMAZZO, G. F.** ; FIUZA, P. J. . Educação a distância no Ensino Superior: a Experiência de uma Equipe Multidisciplinar.. In: ZANETTE, E.N; GIACOMAZZO, G.F.; FIUZA, P.J.. (Org.). Tecnologias e Inovações nas Práticas Pedagógicas: Trajetórias e Experiências.. 1ed.Jundiaí/SP: Paco Editorial, 2012, v. 1, p. 13-24.
4. SANTOS, C. R. ; **GIACOMAZZO, G. F.** ; FIUZA, P. J. ; ZANETTE, E. N. . Educação a Distância, Inovação e Práticas Pedagógicas: Trajetórias da Formação Docente no Ensino Superior. In: ZANETTE, E.N; GIACOMAZZO, G.F.; FIUZA, P.J.. (Org.). Tecnologias e Inovações nas Práticas Pedagógicas: Trajetórias e Experiências.. 1ed.Jundiaí/SP: Paco Editorial, 2012, v. 1, p. 25-37.
5. ZANETTE, E. N. ; NICOLEIT, E. R. ; **GIACOMAZZO, G.F.** . A Produção do Material Didático no Contexto Cooperativo e Colaborativo da Disciplina de Cálculo Diferencial e Integral, na Modalidade de Educação a Distância, na Graduação. In: ZANETTE, E.N; GIACOMAZZO, G.F.; FIUZA, P.J.. (Org.). Tecnologias e Inovações nas Práticas Pedagógicas: Trajetórias e Experiências.. 1oed.Jundiaí/SP: Paco Editora, 2012, v. 1, p. 38-48.
6. ZANETTE, E. N. ; PEREIRA, Ledina Lentz ; **GIACOMAZZO, G.F.** ; NICOLEIT, E. R. . O Ensino e a Aprendizagem do Cálculo Diferencial e Integral com o uso das Tecnologias da Informação e Comunicação: Um Processo Investigativo. In: Elisa Netto Zanette; Graziela Fátima Giacomazzo; Patricia Jantsch Fiuza.. (Org.). Tecnologias e Inovações nas Práticas Pedagógicas: Trajetórias e Experiências.. 1eded.Jundiaí/SP: Paco Editora, 2012, v. 1, p. 49-72.
7. DIAS, A. T. B. B. B. ; **GIACOMAZZO, G.F.** ; ZANETTE, E. N. ; SANTOS, C. R. ; FIUZA, P. J. . Organização Didático-Pedagógica de uma Disciplina da Graduação na Modalidade de Educação a Distância: uma Experiência Colaborativa e Interinstitucional. In: ZANETTE, E.N; GIACOMAZZO, G.F.; FIUZA, P.J.. (Org.). Tecnologias e Inovações nas Práticas Pedagógicas: Trajetórias e Experiências.. 1eded.Jundiaí/SP: Paco Editora, 2012, v. 1, p. 73-84.
8. **GIACOMAZZO, G.F.** ; PELEGRIN, D. C. ; SOUZA, G. P. ; ZANETTE, E. N. ; SANTOS, C. R. ; FIUZA, P. J. . Planejamento e Desenvolvimento do Objeto de Aprendizagem: Regulação da Liberação dos Hormônios Sexuais Masculinos RLHSM. In: ZANETTE, E.N; **GIACOMAZZO, G.F.**; FIUZA, P.J.. (Org.). Tecnologias e Inovações nas Práticas Pedagógicas: Trajetórias e Experiências. 1eded.Jundiaí/SP: Paco Editora, 2012, v. 1, p. 85-96.
9. NICOLEIT, E. R. ; GONCALVES, L. L. ; **GIACOMAZZO, G.F.** ; ZANETTE, E. N. ; VIEIRA, E.E.M ; CRUZ ; CARLESSI, I.J.L. . Objetos de Aprendizagem para Suporte à Aprendizagem. In: ZANETTE, E.N; GIACOMAZZO, G.F.; FIUZA, P.J.. (Org.). Tecnologias e Inovações nas Práticas Pedagógicas: Trajetórias e Experiências.. 1eded.Jundiaí/SP: Paco Editora, 2012, v. 1, p. 97-118.

10. FIUZA, P. J.; ZANETTE, E. N.; NICOLEIT, E. R.; **GIACOMAZZO, G.F.**; SANTOS, C. R.. Construindo Novas Interações: AVA e Lousa Digital Interativa no Ensino Superior. In: ZANETTE, E.N; GIACOMAZZO, G.F.; FIUZA, P.J.. (Org.). Tecnologias e Inovações nas Práticas Pedagógicas: Trajetórias e Experiências. 1eded.Jundiaí/SP: Paco Editora, 2012, v. 1, p. 131-140.
11. **GIACOMAZZO, G.F.**; FIUZA, P. J.; SANTOS, C. R.; DIAS, A. T. B. B. B.; NICOLEIT, E. R.; ZANETTE, E. N.. Aplicações para a Ferramenta de Avaliação Online Quiz na UNESC. In: ZANETTE, E.N; GIACOMAZZO, G.F.; FIUZA, P.J.. (Org.). Tecnologias e Inovações nas Práticas Pedagógicas: Trajetórias e Experiências. 1eded.Jundiaí/SP: Paco Editora, 2012, v. 1, p. 141-154.
12. **GIACOMAZZO, G.F.**; ZANETTE, E. N.. Metodologia presencial on-line na Educação a Distância: possibilidades e desafios em curso superior de tecnologia na Unesc. In: 20o CIAED CONGRESSO INTERNACIONAL ABED DE EDUCAÇÃO A DISTÂNCIA, 2014, CURITIBA - PR. ANAIS DO 20o CIAED CONGRESSO INTERNACIONAL ABED DE EDUCAÇÃO A DISTÂNCIA, 2014.

#### **EVÂNIO RAMOS NICOLEIT**

1. ZANETTE, E. N.; **NICOLEIT, E. R.**; GIACOMAZZO, G.F.. A Produção do Material Didático no Contexto Cooperativo e Colaborativo da Disciplina de Cálculo Diferencial e Integral, na Modalidade de Educação a Distância, na Graduação. In: ZANETTE, E.N; GIACOMAZZO, G.F.; FIUZA, P.J.. (Org.). Tecnologias e Inovações nas Práticas Pedagógicas: Trajetórias e Experiências.. 1oed.Jundiaí/SP: Paco Editora, 2012, v. 1, p. 38-48.
2. ZANETTE, E. N.; PEREIRA, Ledina Lentz; GIACOMAZZO, G.F.; **NICOLEIT, E. R.**. O Ensino e a Aprendizagem do Cálculo Diferencial e Integral com o uso das Tecnologias da Informação e Comunicação: Um Processo Investigativo. In: Elisa Netto Zanette; Graziela Fátima Giacomazzo; Patricia Jantsch Fiuza.. (Org.). Tecnologias e Inovações nas Práticas Pedagógicas: Trajetórias e Experiências.. 1eded.Jundiaí/SP: Paco Editora, 2012, v. 1, p. 49-72.
3. **NICOLEIT, E. R.**; GONCALVES, L. L.; GIACOMAZZO, G.F.; ZANETTE, E. N.; VIEIRA, E.E.M; CRUZ; CARLESSI, I.J.L.. Objetos de Aprendizagem para Suporte à Aprendizagem. In: ZANETTE, E.N; GIACOMAZZO, G.F.; FIUZA, P.J.. (Org.). Tecnologias e Inovações nas Práticas Pedagógicas: Trajetórias e Experiências.. 1eded.Jundiaí/SP: Paco Editora, 2012, v. 1, p. 97-118.
4. FIUZA, P. J.; ZANETTE, E. N.; **NICOLEIT, E. R.**; GIACOMAZZO, G.F.; SANTOS, C. R.. Construindo Novas Interações: AVA e Lousa Digital Interativa no Ensino Superior. In: ZANETTE, E.N; GIACOMAZZO, G.F.; FIUZA, P.J.. (Org.). Tecnologias e Inovações nas Práticas Pedagógicas: Trajetórias e Experiências. 1eded.Jundiaí/SP: Paco Editora, 2012, v. 1, p. 131-140.
5. GIACOMAZZO, G.F.; FIUZA, P. J.; SANTOS, C. R.; DIAS, A. T. B. B. B.; **NICOLEIT, E. R.**; ZANETTE, E. N.. Aplicações para a Ferramenta de Avaliação Online Quiz na UNESC. In: ZANETTE, E.N; GIACOMAZZO, G.F.; FIUZA, P.J.. (Org.). Tecnologias e Inovações nas Práticas Pedagógicas: Trajetórias e Experiências. 1eded.Jundiaí/SP: Paco Editora, 2012, v. 1, p. 141-154.

#### **LEILA LAIS GONÇALVES**

1. NICOLEIT, E. R.; **GONCALVES, L. L.**; GIACOMAZZO, G.F.; ZANETTE, E. N.; VIEIRA, E.E.M; CRUZ; CARLESSI, I.J.L.. Objetos de Aprendizagem para Suporte à Aprendizagem. In: ZANETTE, E.N; GIACOMAZZO, G.F.; FIUZA, P.J.. (Org.). Tecnologias e Inovações nas Práticas Pedagógicas: Trajetórias e Experiências.. 1eded.Jundiaí/SP: Paco Editora, 2012, v. 1, p. 97-118.
2. **GONÇALVES, L. L.**; NICOLEIT, E. R.; ZANETTE, E. N.. Uso de Padrões W3C no desenvolvimento de conteúdo. In: Elisa Netto Zanette; Graziela Fátima Giacomazzo; Patrícia Jantsch Fiuza. (Org.). Tecnologias e Inovações nas Práticas Pedagógicas: Trajetórias e Experiências. 1ed.Jundiaí -SP: Paco, 2012, v. 01, p. 117-126.

#### **LEDINA LENTZ PEREIRA**

1. ZANETTE, E. N.; **PEREIRA, Ledina Lentz**; GIACOMAZZO, G.F.; NICOLEIT, E. R.. O Ensino e a Aprendizagem do Cálculo Diferencial e Integral com o uso das Tecnologias da Informação e Comunicação: Um Processo Investigativo. In: Elisa Netto Zanette; Graziela Fátima Giacomazzo; Patricia Jantsch Fiuza.. (Org.). Tecnologias e Inovações nas Práticas Pedagógicas: Trajetórias e Experiências.. 1eded.Jundiaí/SP: Paco Editora, 2012, v. 1, p. 49-72.
2. Damazio, Ademir; Rosa, J. E.; **PEREIRA, L. L.**; BANHAR, E. V.. A CONCEPÇÃO DE ÁLGEBRA NA PROPOSIÇÃO DE DAVYDOV PARA O ENSINO DE NÚMERO.. POIÉSIS - Revista do Programa de Pós-Graduação em Educação (Unisul), v. 5, p. 280-299, 2012.

3. **PEREIRA, L. L.** . Puff Models for Simulation of Fugitive Hazardous Emissions in Atmosphere. Journal of Environmental Protection (Print), v. 02, p. 154-161, 2011.
4. Damazio, Ademir ; Cardoso, E. F. M. ; **PEREIRA, L. L.** ; Rosa, J. E. ; FREITAS, D. . Possibilidades Didáticas para Apropriação de Conceitos Matemáticos: Uma Análise a Partir de Painéis Decorativos. In: VI Simpósio sobre Formação de Professores Educação, Currículo e Escola, 2014, Tubarão. VI Simpósio sobre Formação de Professores-SIMFOP, 2014. p. 1-18.
5. Damazio, Ademir; Rosa, J. E.; **Pereira, Ledina Lentz**. Participação em banca de Silvana Citadin Madeira. "Prática" no Ensino de Matemática: uma Leitura com base na objetivação das proposições davydovianas. 2012. Dissertação (Mestrado em Programa de Pós-Graduação em Educação) - Universidade do Extremo Sul Catarinense.
6. Damazio, Ademir; Lopes, Aniemari R.; **PEREIRA, L. L.**. Participação em banca de Daiana Matias Duarte. O ENSINO DO CONCEITO DE FUNÇÃO AFIM: UMA PROPOSIÇÃO COM BASE NA TEORIA DE GALPERIN. 2011. Dissertação (Mestrado em Mestrado em Educação) - Universidade do Extremo Sul Catarinense.

#### **ALMERINDA TEREZA BIANCA BEZ BATTI DIAS**

1. GIACOMAZZO, G.F. ; ZANETTE, E. N. ; **DIAS, A. T. B. B. B.** ; SANTOS, C. R. ; FIUZA, P. J. . Instrumentalização para EaD. 1. ed. Criciúma/SC: UNESC, 2013. v. 1. 103p .
2. **DIAS, A. T. B. B. B.** ; GIACOMAZZO, G.F. ; ZANETTE, E. N. ; SANTOS, C. R. ; FIUZA, P. J. . Organização Didático-Pedagógica de uma Disciplina da Graduação na Modalidade de Educação a Distância: uma Experiência Colaborativa e Interinstitucional. In: ZANETTE, E.N; GIACOMAZZO, G.F.; FIUZA, P.J.. (Org.). Tecnologias e Inovações nas Práticas Pedagógicas: Trajetórias e Experiências.. 1eded.Jundiaí/SP: Paco Editora, 2012, v. 1, p. 73-84.
3. GIACOMAZZO, G.F. ; FIUZA, P. J. ; SANTOS, C. R. ; **DIAS, A. T. B. B. B.** ; NICOLEIT, E. R. ; ZANETTE, E. N. . Aplicações para a Ferramenta de Avaliação Online Quiz na UNESC. In: ZANETTE, E.N; GIACOMAZZO, G.F.; FIUZA, P.J.. (Org.). Tecnologias e Inovações nas Práticas Pedagógicas: Trajetórias e Experiências. 1eded.Jundiaí/SP: Paco Editora, 2012, v. 1, p. 141-154.
4. **DIAS, Almerinda Tereza Bianca Bez Batti** . Semiótica Peirceana: método de análise em pesquisa qualitativa. Indagatio Didactica, v. 5, p. 884-895, 2013
5. HEINZEN, D. A. M. ; **DIAS, Almerinda Tereza Bianca Bez Batti** ; MARINHO, S.V. . Avaliação do Sistema de Medição de Desempenho Organizacional de UMA Instituição de Ensino Superior de Santa Catarina à Luz dos Atributos Desejáveis. Meta: Avaliação, v. 5, p. 327-352-352, 2013.
6. BACK, Ângela Cristina Di Palma ; **DIAS, Almerinda Tereza Bianca Bez Batti** ; DOMINGOS, Rosemary de Fátima de Assis . Contribuições do estudo da categoria tempo nos gêneros discursivos crônica, carta comercial , notícia e entrevista sociolinguística para o ensino da língua materna. Revista Trama (UNIOESTE. Online), v. 18, p. 93, 2012.
7. BACK, Ângela Cristina Di Palma ; **DIAS, Almerinda Tereza Bianca Bez Batti** ; DOMINGOS, Rosemary de Fátima de Assis . Contribuições do estudo da categoria tempo nos gêneros discursivos crônica, carta comercial, notícia e entrevista sociolinguística para o ensino da língua materna. Trama. 18ed.Cascavel: Edunioeste, 2013, v. 9, p. 75-92.
8. **DIAS, Almerinda Tereza Bianca Bez Batti** ; GODOL, C. K. . Integração entre as Práticas Discursivas da Estratégia como Prática Social e do Gênero: Contribuições Epistêmico-Metodológicas. In: XXXVIII EnANPAD, 2014, Rio de Janeiro. XXXVIII EnANPAD: encontro científico de Administração, 2014. v. 1. p. 71-71.
9. NASCIMENTO, S. ; **DIAS, Almerinda Tereza Bianca Bez Batti** ; VERDINELLI, M. A. . Relação do empowerment psicológico com o desempenho individual: um estudo no âmbito universitário. In: VIII Congresso Anpcont,, 2014, Rio de Janeiro. VIII Congresso Anpcont,. Rio de Janeiro: ANPCONT, 2014. v. VI. p. 1-15.
10. **DIAS, Almerinda Tereza Bianca Bez Batti** . Semiótica Peirceana: método de análise em pesquisa qualitativa. In: II Congresso Luso-brasileiro em investigação qualitativa, 2013, Aveiro. II Congresso Luso-brasileiro em investigação qualitativa. Aveiro: Universidade de Aveiro, 2013. v. Único. p. 44-44.
11. **DIAS, Almerinda Tereza Bianca Bez Batti** ; ALBERTON, A. ; PORTO JUNIOR, A. S. . Finanças Comportamentais: um estudo com professores universitários sobre o sentimento de aversão à perda. In: XXXVII EnANPAD 2013, 2013, Rio de Janeiro. XXXVII EnANPAD 2013, 2013. v. 1. p. 1-16.
12. **DIAS, Almerinda Tereza Bianca Bez Batti** ; TONIAL, G. ; CASSOL, A. ; ROSSETTO, C. R. . Estudo da Adaptação Estratégica e das Capacidades Estratégicas da empresa Celulose Irani S.A.. In: XXXVII EnANAPD, 2013, Rio de Janeiro. XXXVII EnANAPD, 2013. v. 1. p. 1-16.

13. HEINZEN, D. A. M. ; **DIAS, Almerinda Tereza Bianca Bez Batti** . Criação e gestão do conhecimento em uma instituição de ensino superior em Santa Catarina na perspectiva de Lustrri, Miura e Takahachi. In: ENEGEP, 2013, Salvador. XXXIII Encontro Nacional de Engenharia de Produção. Salvador: ABEPRO. p. 1-13.
14. HEINZEN, D. A. M. ; **DIAS, Almerinda Tereza Bianca Bez Batti** ; MARINHO, S.V. . Avaliação do Sistema de Medição do Desempenho Organizacional de uma Instituição de Ensino Superior de Santa Catarina à luz dos atributos desejáveis.. In: ENEGEP, 2013, Salvador. XXXIII Encontro Nacional de Engenharia de Produção. Salvador: ABEPRO, 2013. p. 1-12.
15. GONÇALVES, Heloisa ; **DIAS, Almerinda Tereza Bianca Bez Batti** . Letramento Acadêmico: um estudo com os acadêmicos ingressantes do curso de Recursos Humanos. In: 3º Congresso Ibero-Americano em Investigación Cualitativa, 2014, Badajoz. Libro de Resúmenes de "3º Congresso Ibero-Americano em Investigación Cualitativa". Badajoz: Ludomedia, 2014. v. 1. p. 22-22.
16. VIEIRA, Luciana ; **DIAS, Almerinda Tereza Bianca Bez Batti** . Semiótica Peirciana análise de capas de livros didáticos. In: 3º Congresso Ibero-Americano em Investigación Cualitativa, 2014, Badajoz. Libro de Resúmenes de "3º Congresso Ibero-Americano em Investigación Cualitativa". Badajoz: Ludomedia, 2014. v. 1. p. 36-36
17. **DIAS, Almerinda Tereza Bianca Bez Batti** ; BURIN, N. . A relação entre os gêneros crônica, resenha e ensaio e as categorias semânticas tempo, aspecto e modalidade. In: 2ª Semana de Iniciação Científica e XI Seminário de Iniciação Científica, 2011, Criciúma. Modalidade Pesquisa, 2011.
18. **DIAS, Almerinda Tereza Bianca Bez Batti** ; Dias, L.B. . A construção argumentativa nas letras de Noel Rosa por meio da análise do uso de metáforas e do campo semântico. In: 2ª Semana de Iniciação Científica e XI Seminário de Iniciação Científica, 2011, Criciúma. Modalidade Pesquisa, 2011.
19. **DIAS, Almerinda Tereza Bianca Bez Batti** ; Neto, V.M.A. . Análise das anáforas presentes no texto escolar. In: 2ª Semana de Iniciação Científica e XI Seminário de Iniciação Científica, 2011, Criciúma. Modalidade Pesquisa, 2011.
20. **DIAS, Almerinda Tereza Bianca Bez Batti** . Pesquisa como estratégia de ensino aprendizagem na graduação. In: 2ª Semana de Iniciação Científica e XI Seminário de Iniciação Científica, 2011, Criciúma. Modalidade Relato de experiência.

Grupo de Pesquisas: Tecnologia da Informação e Comunicação na Saúde		Situação junto ao CNPQ: Certificado	
Linhas	Nome dos docentes envolvidos	Titulação	Produção científica dos últimos três anos
1. Data Mining em Saúde 2. Interoperabilidade em Sistemas de Registro Eletrônico em Saúde 3. Sistemas de Apoio à Decisão na Saúde 4. Sistemas de Segurança em Saúde 5. Telessaúde	Priscyla Waleska Targino de Azevedo Simões	Doutora	30
	Sandra Aparecida Manenti	Mestre	4
	Ana Claudia Garcia Barbosa	Mestre	4
	Merisandra Côrtes de Mattos	Mestre	6
	Rogério Antonio Casagrande	Mestre	3

#### ANA CLAUDIA GARCIA BARBOSA

1. MARTINS, Paulo João; SIMÕES, Priscyla Waleska Targino de Azevedo; CASAGRANDE, Rogério Antônio; MADEIRA, Kristian; MATTOS, Merisandra Côrtes de; MANENTI, Sandra Aparecida; DAL PIZZOL, Felipe; BARBOSA, Ana Cláudia Garcia; ARAUJO, Viviane Raupp Nunes de; VENSON, Ramon; CORAL, Leandro Natal; SOUZA, Gabriel Scheffer de; PANDINI, Jeison Cleiton; CASSETTARI JUNIOR, José Márcio; CROTTI JUNIOR, Ademar; MORETTI, Gustavo Pasquali; CESCINETTO, Samuel; MEDEIROS, Luísa da Silva; ROSA, Maria Inês da. Uso do JPPF na melhora do desempenho computacional na mineração de uma base de tabagismo. In: IV Escola

- Regional de Alto Desempenho de São Paulo (ERAD-SP 2013), 2013, São Carlos / SP. **Anais da IV Escola Regional de Alto Desempenho de São Paulo.** São Carlos / SP, 2013.
- MARTINS, Paulo João; SIMÕES, Priscyla Waleska Targino de Azevedo; CASAGRANDE, Rogério Antônio; MADEIRA, Kristian; MATTOS, Merisandra Côrtes de; MANENTI, Sandra Aparecida; DAL PIZZOL, Felipe; BARBOSA, Ana Cláudia Garcia; ARAUJO, Viviane Raupp Nunes de; VENSON, Ramon; CORAL, Leandro Natal; SOUZA, Gabriel Scheffer de; PANDINI, Jeison Cleiton; CASSETTARI JUNIOR, José Márcio; CROTTI JUNIOR, Ademar; MORETTI, Gustavo Pasquali; CESCONETTO, Samuel; MEDEIROS, Luísa da Silva; ROSA, Maria Inês da. Utilização do JPPF no processamento paralelo de algoritmos de Data Mining. In: IV Escola Regional de Alto Desempenho de São Paulo (ERAD-SP 2013), 2013, São Carlos / SP. **Anais da IV Escola Regional de Alto Desempenho de São Paulo.** São Carlos / SP, 2013.
  - MARTINS, Paulo João; SIMÕES, Priscyla Waleska Targino de Azevedo; CASAGRANDE, Rogério Antônio; MADEIRA, Kristian; MATTOS, Merisandra Côrtes de; MANENTI, Sandra Aparecida; DAL PIZZOL, Felipe; BARBOSA, Ana Cláudia Garcia; ARAUJO, Viviane Raupp Nunes de; VENSON, Ramon; CORAL, Leandro Natal; SOUZA, Gabriel Scheffer de; PANDINI, Jeison Cleiton; CASSETTARI JUNIOR, José Márcio; CROTTI JUNIOR, Ademar; MORETTI, Gustavo Pasquali; CESCONETTO, Samuel; MEDEIROS, Luísa da Silva; ROSA, Maria Inês da. Uso do JPPF na melhora do desempenho computacional na mineração de uma base de tabagismo. In: IV Escola Regional de Alto Desempenho de São Paulo (ERAD-SP 2013), 2013, São Carlos / SP. **Anais da IV Escola Regional de Alto Desempenho de São Paulo.** São Carlos / SP, 2013.
  - MARTINS, Paulo João; SIMÕES, Priscyla Waleska Targino de Azevedo; CASAGRANDE, Rogério Antônio; MADEIRA, Kristian; MATTOS, Merisandra Côrtes de; MANENTI, Sandra Aparecida; DAL PIZZOL, Felipe; BARBOSA, Ana Cláudia Garcia; ARAUJO, Viviane Raupp Nunes de; VENSON, Ramon; CORAL, Leandro Natal; SOUZA, Gabriel Scheffer de; PANDINI, Jeison Cleiton; CASSETTARI JUNIOR, José Márcio; CROTTI JUNIOR, Ademar; MORETTI, Gustavo Pasquali; CESCONETTO, Samuel; MEDEIROS, Luísa da Silva; ROSA, Maria Inês da. Utilização do JPPF no processamento paralelo de algoritmos de Data Mining. In: IV Escola Regional de Alto Desempenho de São Paulo (ERAD-SP 2013), 2013, São Carlos / SP. **Anais da IV Escola Regional de Alto Desempenho de São Paulo.** São Carlos / SP, 2013.

#### ROGERIO ANTONIO CASAGRANDE

- BROVEDAN, Naidion Concêncio; MARTINS, Paulo João; SIMÕES, Priscyla Waleska Targino de Azevedo; CASAGRANDE, Rogério Antônio; CASSETTARI JUNIOR, José Márcio. Certificação Digital em um Sistema de Segunda Opinião. In: XIII Congresso Brasileiro de Informática em Saúde, 2012, Curitiba/PR. **Anais do XIII Congresso Brasileiro de Informática em Saúde.** São Paulo/SP: SBIS, 2012. p. 1-2.
- VENSON, Ramon; SIMÕES, Priscyla Waleska Targino de Azevedo; CASAGRANDE, Rogério Antônio; MARTINS, Paulo João. Clusters Computacionais no Processamento de Tarefas de Aplicações Web. In: VII Congresso Sul Brasileiro de Computação (SulComp 2014), 2014, Criciúma/SC. **Anais do VII Congresso Sul Brasileiro de Computação.** Criciúma/SC: UNESC, 2014.
- VENSON, Ramon; SIMÕES, Priscyla Waleska Targino de Azevedo; CASAGRANDE, Rogério Antônio; MARTINS, Paulo João. Clusters Computacionais no Processamento de Tarefas de Aplicações Web. In: VII Congresso Sul Brasileiro de Computação (SulComp 2014), 2014, Criciúma/SC. **Anais do VII Congresso Sul Brasileiro de Computação.** Criciúma/SC: UNESC, 2014.

#### MERISANDRA CÔRTE DE MATTOS

- SIMÕES, Priscyla Waleska Targino de Azevedo; MANENTI, Sandra Aparecida; CASSETTARI JUNIOR, José Márcio; CROTTI JUNIOR, Ademar; PEREIRA, Ruano Marques; PALHANO, Maicon Bastos; FELIPPE, Gabriel; CARLESSI, Lucas Da Silva; MADEIRA, Kristian; MARTINS, Paulo João; CASAGRANDE, Rogério Antônio; COMUNELLO, Eros; ROSA, Maria Inês da; MATTOS, Merisandra Côrtes de. Analysis of Gustafson-Kessel, Robust C-Prototypes, and Unsupervised Robust C-Prototypes in the Clustering of a Sexuality Database. **Indian Journal of Medical Informatics**, v. 8, p. 15-16, 2014.
- SIMÕES, Priscyla Waleska Targino de Azevedo; MARTINS, Paulo João; CASAGRANDE, Rogério Antônio; MADEIRA, Kristian; MATTOS, Merisandra Côrtes de; MANENTI, Sandra Aparecida; ROSA, Maria Inês da; DAL PIZZOL, Felipe; VENSON, Ramon; CORAL, Leandro Natal; SOUZA, Gabriel Scheffer de; PANDINI, Jeison Cleiton; CASSETTARI JUNIOR, José Márcio; MORETTI, Gustavo Pasquali; CESCONETTO, Samuel. Using a model of parallel distributed processing associated with data mining in the characterization of sexuality in a university population. **Studies in Health Technology and Informatics**, v. 192, p. 1135-1135, 2013.



3. SAMPAIO, Felipe Ribeiro; SIMÕES, Priscyla Waleska Targino de Azevedo; ROSA, Maria Inês da; CESCONETTO, Samuel; CASSETTARI JUNIOR, José Márcio; MATTOS, Merisandra Côrtes de. Caracterização de uma População Tabagista por meio da Mineração de Dados. In: XIII Congresso Brasileiro de Informática em Saúde, 2012, Curitiba/PR. **Anais do XIII Congresso Brasileiro de Informática em Saúde**. São Paulo/SP: SBIS, 2012. p. 1-2.
4. VERONEZI, Carlos Cassiano Denipotti; SIMÕES, Priscyla Waleska Targino de Azevedo; SANTOS, Robson Luiz dos; ROCHA, Edroaldo Lummertz da; Melão, Suelen; MATTOS, Merisandra Côrtes de; CECHINEL, Cristian. Análise computacional para auxílio ao diagnóstico de osteoartrite de coluna lombar baseado em redes neurais artificiais. **Revista Brasileira de Ortopedia** (Impresso), v. 46, p. 195-199, 2011.
5. SIMÕES, Priscyla Waleska Targino de Azevedo; MATTOS, Merisandra Côrtes de; RIBEIRO, Rita Suselaine Vieira; ROSA, Maria Inês da; BITTENCOURT, Ricardo Luiz de; MORETTI, Gustavo Pasquali; SANTOS, Robson Luiz dos; CECHINEL, Cristian. Perspectivas da utilização da Inteligência Computacional Médica a partir das Redes Bayesianas e Agentes Tutores no Ensino de Lombalgia. **Inova Saúde**, v. 2, p. 128-144, 2013.
6. PALHANO, Maicon Bastos; FELIPPE, Gabriel; PEREIRA, Ruano Marques; SIMÕES, Priscyla Waleska Targino de Azevedo; MATTOS, Merisandra Côrtes de. O Algoritmo de Classificação C4.5 e suas Aplicações na Área Médica. In: VI Congresso Sul Brasileiro de Computação (SulComp 2012), 2012, Criciúma/SC. **Anais do VI Congresso Sul Brasileiro de Computação**. Criciúma/SC: UNESC, 2012. v. 6. p. 1-3.

#### SANDRA APARECIDA MANENTI

1. SIMÕES, Priscyla Waleska Targino de Azevedo; MARTINS, Paulo João; CASAGRANDE, Rogério Antônio; MADEIRA, Kristian; MATTOS, Merisandra Côrtes de; SOUZA, Gabriel Scheffer de; PANDINI, Jeison Cleiton; ROSA, Maria Inês da; DAL PIZZOL, Felipe; BARBOSA, Ana Cláudia Garcia; VENSON, Ramon; CORAL, Leandro Natal; CASSETTARI JUNIOR, José Márcio; MORETTI, Gustavo Pasquali; CROTTI JUNIOR, Ademar; CESCONETTO, Samuel; MANENTI, Sandra Aparecida; MEDEIROS, Luísa da Silva; CERETTA, Luciane Bisognin; ARAUJO, Viviane Raupp Nunes de. Utilization of JPPF in parallel processing of Data Mining Algorithms. In: International Conference on Health and Social Care Information Systems and Technologies (HCist'2013), 2013, Lisboa / Portugal. **Book of Industry papers, poster papers and abstracts of the CENTERSI 2013 / ProjMAN 2013 / HCist 2013**. Lisboa / Portugal: SciKA, 2013. p. 265-268.
2. SIMÕES, Priscyla Waleska Targino de Azevedo; MARTINS, Paulo João; CASAGRANDE, Rogério Antônio; MADEIRA, Kristian; MATTOS, Merisandra Côrtes de; SOUZA, Gabriel Scheffer de; PANDINI, Jeison Cleiton; ROSA, Maria Inês da; DAL PIZZOL, Felipe; BARBOSA, Ana Cláudia Garcia; VENSON, Ramon; CORAL, Leandro Natal; CASSETTARI JUNIOR, José Márcio; MORETTI, Gustavo Pasquali; CROTTI JUNIOR, Ademar; CESCONETTO, Samuel; MANENTI, Sandra Aparecida; MEDEIROS, Luísa da Silva; CERETTA, Luciane Bisognin; ARAUJO, Viviane Raupp Nunes de. Distributed processing applied to the clustering algorithm Robust-C-Prototypes in characterizing of a smoking population. In: International Conference on Health and Social Care Information Systems and Technologies (HCist'2013), 2013, Lisboa / Portugal. **Book of industry papers, poster papers and abstracts of the CENTERIS 2013 / ProjMAN 2013 / HCist 2013**. Lisboa / Portugal: SciKA, 2013. p. 228-232.
3. SIMÕES, Priscyla Waleska Targino de Azevedo; MARTINS, Paulo João; CASAGRANDE, Rogério Antônio; MADEIRA, Kristian; MATTOS, Merisandra Côrtes de; SOUZA, Gabriel Scheffer de; PANDINI, Jeison Cleiton; ROSA, Maria Inês da; DAL PIZZOL, Felipe; BARBOSA, Ana Cláudia Garcia; VENSON, Ramon; CORAL, Leandro Natal; CASSETTARI JUNIOR, José Márcio; MORETTI, Gustavo Pasquali; CROTTI JUNIOR, Ademar; CESCONETTO, Samuel; MANENTI, Sandra Aparecida; MEDEIROS, Luísa da Silva; CERETTA, Luciane Bisognin; ARAUJO, Viviane Raupp Nunes de. Utilization of JPPF in parallel processing of Data Mining Algorithms. In: International Conference on Health and Social Care Information Systems and Technologies (HCist'2013), 2013, Lisboa / Portugal. **Book of Industry papers, poster papers and abstracts of the CENTERSI 2013 / ProjMAN 2013 / HCist 2013**. Lisboa / Portugal: SciKA, 2013. p. 265-268.
4. Simões, Priscyla Waleska; BONISSONI IZUMI, NARJARA; SPÍNDOLA CASAGRANDE, RAMON; DENIPOTTI VERONEZI, CARLOS; CECHINEL, Cristian; SNOEYER, MARIA LÚCIA; LUMMERTZ DA ROCHA, EDROLADO; MARTINS, Paulo João; CASAGRANDE, ROGÉRIO ANTONIO; PASQUALI MORETTI, GUSTAVO; MANENTI, Sandra Aparecida; VENSON, Ramon; BISOGNIN CERETTA, LUCIANE; COMUNELLO, Eros. Classification of Images Acquired with Colposcopy Using Artificial Neural Networks. **Cancer Informatics**, v. 13, p. 119-124, 2014.

#### PRISCYLA WALESKA TARGINO DE AZEVEDO SIMÕES

1. CESCONETTO, Samuel; SAMPAIO, Felipe Ribeiro; CASSETTARI JUNIOR, José Márcio; VENSON, Ramon; MATTOS, Merisandra Côrtes de; ROSA, Maria Inês da; SIMÕES, Priscyla Waleska Targino de Azevedo. Descoberta de

- Conhecimento sobre o uso do Tabaco em uma População Universitária. In: III Semana de Ciência e Tecnologia / XII Seminário de Iniciação Científica / IV Salão de Extensão / II Salão de Ensino, 2012, Criciúma / SC. **Anais da III Semana de Ciência e Tecnologia**. Criciúma / SC: UNESC, 2012.
2. VENSON, Ramon; SOUZA, Gabriel Scheffer de; CORAL, Leandro Natal; CASSETTARI JUNIOR, José Márcio; CASAGRANDE, Rogério Antônio; MARTINS, Paulo João; SIMÕES, Priscyla Waleska Targino de Azevedo. Características da utilização do JPPF no Processamento Distribuído de Dados Processados por um Algoritmo de Clusterização de Data Mining. In: III Semana de Ciência e Tecnologia / XII Seminário de Iniciação Científica / IV Salão de Extensão / II Salão de Ensino, 2012, Criciúma / SC. **Anais da III Semana de Ciência e Tecnologia**. Criciúma / SC: UNESC, 2012.
  3. CROTTI JUNIOR, Ademar; CASSETTARI JUNIOR, José Márcio; MATTOS, Merisandra Côrtes de; SIMÕES, Priscyla Waleska Targino de Azevedo; ROSA, Maria Inês da. The Fuzzy Logic Algorithms Robust C-Prototypes and Unsupervised Robust C-Prototypes in the Shell Orion Data Mining Engine. In: 11th International Symposium on Mathematical and Computational Biology (BIOMAT 2011), 2011, Santiago de Chile / Chile. **Annals of 11th International Symposium on Mathematical and Computational Biology**. Rio de Janeiro/RJ: BIOMAT, 2011.
  4. MATEUS, Josemar; BRANCO, Edson de Oliveira; BARBOSA, Ana Cláudia Garcia; SIMÕES, Priscyla Waleska Targino de Azevedo. Modelagem de um Protótipo de um Software via Diagrama de Sequência e de Caso de Uso para Gestão e Controle de uma Clínica Odontológica. In: IV Semana de Ciência e Tecnologia (IV SC&T), 2013, Criciúma/SC. **Anais da IV Semana de Ciência e Tecnologia**. Criciúma/SC: Ediunesc, 2013.
  5. CORAL, Leandro Natal; FOGACA, Alisson Madalena; GOULARTE, Fábio Bif; CESCINETTO, Samuel; CASAGRANDE, Rogério Antônio; SIMÕES, Priscyla Waleska Targino de Azevedo; ROSA, Maria Inês da. Interoperabilidade na Troca de Mensagens entre Sistemas de Registro Eletrônico em Saúde a partir do Padrão HL7-CDA. In: III Semana de Ciência e Tecnologia / XII Seminário de Iniciação Científica / IV Salão de Extensão / II Salão de Ensino, 2012, Criciúma / SC. **Anais da III Semana de Ciência e Tecnologia**. Criciúma / SC: UNESC, 2012.
  6. CESCINETTO, Samuel; STECKERT FILHO, Alvaro; ROSA, Maria Inês da; DAL PIZZOL, Felipe; MANENTI, Sandra Aparecida; SIMÕES, Priscyla Waleska Targino de Azevedo. Abordagem Comparativa entre Sistemas de Registro Eletrônico em Saúde: Siga Saúde versus Gnumed. In: VII Jornada Científica do Curso de Medicina, 2011, Criciúma / SC. **Anais da VII Jornada Científica do Curso de Medicina**. Criciúma / SC: UNESC, 2011.
  7. VARGAS, Cristiane Machado; PANDINI, Jeison Cleiton; GARCIA, Diego; ANGELICA, Jerusa Manoel; BONFANTE, Víctor Mendes; SCHWALM, Magada Tessman; MACHADO, Ida Marlene Stoffel; CERETTA, Luciane Bisognin; ROSA, Maria Inês da; SIMÕES, Priscyla Waleska Targino de Azevedo. Introdução da Tecnologia da Informação em Saúde na Clínica de Enfermagem da UNESC a partir de um Sistema de Registro Eletrônico em Saúde. In: 2ª Semana de Ciência & Tecnologia da Unesc, 2011, Criciúma/SC. **Anais da 2ª Semana de Ciência & Tecnologia da Unesc**. Criciúma/SC: UNESC, 2011.
  8. SIMÕES, Priscyla Waleska Targino de Azevedo; SILVA, Geraldo Doneda da; MORETTI, Gustavo Pasquali; SIMON, Carla Sasso; WINNIKOW, Erik Paul; NASSAR, Silvia Modesto; Medeiros, Lidia Rosi; ROSA, Maria Inês da. Meta Analysis of the Use of Bayesian Networks in Breast Cancer Diagnosis. **Cadernos de Saúde Pública** (ENSP. Impresso), v. 30, p. 41-50, 2014.
  9. SERAFIM, Anie Savi; MORETTI, Gustavo Pasquali; SERAFIM, Guilherme Savi; NIERO, Cintia Vieira; ROSA, Maria Inês da; PIRES, Maria Marlene de Souza; SIMÕES, Priscyla Waleska Targino de Azevedo. Incidence of congenital syphilis in the South Region of Brazil. **Revista da Sociedade Brasileira de Medicina Tropical** (Impresso), v. 47, p. 170-178, 2014.
  10. SOUZA, Cíntia Helena de; YAMANE, Ayaka; PANDINI, Jeison Cleiton; CERETTA, Luciane Bisognin; FERRAZ, Fabiane; LUZ, Glauco Duarte da; SIMÕES, Priscyla Waleska Targino de Azevedo. Incidence of tuberculous meningitis in the State of Santa Catarina, Brazil. **Revista da Sociedade Brasileira de Medicina Tropical** (Impresso), v. 47, p. 483-489, 2014.
  11. PORTELLA, Carolina Hauer; MORETTI, Gustavo Pasquali; PANATTO, Ana Paula; ROSA, Maria Inês da; QUEVEDO, João Luciano de; SIMÕES, Priscyla Waleska Targino de Azevedo. Epidemiological profile of suicide in the Santa Catarina Coal Mining Region from 1980 to 2007. **Trends in Psychiatry and Psychotherapy**, v. 35, p. 128-133, 2013.
  12. BENINCA, Vitor Machado; MILIOLI, Daiane Pereira; MADEIRA, Kristian; SIMON, Carla Sasso; PIRES, Maria Marlene de Souza; ROSA, Maria Inês da; SIMÕES, Priscyla Waleska Targino de Azevedo. Perfil Epidemiológico dos Óbitos por Sepse Neonatal na Macrorregião Sul de Saúde Catarinense no período de 1996 a 2009. **Arquivos Catarinenses de Medicina** (Impresso), v. 42, p. 20-26, 2013.

13. SOUZA, Mariane Marinho de; WINNIKOW, Erik Paul; MORETTI, Gustavo Pasquali; PANATTO, ANA PAULA RONZANI; ROSA, Maria Inês da; SIMÕES, Priscyla Waleska Targino de Azevedo. Taxa de mortalidade por neoplasia maligna de mama em mulheres residentes da região Carbonífera Catarinense no período de 1980 a 2009. **Cadernos Saúde Coletiva** (UFRJ), v. 21, p. 384-390, 2013.
14. PANDINI, Jeison Cleiton; VENSON, Ramon; MARTINS, Paulo João; MATTOS, Merisandra Côrtes de; SIMÕES, Priscyla Waleska Targino de Azevedo. Avaliação da Shell Pegasus Uncertainty Modeling. In: IV Semana de Ciência e Tecnologia (IV SC&T), 2013, Criciúma / Sc. **Anais da IV Semana de Ciência e Tecnologia**. Criciúma / SC: UNESC, 2013.
15. SIMÕES, Priscyla Waleska Targino de Azevedo; SILVA, Geraldo Doneda da; MEDEIROS, Lídia Rosi de Freitas; MADEIRA, Kristian; PIRES, Patrícia Duarte Simões; WINNIKOW, Erik Paul; ROSA, Maria Inês da. Acurácia das Redes Bayesianas no Apoio ao Diagnóstico de Câncer de Mama: Revisão Sistemática e Meta-Análise. In: Câncer de Mama 2012 - Avanços e Perspectivas, 2012, São Paulo / SP. **Anais do Câncer de Mama 2012**, 2012.
16. SIMÕES, Priscyla Waleska Targino de Azevedo; SILVA, Geraldo Doneda da; MEDEIROS, Lídia Rosi de Freitas; MADEIRA, Kristian; CESCINETTO, Samuel; PIRES, Patrícia Duarte Simões; ROSA, Maria Inês da. Acurácia das Redes Bayesianas no Apoio ao Diagnóstico de Câncer de Mama: Revisão Sistemática e Meta-Análise. In: VIII Simpósio de Pesquisa em Ciências da Saúde, 2012, Criciúma/SC. **Livro de resumos do VIII Simpósio de Pesquisa em Ciências da Saúde**. Criciúma/SC: UNESC, 2012. v. 8. p. 36-36.
17. SIMÕES, Priscyla Waleska Targino de Azevedo; SILVA, Geraldo Doneda da; MEDEIROS, Lídia Rosi de Freitas; CESCINETTO, Samuel; PIRES, Patrícia Duarte Simões; MADEIRA, Kristian; ROSA, Maria Inês da. A Systematic Review of Bayesian Networks in Breast Cancer Diagnosis. In: 34th Annual International Conference of the IEEE Engineering in Medicine and Biology Society (2012 IEEE EMBS), 2012, San Diego / CA / USA. **Abstract Book - 34th Annual International Conference of the IEEE Engineering in Medicine and Biology Society (2012 IEEE EMBS)**, 2012. p. 654-654.
18. VENSON, Ramon; PANDINI, Jeison Cleiton; CESCINETTO, Samuel; MARTINS, Paulo João; MADEIRA, Kristian; MATTOS, Merisandra Côrtes de; SIMÕES, Priscyla Waleska Targino de Azevedo. Avaliação e Validação Interna do Módulo de Dempster-Shafer na Shell Pegasus Uncertainty Modeling. In: III Semana de Ciência e Tecnologia / XII Seminário de Iniciação Científica / IV Salão de Extensão / II Salão de Ensino, 2012, Criciúma / SC. **Anais da III Semana de Ciência e Tecnologia**. Criciúma / SC: UNESC, 2012.
19. BIF, Diogo César; FOGACA, Alisson Madalena; BITENCOURT, Rafael Silva de; GONCALVES, Fernando Silvano; PANDINI, Jeison Cleiton; CESCINETTO, Samuel; CASSETTARI JUNIOR, José Márcio; MARTINS, Paulo João; MADEIRA, Kristian; MATTOS, Merisandra Côrtes de; SIMÕES, Priscyla Waleska Targino de Azevedo. Avaliação e Validação Interna do Módulo de Fatores de Certeza da Shell Pegasus Uncertainty Modeling. In: 2ª Semana de Ciência & Tecnologia da Unesc, 2011, Criciúma/SC. **Anais da 2ª Semana de Ciência & Tecnologia da Unesc**. Criciúma/SC: UNESC, 2011.
20. BIF, Diogo César; BITENCOURT, Rafael Silva de; FOGACA, Alisson Madalena; ROCHA, Edroaldo Lummertz da; CESCINETTO, Samuel; PANDINI, Jeison Cleiton; CASSETTARI JUNIOR, José Márcio; MARTINS, Paulo João; MADEIRA, Kristian; MATTOS, Merisandra Côrtes de; SIMÕES, Priscyla Waleska Targino de Azevedo. Avaliação e Validação Interna do Módulo Bayesiano da Shell Pegasus Uncertainty Modeling. In: 2ª Semana de Ciência & Tecnologia da Unesc, 2011, Criciúma/SC. **Anais da 2ª Semana de Ciência & Tecnologia da Unesc**. Criciúma/SC: UNESC, 2011.
21. VENSON, Ramon; MARTINS, Paulo João; SIMÕES, Priscyla Waleska Targino de Azevedo. A Utilização de um Framework para Criação de Clusters Computacionais no Processamento de Algoritmos de Data Mining. **Revista Técnico-Científica do IFSC**, v. 2, p. 738-738, 2013.
22. VENSON, Ramon; MARTINS, Paulo João; MATTOS, Merisandra Côrtes de; CASAGRANDE, Rogério Antônio; SIMÕES, Priscyla Waleska Targino de Azevedo. Balanceamento de Carga Utilizando o Cluster JPPF por Meio do Algoritmo Proporcional. In: IV Semana de Ciência e Tecnologia (IV SC&T), 2013, Criciúma / Sc. **Anais da IV Semana de Ciência e Tecnologia**. Criciúma / SC: UNESC, 2013.
23. VENSON, Ramon; SOUZA, Gabriel Scheffer de; CORAL, Leandro Natal; CASSETTARI JUNIOR, José Márcio; CASAGRANDE, Rogério Antônio; MARTINS, Paulo João; SIMÕES, Priscyla Waleska Targino de Azevedo. Características da utilização do JPPF no Processamento Distribuído de Dados Processados por um Algoritmo de Clusterização de Data Mining. In: III Semana de Ciência e Tecnologia / XII Seminário de Iniciação Científica / IV Salão de Extensão / II Salão de Ensino, 2012, Criciúma / SC. **Anais da III Semana de Ciência e Tecnologia**. Criciúma / SC: UNESC, 2012.

24. SIMÕES, Priscyla Waleska Targino de Azevedo; SAMPAIO, Felipe Ribeiro; CASSETTARI JUNIOR, José Márcio; CESCINETTO, Samuel; ROSA, Maria Inês da. Mineração de dados aplicada ao conhecimento em uma população universitária. **Journal of Health Informatics**, v. 5, p. 114-120, 2013.
25. VENSON, Ramon; MARTINS, Paulo João; SIMÕES, Priscyla Waleska Targino de Azevedo. A Utilização de um Framework para Criação de Clusters Computacionais no Processamento de Algoritmos de Data Mining. **Revista Técnico-Científica do IFSC**, v. 2, p. 738-738, 2013.
26. VENSON, Ramon; MARTINS, Paulo João; MATTOS, Merisandra Côrtes de; CASAGRANDE, Rogério Antônio; SIMÕES, Priscyla Waleska Targino de Azevedo. Balanceamento de Carga Utilizando o Cluster JPPF por Meio do Algoritmo Proporcional. In: IV Semana de Ciência e Tecnologia (IV SC&T), 2013, Criciúma / Sc. **Anais da IV Semana de Ciência e Tecnologia**. Criciúma / SC: UNESC, 2013.
27. BROVEDAN, Naidion Concêncio; MARTINS, Paulo João; SIMÕES, Priscyla Waleska Targino de Azevedo. Certificação Digital em um Sistema de Segunda Opinião Formativa. In: VI Congresso Sul Brasileiro de Computação (SulComp 2012), 2012, Criciúma/SC. **Anais do VI Congresso Sul Brasileiro de Computação**. Criciúma/SC: UNESC, 2012. v. 6. p. 1-2.
28. PERIN, Gusthavo Tomasi; CESCINETTO, Samuel; PREIS, Osvaldo Cristiano; SILVEIRA, Fábio Feltrin da; ROSA, Maria Inês da; SANTOS, Robson Luiz dos; SIMÕES, Priscyla Waleska Targino de Azevedo. Modelo E-Health para aplicação em Laudos Virtuais de Lesões de Joelho. In: VII Jornada Científica do Curso de Medicina, 2011, Criciúma / SC. **Anais da VII Jornada Científica do Curso de Medicina**. Criciúma / SC: UNESC, 2011.
29. MAZZUCHELLO, Leandro Luiz; BIGATON, Everson; PEREIRA, Ruano Marques; MATTOS, Merisandra Côrtes de; SIMÕES, Priscyla Waleska Targino de Azevedo. Mineração de Dados Aplicada à Caracterização da Sexualidade em uma População Universitária por meio das Tarefas de Classificação e Clusterização. In: IV Semana de Ciência e Tecnologia (IV SC&T), 2013, Criciúma / Sc. **Anais da IV Semana de Ciência e Tecnologia**. Criciúma / SC: UNESC, 2013.
30. CROTTI JUNIOR, Ademar; CASSETTARI JUNIOR, José Márcio; MATTOS, Merisandra Côrtes de; MARTINS, Paulo João; ROSA, Maria Inês da; SIMÕES, Priscyla Waleska Targino de Azevedo. Use of Algorithms Based on Fuzzy Logic Robust C-Prototypes and Unsupervised Robust C-Prototypes in the Clustering of a Database of Sepsis. In: 34th Annual International Conference of the IEEE Engineering in Medicine and Biology Society (2012 IEEE EMBS), 2012, San Diego / CA / USA. **Abstract Book - 34th Annual International Conference of the IEEE Engineering in Medicine and Biology Society (2012 IEEE EMBS)**, 2012. p. 605-605.

Grupo de Pesquisas: Fisiopatologia Experimental		Situação junto ao CNPQ: Certificado pela Instituição	
Linhas	Nome dos docentes envolvidos	Titulação	Produção científica dos últimos três anos
Fisiopatologia Experimental	Felipe Dal Pizzol	Doutor	77
	Cristiane Ritter	Doutor	23

#### FELIPE DAL PIZZOL

1. Early sedation and clinical outcomes of mechanically ventilated patients: a prospective multicenter cohort study. Tanaka LM, Azevedo LC, Park M, Schettino G, Nassar AP, Réa-Neto A, Tannous L, de Souza-Dantas VC, Torelly A, Lisboa T, Piras C, Carvalho FB, Maia Mde O, Giannini FP, Machado FR, Dal-Pizzol F, de Carvalho AG, dos Santos RB, Tierno PF, Soares M, Salluh JI; ERICC study investigators. *Crit Care*. 2014 Jul 21;18(4):R156.
2. The role of microglia activation in the development of sepsis-induced long-term cognitive impairment. Michels M, Vieira AS, Vuolo F, Zapelini HG, Mendonça B, Mina F, Domingui D, Steckert A, Schuck PF, Quevedo J, Petronilho F, Dal-Pizzol F. *Brain Behav Immun*. 2014 Jul 11. pii: S0889-1591(14)00392-4. doi: 10.1016/j.bbi.2014.07.002.
3. Increased tau phosphorylation and receptor for advanced glycation endproducts (RAGE) in the brain of mice infected with *Leishmania amazonensis*. Gasparotto J, Senger MR, Kunzler A, Degrossoli A, de Simone SG, Bortolin RC, Somensi N, Girardi CS, de Souza CD, Calabrese KD, Dal-Pizzol F, Moreira JC, Silva-Jr FP, Gelain DP. *Brain Behav Immun*. 2014 Jul 8. pii: S0889-1591(14)00389-4. doi: 10.1016/j.bbi.2014.06.204.
4. Evaluation of NCS-1, DARPP-32, and neurotrophins in hippocampus and prefrontal cortex in rats submitted to sepsis. Comim CM, Silva NC, Mina F, Domingui D, Scaini G, Morais MO, Rosa DV, Magno LA, Streck EL, Romano-Silva MA, Quevedo J, Dal-Pizzol F. *Synapse*. 2014 Oct;68(10):474-9. doi: 10.1002/syn.21760

5. Septic encephalopathy: does inflammation drive the brain crazy? Dal-Pizzol F, Tomasi CD, Ritter C. *Rev Bras Psiquiatr.* 2014 Sep;36(3):251-8.
6. Increased oxidative brain injury in the diabetic rats following sepsis. Vieira A, Michels M, Florentino D, Lauriano AA, Danielski LG, Fortunato JJ, Barichello T, Dal-Pizzol F, Quevedo J, Petronilho F. *Synapse.* 2014 Sep;68(9):410-8. doi: 10.1002/syn.21753.
7. Inflammation biomarkers and delirium in critically ill patients. Ritter C, Tomasi CD, Dal-Pizzol F, Pinto BB, Dyson A, de Miranda AS, Comim CM, Soares M, Teixeira AL, Quevedo J, Singer M. *Crit Care.* 2014 May 23;18(3):R106. doi: 10.1186/cc13887.
8. Neonatal *Escherichia coli* K1 meningitis causes learning and memory impairments in adulthood. Barichello T, Dagostim VS, Generoso JS, Simões LR, Domingui D, Silvestre C, Michels M, Vilela MC, Jornada LK, Comim CM, Dal-Pizzol F, Teixeira AL, Quevedo JJ. *Neuroimmunol.* 2014 Jul 15;272(1-2):35-41. doi: 10.1016/j.jneuroim.2014.05.003. Epub 2014 May 10.
9. Methylphenidate treatment causes oxidative stress and alters energetic metabolism in an animal model of attention-deficit hyperactivity disorder. Comim CM, Gomes KM, Réus GZ, Petronilho F, Ferreira GK, Streck EL, Dal-Pizzol F, Quevedo J. *Acta Neuropsychiatr.* 2014 Apr;26(2):96-103. doi: 10.1017/neu.2013.35.
10. Neuroinflammation: Microglial Activation During Sepsis. Michels M, Danielski LG, Dal-Pizzol F, Petronilho F. *Curr Neurovasc Res.* 2014 May 20. [Epub ahead of print]
11. Mitochondria and the central nervous system: searching for a pathophysiological basis of psychiatric disorders. Streck EL, Gonçalves CL, Furlanetto CB, Scaini G, Dal-Pizzol F, Quevedo J. *Rev Bras Psiquiatr.* 2014 Apr-Jun;36(2):156-67.
12. Effects of organoselenium compounds on early and late brain biochemical alterations in sepsis-survivor rats. Silvestre F, Danielski LG, Michels M, Florentino D, Vieira A, Souza L, Cardoso LC, Schraiber R, Rezin GT, Vuolo F, da Rocha JB, Barichello T, Quevedo J, Dal-Pizzol F, Petronilho F. *Neurotox Res.* 2014 Nov;26(4):382-91. doi: 10.1007/s12640-014-9475-y. Epub 2014 May 14.
13. MAPK signaling correlates with the antidepressant effects of ketamine. Réus GZ, Vieira FG, Abelaira HM, Michels M, Tomaz DB, dos Santos MA, Carlessi AS, Neotti MV, Matias BI, Luz JR, Dal-Pizzol F, Quevedo JJ. *Psychiatr Res.* 2014 Aug;255:15-21. doi: 10.1016/j.jpsychires.2014.04.010. Epub 2014 Apr 18.
14. Evaluation of the effects of fructose on oxidative stress and inflammatory parameters in rat brain. Lopes A, Vilela TC, Taschetto L, Vuolo F, Petronilho F, Dal-Pizzol F, Streck EL, Ferreira GC, Schuck PF. *Mol Neurobiol.* 2014 Dec;50(3):1124-30. doi: 10.1007/s12035-014-8676-y. Epub 2014 Apr 2.
15. Outcomes for patients with cancer admitted to the ICU requiring ventilatory support: results from a prospective multicenter study. Azevedo LC, Caruso P, Silva UV, Torelly AP, Silva E, Rezende E, Netto JJ, Piras C, Lobo SM, Knibel MF, Teles JM, Lima RA, Ferreira BS, Friedman G, Rea-Neto A, Dal-Pizzol F, Bozza FA, Salluh JJ, Soares M. *Chest.* 2014 Aug;146(2):257-66. doi: 10.1378/chest.13-1870.
16. Inhibition of matrix metalloproteinases-2 and -9 prevents cognitive impairment induced by pneumococcal meningitis in Wistar rats. Barichello T, Generoso JS, Michelon CM, Simões LR, Elias SG, Vuolo F, Comim CM, Dal-Pizzol F, Quevedo J. *Exp Biol Med (Maywood).* 2014 Feb;239(2):225-31. doi: 10.1177/1535370213508354. Epub 2014 Jan 13.
17. Coadministration of branched-chain amino acids and lipopolysaccharide causes matrix metalloproteinase activation and blood-brain barrier breakdown. Scaini G, Morais MO, Galant LS, Vuolo F, Dall'Igna DM, Pasquali MA, Ramos VM, Gelain DP, Moreira JC, Schuck PF, Ferreira GC, Soriano FG, Dal-Pizzol F, Streck EL. *Mol Neurobiol.* 2014 Oct;50(2):358-67. doi: 10.1007/s12035-013-8618-0. Epub 2014 Jan 5.
18. Evaluation of the protective effect of *Ilex paraguariensis* and *Camellia sinensis* extracts on the prevention of oxidative damage caused by ultraviolet radiation. Barg M, Rezin GT, Leffa DD, Balbinot F, Gomes LM, Carvalho-Silva M, Vuolo F, Petronilho F, Dal-Pizzol F, Streck EL, Andrade VM. *Environ Toxicol Pharmacol.* 2014 Jan;37(1):195-201. doi: 10.1016/j.etap.2013.11.028.
19. Sepsis in the central nervous system and antioxidant strategies with N-acetylcysteine, vitamins and statins. Steckert AV, de Castro AA, Quevedo J, Dal-Pizzol F. *Curr Neurovasc Res.* 2014 Feb;11(1):83-90. Review.
20. Oxidative stress and aging: correlation with clinical parameters. da Cruz AC, Petronilho F, Heluany CC, Vuolo F, Miguel SP, Quevedo J, Romano-Silva MA, Dal-Pizzol F. *Aging Clin Exp Res.* 2014 Feb;26(1):7-12. doi: 10.1007/s40520-013-0176-9. Epub 2013 Dec 3.
21. I $\beta$  involvement in cognitive impairment after sepsis. Mina F, Comim CM, Domingui D, Cassol-Jr OJ, Dall'Igna DM, Ferreira GK, Silva MC, Galant LS, Streck EL, Quevedo J, Dal-Pizzol F. *Mol Neurobiol.* 2014 Apr;49(2):1069-76. doi: 10.1007/s12035-013-8581-9. Epub 2013 Nov 15.

22. Lack of association of S100 $\beta$  and neuron-specific enolase with mortality in critically ill patients. Macedo RC, Tomasi CD, Giombelli VR, Alves SC, Bristot Mde L, Locks MF, Petronilho F, Grandi C, Quevedo J, Dal-Pizzol F, Ritter C. *Rev Bras Psiquiatr.* 2013 Jul-Sep;35(3):267-70. doi: 10.1590/1516-4446-2012-0835.
23. Effect of acute administration of L-tyrosine on oxidative stress parameters in brain of young rats. Macêdo LG, Carvalho-Silva M, Ferreira GK, Vieira JS, Olegário N, Gonçalves RC, Vuolo FS, Ferreira GC, Schuck PF, Dal-Pizzol F, Streck EL. *Neurochem Res.* 2013 Dec;38(12):2625-30. doi: 10.1007/s11064-013-1180-3. Epub 2013 Oct 18.
24. Oxidative stress in mice treated with antileishmanial meglumine antimoniate. Bento DB, de Souza B, Steckert AV, Dias RO, Leffa DD, Moreno SE, Petronilho F, de Andrade VM, Dal-Pizzol F, Romão PR. *Res Vet Sci.* 2013 Dec;95(3):1134-41. doi: 10.1016/j.rvsc.2013.08.004. Epub 2013 Aug 22.
25. Acute brain inflammation and oxidative damage are related to long-term cognitive deficits and markers of neurodegeneration in sepsis-survivor rats. Schwalm MT, Pasquali M, Miguel SP, Dos Santos JP, Vuolo F, Comim CM, Petronilho F, Quevedo J, Gelain DP, Moreira JC, Ritter C, Dal-Pizzol F. *Mol Neurobiol.* 2014 Feb;49(1):380-5. doi: 10.1007/s12035-013-8526-3. Epub 2013 Aug 30.
26. Using a model of parallel distributed processing associated with data mining in the characterization of sexuality in a university population. de Azevedo Simões PW, Martins PJ, Casagrande RA, Madeira K, de Mattos MC, Manenti SA, da Rosa MI, Dal-Pizzol F, Venson R, Coral LN, de Souza GS, Pandini JC, Cassettari Junior JM, Moretti GP, Cesconetto S. *Stud Health Technol Inform.* 2013;192:1135.
27. How do you prefer your resuscitation solution?: Do you want a little bit more salt? Dal-Pizzol F, Singer M. *Rev Bras Ter Intensiva.* 2012 Dec;24(4):315. No abstract available.
28. N-acetylcysteine and deferrioxamine protects against acute renal failure induced by ischemia/reperfusion in rats. Bernardi RM, Constantino L, Machado RA, Vuolo F, Budni P, Ritter C, Dal-Pizzol F. *Rev Bras Ter Intensiva.* 2012 Sep;24(3):219-223. English, Portuguese.
29. Late brain alterations in sepsis-survivor rats. Steckert AV, Comim CM, Mina F, Mendonça BP, Dinguini D, Ferreira GK, Carvalho-Silva M, Vieira JS, Streck EL, Quevedo J, Dal-Pizzol F. *Synapse.* 2013 Nov;67(11):786-93. doi: 10.1002/syn.21686. Epub 2013 Jul 4.
30. Gastrin-releasing peptide as a molecular target for inflammatory diseases: an update. Petronilho F, Danielski LG, Roesler R, Schwartzmann G, Dal-Pizzol F. *Inflamm Allergy Drug Targets.* 2013 Jun;12(3):172-7. Review.
31. Correlation of acute phase inflammatory and oxidative markers with long-term cognitive impairment in sepsis survivors rats. Biff D, Petronilho F, Constantino L, Vuolo F, Zamora-Berridi GJ, Dall'Igna DM, Comim CM, Quevedo J, Kapczinski F, Dal-Pizzol F. *Shock.* 2013 Jul;40(1):45-8. doi: 10.1097/SHK.0b013e3182959cfa.
32. Clinical outcomes of patients requiring ventilatory support in Brazilian intensive care units: a multicenter, prospective, cohort study. Azevedo LC, Park M, Salluh JI, Rea-Neto A, Souza-Dantas VC, Varaschin P, Oliveira MC, Tierno PF, dal-Pizzol F, Silva UV, Knibel M, Nassar AP Jr, Alves RA, Ferreira JC, Teixeira C, Rezende V, Martinez A, Luciano PM, Schettino G, Soares M; ERICC (Epidemiology of Respiratory Insufficiency in Critical Care) investigators. *Crit Care.* 2013 Apr 4;17(2):R63. doi: 10.1186/cc12594.
33. Central nervous system involvement in the animal model of myodystrophy. Comim CM, Mendonça BP, Dinguini D, Cipriano AL, Steckert AV, Scaini G, Vainzof M, Streck EL, Dal-Pizzol F, Quevedo J. *Mol Neurobiol.* 2013 Aug;48(1):71-7. doi: 10.1007/s12035-013-8415-9. Epub 2013 Mar 19.
34. Bioenergetics, mitochondrial dysfunction, and oxidative stress in the pathophysiology of septic encephalopathy. Bozza FA, D'Avila JC, Ritter C, Sonnevile R, Sharshar T, Dal-Pizzol F. *Shock.* 2013 May;39 Suppl 1:10-6. doi: 10.1097/SHK.0b013e31828fade1. Review.
35. Matrix metalloproteinase-2 and metalloproteinase-9 activities are associated with blood-brain barrier dysfunction in an animal model of severe sepsis. Dal-Pizzol F, Rojas HA, dos Santos EM, Vuolo F, Constantino L, Feier G, Pasquali M, Comim CM, Petronilho F, Gelain DP, Quevedo J, Moreira JC, Ritter C. *Mol Neurobiol.* 2013 Aug;48(1):62-70. doi: 10.1007/s12035-013-8433-7. Epub 2013 Mar 12.
36. Exercise training prevents skeletal muscle damage in an experimental sepsis model. Coelho CW, Jannig PR, Souza AB, Fronza H Jr, Westphal GA, Petronilho F, Constantino L, Dal-Pizzol F, Ferreira GK, Streck EE, Silva E. *Clinics (Sao Paulo).* 2013 Jan;68(1):107-14.
37. Effects of lamotrigine on behavior, oxidative parameters and signaling cascades in rats exposed to the chronic mild stress model. Abelaira HM, Réus GZ, Ribeiro KF, Steckert AV, Mina F, Rosa DV, Santana CV, Romano-Silva MA, Dal-Pizzol F, Quevedo J. *Neurosci Res.* 2013 Apr;75(4):324-30. doi: 10.1016/j.neures.2013.02.002. Epub 2013 Feb 15.
38. Effects of sodium butyrate on oxidative stress and behavioral changes induced by administration of D-AMPH. Steckert AV, Valvassori SS, Varela RB, Mina F, Resende WR, Bavaresco DV, Ornell F, Dal-Pizzol F,

- Quevedo J. *Neurochem Int.* 2013 Mar;62(4):425-32. doi: 10.1016/j.neuint.2013.02.001. Epub 2013 Feb 11.
39. Acute renal failure potentiates methylmalonate-induced oxidative stress in brain and kidney of rats. Schuck PF, Alves L, Pettenuzzo LF, Felisberto F, Rodrigues LB, Freitas BW, Petronilho F, Dal-Pizzol F, Streck EL, Ferreira GC. *Free Radic Res.* 2013 Mar;47(3):233-40. doi: 10.3109/10715762.2012.762771. Epub 2013 Jan 18.
40. Brain-derived neurotrophic factor plasma levels are associated with mortality in critically ill patients even in the absence of brain injury. Ritter C, Miranda AS, Giombelli VR, Tomasi CD, Comim CM, Teixeira AL, Quevedo J, Dal-Pizzol F. *Crit Care.* 2012 Dec 17;16(6):R234. doi: 10.1186/cc11902.
41. Imipramine reverses alterations in cytokines and BDNF levels induced by maternal deprivation in adult rats. Réus GZ, Dos Santos MA, Abelaira HM, Ribeiro KF, Petronilho F, Vuolo F, Colpo GD, Pfaffenseller B, Kapczinski F, Dal-Pizzol F, Quevedo J. *Behav Brain Res.* 2013 Apr 1;242:40-6. doi: 10.1016/j.bbr.2012.11.044. Epub 2012 Dec 10.
42. CAM-ICU and ICDSC agreement in medical and surgical ICU patients is influenced by disease severity. Fagundes JA, Tomasi CD, Giombelli VR, Alves SC, de Macedo RC, Topanotti MF, de Lourdes Ugioni Bristot M, do Brasil PE, Soares M, Salluh J, Dal-Pizzol F, Ritter C. *PLoS One.* 2012;7(11):e51010. doi: 10.1371/journal.pone.0051010. Epub 2012 Nov 30.
43. Acute and chronic consequences of polidocanol foam injection in the lung in experimental animals. Grandi L, Grandi RA, Tomasi CD, da Rocha JL, Cardoso V, Dal-Pizzol F. *Phlebology.* 2013 Dec;28(8):441-4. doi: 10.1258/phleb.2012.012120. Epub 2013 May 6.
44. Effects of gold nanoparticles on endotoxin-induced uveitis in rats. Pereira DV, Petronilho F, Pereira HR, Vuolo F, Mina F, Possato JC, Vitto MF, de Souza DR, da Silva L, da Silva Paula MM, de Souza CT, Dal-Pizzol F. *Invest Ophthalmol Vis Sci.* 2012 Dec 7;53(13):8036-41. doi: 10.1167/iovs.12-10743.
45. Is there a role for high mobility group box 1 and the receptor for advanced glycation end products in the genesis of long-term cognitive impairment in sepsis survivors? Dal-Pizzol F, Pasquali M, Quevedo J, Gelain DP, Moreira JC. *Mol Med.* 2012 Dec 20;18:1357-8; author reply 1359. doi: 10.2119/molmed.2012.00317.
46. Caspase-3 mediates in part hippocampal apoptosis in sepsis. Comim CM, Barichello T, Grandgirard D, Dal-Pizzol F, Quevedo J, Leib SL. *Mol Neurobiol.* 2013 Feb;47(1):394-8. doi: 10.1007/s12035-012-8354-x.
47. Oxidative stress markers are not associated with outcomes after pediatric heart surgery. Manso PH, Carmona F, Dal-Pizzol F, Petronilho F, Cardoso F, Castro M, Carlotti AP. *Paediatr Anaesth.* 2013 Feb;23(2):188-94. doi: 10.1111/pan.12040.
48. Tianeptine exerts neuroprotective effects in the brain tissue of rats exposed to the chronic stress model. Della FP, Abelaira HM, Réus GZ, Antunes AR, Dos Santos MA, Zappellini G, Steckert AV, Vuolo F, Galant LS, Dal-Pizzol F, Kapczinski F, Quevedo J. *Pharmacol Biochem Behav.* 2012 Dec;103(2):395-402. doi: 10.1016/j.pbb.2012.09.018.
49. Evaluation of behavioral and neurochemical changes induced by ketamine in rats: implications as an animal model of mania. Ghedim FV, Fraga D de B, Deroza PF, Oliveira MB, Valvassori SS, Steckert AV, Budni J, Dal-Pizzol F, Quevedo J, Zugno AI. *J Psychiatr Res.* 2012 Dec;46(12):1569-75. doi: 10.1016/j.jpsychires.2012.08.010.
50. Acute exercise induce endothelial nitric oxide synthase phosphorylation via Akt and AMP-activated protein kinase in aorta of rats: Role of reactive oxygen species. Barbosa VA, Luciano TF, Marques SO, Vitto MF, Souza DR, Silva LA, Santos JP, Moreira JC, Dal-Pizzol F, Lira FS, Pinho RA, De Souza CT. *Int J Cardiol.* 2013 Sep 10;167(6):2983-8. doi: 10.1016/j.ijcard.2012.08.050.
51. Diagnosis of delirium in patients under noninvasive ventilation in the intensive care unit. Salluh JI, Gusmao-Flores D, Dal-Pizzol F. *Lung.* 2012 Dec;190(6):589-90. doi: 10.1007/s00408-012-9416-6.
52. Effects of neuropeptide S on seizures and oxidative damage induced by pentylentetrazole in mice. Ramos SF, Mendonça BP, Leffa DD, Pacheco R, Damiani AP, Hainzenreder G, Petronilho F, Dal-Pizzol F, Guerrini R, Calo' G, Gavioli EC, Boeck CR, de Andrade VM. *Pharmacol Biochem Behav.* 2012 Dec;103(2):197-203. doi: 10.1016/j.pbb.2012.09.001.
53. Synergist effects of n-acetylcysteine and deferoxamine treatment on behavioral and oxidative parameters induced by chronic mild stress in rats. Arent CO, Réus GZ, Abelaira HM, Ribeiro KF, Steckert AV, Mina F, Dal-Pizzol F, Quevedo J. *Neurochem Int.* 2012 Dec;61(7):1072-80. doi: 10.1016/j.neuint.2012.07.024.
54. The decrease on Na(+), K(+)-ATPase activity in the cortex, but not in hippocampus, is reverted by antioxidants in an animal model of sepsis. Jeremias IC, Scaini G, Constantino L, Vuolo F, Ferreira AK, Scherer EB, Kolling J, da Silva Dornelles A, de Souza Wyse AT, Bogo MR, Dal-Pizzol F, Streck EL. *Mol Neurobiol.* 2012 Oct;46(2):467-74. doi: 10.1007/s12035-012-8297-2.
55. Brain-blood barrier breakdown and pro-inflammatory mediators in neonate rats submitted meningitis by

- Streptococcus pneumoniae*. Barichello T, Fagundes GD, Generoso JS, Paula Moreira A, Costa CS, Zanatta JR, Simões LR, Petronilho F, Dal-Pizzol F, Carvalho Vilela M, Lucio Teixeira A. *Brain Res.* 2012 Aug 30;1471:162-8. doi: 10.1016/j.brainres.2012.06.054.
56. Oxidative damage, inflammation, and Toll-like receptor 4 pathway are increased in preeclamptic patients: a case-control study. Bernardi FC, Felisberto F, Vuolo F, Petronilho F, Souza DR, Luciano TF, de Souza CT, Ritter C, Dal-Pizzol F. *Oxid Med Cell Longev.* 2012;2012:636419. doi: 10.1155/2012/636419.
  57. Hypomagnesemia as a risk factor for the non-recovery of the renal function in critically ill patients with acute kidney injury. Alves SC, Tomasi CD, Constantino L, Giombelli V, Candal R, Bristot Mde L, Topanotti MF, Burdmann EA, Dal-Pizzol F, Fraga CM, Ritter C. *Nephrol Dial Transplant.* 2013 Apr;28(4):910-6. doi: 10.1093/ndt/gfs268.
  58. Gastrin-releasing peptide receptor antagonism induces protection from lethal sepsis: involvement of toll-like receptor 4 signaling. Petronilho F, Vuolo F, Galant LS, Constantino L, Tomasi CD, Giombelli VR, de Souza CT, da Silva S, Barbeiro DF, Soriano FG, Streck EL, Ritter C, Zanotto-Filho A, Pasquali MA, Gelain DP, Rybarczyk-Filho JL, Moreira JC, Block NL, Roesler R, Schwartzmann G, Schally AV, Dal-Pizzol F. *Mol Med.* 2012 Oct 24;18:1209-19. doi: 10.2119/molmed.2012.00083.
  59. Searching for the Holy Grail: where do we go with the current biomarkers for sepsis? Dal-Pizzol F, Ritter C. *Rev Bras Ter Intensiva.* 2012 Jun;24(2):117-118.
  60. Increased oxidative stress and imbalance in antioxidant enzymes in the brains of alloxan-induced diabetic rats. Ceretta LB, Réus GZ, Abelaira HM, Ribeiro KF, Zappellini G, Felisbino FF, Steckert AV, Dal-Pizzol F, Quevedo J. *Exp Diabetes Res.* 2012;2012:302682. doi: 10.1155/2012/302682.
  61. Plasma glycation levels are associated with severity in sepsis. ndrdes MÉ, Lorenzi R, Nagai R, Moreira JC, Ritter C, Dal-Pizzol F. *Eur J Clin Invest.* 2012 Oct;42(10):1055-60. doi: 10.1111/j.1365-2362.2012.02694.x.
  62. Antioxidant treatment prevents cognitive impairment and oxidative damage in pneumococcal meningitis survivor rats. Barichello T, Santos AL, Savi GD, Generoso JS, Otaran P, Michelon CM, Steckert AV, Mina F, Comim CM, Dal-Pizzol F, Quevedo J. *Metab Brain Dis.* 2012 Dec;27(4):587-93. doi: 10.1007/s11011-012-9315-9.
  63. Protective effects of guanosine against sepsis-induced damage in rat brain and cognitive impairment. Petronilho F, Périco SR, Vuolo F, Mina F, Constantino L, Comim CM, Quevedo J, Souza DO, Dal-Pizzol F. *Brain Behav Immun.* 2012 Aug;26(6):904-10. doi: 10.1016/j.bbi.2012.03.007.
  64. Hepatoprotective effects and HSV-1 activity of the hydroethanolic extract of *Cecropia glaziovii* (embaúba-vermelha) against acyclovir-resistant strain. Petronilho F, Dal-Pizzol F, Costa GM, Kappel VD, de Oliveira SQ, Fortunato J, Cittadini-Zanette V, Moreira JC, Simões CM, Dal-Pizzol F, Reginatto FH. *Pharm Biol.* 2012 Jul;50(7):911-8. doi: 10.3109/13880209.2011.643902.
  65. Effects of lithium and valproate on oxidative stress and behavioral changes induced by administration of m-AMPH. da Rosa DD, Valvassori SS, Steckert AV, Ornell F, Ferreira CL, Lopes-Borges J, Varela RB, Dal-Pizzol F, Andersen ML, Quevedo J. *Psychiatry Res.* 2012 Aug 15;198(3):521-6. doi: 10.1016/j.psychres.2012.01.019.
  66. The incidence of delirium in patients pretreated with statins who remain in an intensive care unit after cardiac surgery. Cruz JN, Tomasi CD, Alves SC, Macedo RC, Giombelli V, Cruz JG, Dal-Pizzol F, Ritter C. *Rev Bras Ter Intensiva.* 2012 Mar;24(1):52-57.
  67. Inflammatory and oxidative cord blood parameters as predictors of neonatal sepsis severity. Valerio TA, Cancelier AC, Constantino L, Petronilho F, Ritter C, Dal-Pizzol F. *Rev Bras Ter Intensiva.* 2012 Mar;24(1):30-34.
  68. Erythropoietin reverts cognitive impairment and alters the oxidative parameters and energetic metabolism in sepsis animal model. Comim CM, Cassol OJ Jr, Abreu I, Moraz T, Constantino LS, Vuolo F, Galant LS, de Rochi N, Dos Santos Moraes MO, Scaini G, Barichello T, Streck EL, Quevedo J, Dal-Pizzol F. *J Neural Transm.* 2012 Nov;119(11):1267-74. doi: 10.1007/s00702-012-0774-2.
  69. Circulating concentrations, cerebral output of the CINC-1 and blood-brain barrier disruption in Wistar rats after pneumococcal meningitis induction. Barichello T, Generoso JS, Silvestre C, Costa CS, Carrodore MM, Cipriano AL, Michelon CM, Petronilho F, Dal-Pizzol F, Vilela MC, Teixeira AL. *Eur J Clin Microbiol Infect Dis.* 2012 Aug;31(8):2005-9.
  70. Sodium butyrate decreases the activation of NF- $\kappa$ B reducing inflammation and oxidative damage in the kidney of rats subjected to contrast-induced nephropathy. Machado RA, Constantino Lde S, Tomasi CD, Rojas HA, Vuolo FS, Vitto MF, Cesconetto PA, de Souza CT, Ritter C, Dal-Pizzol F. *Nephrol Dial Transplant.* 2012 Aug;27(8):3136-40. doi: 10.1093/ndt/gfr807.
  71. Protein kinase C and oxidative stress in an animal model of mania. Steckert AV, Valvassori SS, Mina F, Lopes-Borges J, Varela RB, Kapczinski F, Dal-Pizzol F, Quevedo J. *Curr Neurovasc Res.* 2012 Feb;9(1):47-57.



72. Cannabidiol, a non-psychotropic plant-derived cannabinoid, decreases inflammation in a murine model of acute lung injury: role for the adenosine A(2A) receptor. Ribeiro A, Ferraz-de-Paula V, Pinheiro ML, Vitoretto LB, Mariano-Souza DP, Quinteiro-Filho WM, Akamine AT, Almeida VI, Quevedo J, Dal-Pizzol F, Hallak JE, Zuardi AW, Crippa JA, Palermo-Neto J. *Eur J Pharmacol.* 2012 Mar 5;678(1-3):78-85. doi: 10.1016/j.ejphar.2011.12.043.
73. The effects of N-acetylcysteine and deferoxamine on plasma cytokine and oxidative damage parameters in critically ill patients with prolonged hypotension: a randomized controlled trial. Fraga CM, Tomasi CD, Biff D, Topanotti MF, Felisberto F, Vuolo F, Petronilho F, Dal-Pizzol F, Ritter C. *J Clin Pharmacol.* 2012 Sep;52(9):1365-72. doi: 10.1177/0091270011418657.
74. Differences between dextroamphetamine and methamphetamine: behavioral changes and oxidative damage in brain of Wistar rats. da-Rosa DD, Valvassori SS, Steckert AV, Arent CO, Ferreira CL, Lopes-Borges J, Varela RB, Mariot E, Dal-Pizzol F, Andersen ML, Quevedo JJ. *Neural Transm.* 2012 Jan;119(1):31-8. doi: 10.1007/s00702-011-0691-9.
75. Plasma levels of oxidative stress biomarkers and hospital mortality in severe head injury: a multivariate analysis. Hohl A, Gullo Jda S, Silva CC, Bertotti MM, Felisberto F, Nunes JC, de Souza B, Petronilho F, Soares FM, Prediger RD, Dal-Pizzol F, Linhares MN, Walz RJ. *Crit Care.* 2012 Oct;27(5):523.e11-9. doi: 10.1016/j.jccr.2011.06.007.
76. Comparison of CAM-ICU and ICDSC for the detection of delirium in critically ill patients focusing on relevant clinical outcomes. Tomasi CD, Grandi C, Salluh J, Soares M, Giombelli VR, Cascaes S, Macedo RC, de Souza Constantino L, Biff D, Ritter C, Dal Pizzol F. *J Crit Care.* 2012 Apr;27(2):212-7. doi: 10.1016/j.jccr.2011.05.015.
77. Association of interleukin-6 in women with persistence of DNA-HPV: a nested case-control study. Rosa MI, Moraes MV, Vuolo F, Petronilho F, Bozzetti MC, Medeiros LR, Igansi CN, Silva FR, Dal-Pizzol F, Rosa DD. *Arch Gynecol Obstet.* 2012 Jan;285(1):143-8. doi: 10.1007/s00404-011-1925-7.

#### **CRISTIANE RITTER**

1. Septic encephalopathy: does inflammation drive the brain crazy? Dal-Pizzol F, Tomasi CD, Ritter C. *Rev Bras Psiquiatr.* 2014 Sep;36(3):251-8.
2. Inflammation biomarkers and delirium in critically ill patients. Ritter C, Tomasi CD, Dal-Pizzol F, Pinto BB, Dyson A, de Miranda AS, Comim CM, Soares M, Teixeira AL, Quevedo J, Singer M. *Crit Care.* 2014 May 23;18(3):R106. doi: 10.1186/cc13887.
3. Lack of association of S100 $\beta$  and neuron-specific enolase with mortality in critically ill patients. Macedo RC, Tomasi CD, Giombelli VR, Alves SC, Bristot Mde L, Locks MF, Petronilho F, Grandi C, Quevedo J, Dal-Pizzol F, Ritter C. *Rev Bras Psiquiatr.* 2013 Jul-Sep;35(3):267-70. doi: 10.1590/1516-4446-2012-0835.
4. Acute brain inflammation and oxidative damage are related to long-term cognitive deficits and markers of neurodegeneration in sepsis-survivor rats. Schwalm MT, Pasquali M, Miguel SP, Dos Santos JP, Vuolo F, Comim CM, Petronilho F, Quevedo J, Gelain DP, Moreira JC, Ritter C, Dal-Pizzol F. *Mol Neurobiol.* 2014 Feb;49(1):380-5. doi: 10.1007/s12035-013-8526-3.
5. N-acetylcysteine and deferoxamine protects against acute renal failure induced by ischemia/reperfusion in rats.
6. Bernardi RM, Constantino L, Machado RA, Vuolo F, Budni P, Ritter C, Dal-Pizzol F. *Rev Bras Ter Intensiva.* 2012 Sep;24(3):219-223.
7. Clinical outcomes of patients requiring ventilatory support in Brazilian intensive care units: a multicenter, prospective, cohort study.  
Azevedo LC, Park M, Salluh JI, Rea-Neto A, Souza-Dantas VC, Varaschin P, Oliveira MC, Tierno PF, dal-Pizzol F, Silva UV, Knibel M, Nassar AP Jr, Alves RA, Ferreira JC, Teixeira C, Rezende V, Martinez A, Luciano PM, Schettino G, Soares M; ERICC (Epidemiology of Respiratory Insufficiency in Critical Care) investigators. *Crit Care.* 2013 Apr 4;17(2):R63. doi: 10.1186/cc12594.
8. Bioenergetics, mitochondrial dysfunction, and oxidative stress in the pathophysiology of septic encephalopathy.  
Bozza FA, D'Avila JC, Ritter C, Sonnevile R, Sharshar T, Dal-Pizzol F. *Shock.* 2013 May;39 Suppl 1:10-6. doi: 10.1097/SHK.0b013e31828fade1.
9. Matrix metalloproteinase-2 and metalloproteinase-9 activities are associated with blood-brain barrier dysfunction in an animal model of severe sepsis. Dal-Pizzol F, Rojas HA, dos Santos EM, Vuolo F, Constantino L, Feier G, Pasquali M, Comim CM, Petronilho F, Gelain DP, Quevedo J, Moreira JC, Ritter C. *Mol Neurobiol.* 2013 Aug;48(1):62-70. doi: 10.1007/s12035-013-8433-

10. Brain-derived neurotrophic factor plasma levels are associated with mortality in critically ill patients even in the absence of brain injury. Ritter C, Miranda AS, Giombelli VR, Tomasi CD, Comim CM, Teixeira AL, Quevedo J, Dal-Pizzol F. *Crit Care*. 2012 Dec 17;16(6):R234. doi: 10.1186/cc11902.
11. CAM-ICU and ICDSC agreement in medical and surgical ICU patients is influenced by disease severity. Fagundes JA, Tomasi CD, Giombelli VR, Alves SC, de Macedo RC, Topanotti MF, de Lourdes Ugioni Bristot M, do Brasil PE, Soares M, Salluh J, Dal-Pizzol F, Ritter C. *PLoS One*. 2012;7(11):e51010. doi: 10.1371/journal.pone.0051010.
12. Oxidative damage, inflammation, and Toll-like receptor 4 pathway are increased in preeclamptic patients: a case-control study. Bernardi FC, Felisberto F, Vuolo F, Petronilho F, Souza DR, Luciano TF, de Souza CT, Ritter C, Dal-Pizzol F. *Oxid Med Cell Longev*. 2012;2012:636419. doi: 10.1155/2012/636419.
13. Hypomagnesemia as a risk factor for the non-recovery of the renal function in critically ill patients with acute kidney injury. Alves SC, Tomasi CD, Constantino L, Giombelli V, Candal R, Bristot Mde L, Topanotti MF, Burdmann EA, Dal-Pizzol F, Fraga CM, Ritter C. *Nephrol Dial Transplant*. 2013 Apr;28(4):910-6. doi: 10.1093/ndt/gfs268.
14. Gastrin-releasing peptide receptor antagonism induces protection from lethal sepsis: involvement of toll-like receptor 4 signaling. Petronilho F, Vuolo F, Galant LS, Constantino L, Tomasi CD, Giombelli VR, de Souza CT, da Silva S, Barbeiro DF, Soriano FG, Streck EL, Ritter C, Zanotto-Filho A, Pasquali MA, Gelain DP, Rybarczyk-Filho JL, Moreira JC, Block NL, Roesler R, Schwartzmann G, Schally AV, Dal-Pizzol F. *Mol Med*. 2012 Oct 24;18:1209-19. doi: 10.2119/molmed.2012.00083.
15. Searching for the Holy Grail: where do we go with the current biomarkers for sepsis? Dal-Pizzol F, Ritter C. *Rev Bras Ter Intensiva*. 2012 Jun;24(2):117-118.
16. Plasma glycation levels are associated with severity in sepsis. Andrades MÉ, Lorenzi R, Nagai R, Moreira JC, Ritter C, Dal-Pizzol F. *Eur J Clin Invest*. 2012 Oct;42(10):1055-60. doi: 10.1111/j.1365-2362.2012.02694.x.
17. The incidence of delirium in patients pretreated with statins who remain in an intensive care unit after cardiac surgery. Cruz JN, Tomasi CD, Alves SC, Macedo RC, Giombelli V, Cruz JG, Dal-Pizzol F, Ritter C. *Rev Bras Ter Intensiva*. 2012 Mar;24(1):52-57.
19. Inflammatory and oxidative cord blood parameters as predictors of neonatal sepsis severity. Valerio TA, Cancelier AC, Constantino L, Petronilho F, Ritter C, Dal-Pizzol F. *Rev Bras Ter Intensiva*. 2012 Mar;24(1):30-34.
20. Sodium butyrate decreases the activation of NF- $\kappa$ B reducing inflammation and oxidative damage in the kidney of rats subjected to contrast-induced nephropathy. Machado RA, Constantino Lde S, Tomasi CD, Rojas HA, Vuolo FS, Vitto MF, Cesconetto PA, de Souza CT, Ritter C, Dal-Pizzol F. *Nephrol Dial Transplant*. 2012 Aug;27(8):3136-40. doi: 10.1093/ndt/gfr807.
21. The effects of N-acetylcysteine and deferoxamine on plasma cytokine and oxidative damage parameters in critically ill patients with prolonged hypotension: a randomized controlled trial. Fraga CM, Tomasi CD, Biff D, Topanotti MF, Felisberto F, Vuolo F, Petronilho F, Dal-Pizzol F, Ritter C. *J Clin Pharmacol*. 2012 Sep;52(9):1365-72. doi: 10.1177/0091270011418657.
22. Comparison of CAM-ICU and ICDSC for the detection of delirium in critically ill patients focusing on relevant clinical outcomes.
23. Tomasi CD, Grandi C, Salluh J, Soares M, Giombelli VR, Cascaes S, Macedo RC, de Souza Constantino L, Biff D, Ritter C, Dal Pizzol F. *J Crit Care*. 2012 Apr;27(2):212-7. doi: 10.1016/j.jcrc.2011.05.015.

Grupo de Pesquisas: Grupos de Materiais Cerâmicos		Situação junto ao CNPQ: Certificado	
Linhas	Nome dos docentes envolvidos	Titulação	Produção científica dos últimos três anos
1. Biocerâmicos	Adriano Michael	Dr. Eng.	15
2. Cerâmicas Celulares	Bernardin		
3. Geopolímeros			
4. Inovação em Cerâmica			

5. Materiais Cimentícios	Fernando Pelisser	Dr. Eng.	6
6. Nano-Óxidos			
7. Reciclagem e Valorização de Resíduos			
8. Revestimentos Cerâmicos			
9. Vidros e Vitrocerâmicos			

#### ADRIANO MICHAEL BERNARDIN

- Da Silva, A. L.; Bernardin, A. M.; Hotza, D. Forming of thin porcelain tiles: A comparison between tape casting and dry pressing. *Ceramics International*, v. 40, p. 3761-3767, 2014.
- Dal Bó, M.; Bernardin, A. M.; Hotza, D. Formulation of ceramic engobes with recycled glass using mixture design. *Journal of Cleaner Production*, v. 69, p. 243-249, 2014.
- Feltrin, J.; Sartor, M. N.; De Noni Jr, A.; Bernardin, A. M.; Hotza, D.; Labrincha, J. A. Superfícies fotocatalíticas de titânia em substratos cerâmicos. Parte II: substratos, processos de deposição e tratamento térmico. *Cerâmica (São Paulo. Impresso)*, v. 60, p. 1-9, 2014.
- Dário, G. M.; Gomes Da Silva, G.; Gonçalves, D. L.; Silveira, P.; Teixeira Junior, A.; Angioletto, E.; Bernardin, A. M. Evaluation of the healing activity of therapeutic clay in rat skin wounds. *Materials Science & Engineering. C, Biomimetic Materials, Sensors and Systems (Print)*, p. 109-116, 2014.
- Da Silva, A. L.; Feltrin, J.; Dal Bó, M.; Bernardin, A. M.; Hotza, Dachamir. Effect of reduction of thickness on microstructure and properties of porcelain stoneware tiles. *Ceramics International*, v. 40, p. 14693-14699, 2014.
- Bortoluzzi, D.; RODRIGUES, L.; BERNARDIN, A.M. Inertization of Coal Ashes by the Vitrification Technique: A Mixture Design Approach. *Mineral Processing and Extractive Metallurgy Review*, v. 34, p. 202-209, 2013.
- Antunes Boca Santa, R. A.; Bernardin, A. M.; Riella, H. G.; Kuhnen, N. C. Geopolymer synthesized from bottom coal ash and calcined paper sludge. *Journal of Cleaner Production*, v. 57, p. 302-307, 2013.
- Feltrin, J.; Sartor, M. N.; De Noni Jr., A.; Bernardin, A. M.; Hotza, D.; Labrincha, J. A. Superfícies fotocatalíticas de titânia em substratos cerâmicos: Parte I: Síntese, estrutura e fotoatividade. *Cerâmica (São Paulo. Impresso)*, v. 59, p. 620-632, 2013.
- Pelisser, F.; Barcelos, A.; Santos, D.; Peterson, M.; Bernardin, A. M. Lightweight concrete production with low Portland cement consumption. *Journal of Cleaner Production*, v. 23, p. 68-74, 2012.
- Pelisser, F.; Steiner, L. R.; Bernardin, A. M. Recycling of Porcelain Tile Polishing Residue in Portland Cement: Hydration Efficiency. *Environmental Science & Technology*, v. 46, p. 2368-2374, 2012.
- Vaz de Oliveira, F. B.; Bernardin, A. M.; Riella, H. G. Gamma decomposition and powder formation of <sup>U</sup>8Mo nuclear fuel alloys via hydration-dehydration process. *Industrial & Engineering Chemistry Research*, v. 51, p. 8237-8245, 2012.
- Elyseu, F.; Bernardin, A. M. Tonality variation in ceramic tile silkscreen decoration: Effect of ink density and mesh opening gradient. *Dyes and Pigments*, p. 427-430, 2012.
- Pereira, O. C.; Bernardin, A. M. Ceramic colorant from untreated iron ore residue. *Journal of Hazardous Materials (Print)*, v. 233-234, p. 103-111, 2012.
- Melo, C. R.; Da Silva, L.; Kuhnen, N. C.; Melo, A. R.; Riella, H. G.; Bernardin, A.M.; Da Rocha, M. R.; Angioletto, E. Synthesis of 4A zeolites from kaolin for obtaining 5A zeolites through ionic exchange for adsorption of arsenic. *Materials Science & Engineering. B, Solid-State Materials for Advanced Technology*, v. 177, p. 345-349, 2012.
- Tezza, V.B.; Scarpato, M.; Bernardin, A. M. Wettability of anatase ceramic glazes. *Chimica Oggi (Testo stampato)*, v. 30, p. 55-57, 2012.

#### FERNANDO PELISSER

- Pelisser, F.; Montedo, O. R. K.; Gleize, P. J. P.; Roman, H. R. Mechanical Properties of Recycled PET Fibers in Concrete. *Materials Research (São Carlos. Impresso)*, v. 15, p. 1/29-8, 2012.
- Pelisser, F.; Gleize, P. J. P.; Mikowski, A. Effect of the Ca/Si molar ratio on the micro-nanomechanical properties of synthetic C-S-H measured by nanoindentation. *Journal of Physical Chemistry. C*, v. 116, p. 17219-17227, 2012.
- Pelisser, F.; Gleize, P.J.P.; Mikowski, A. Structure and micro-nanomechanical characterization of synthetic calcium-silicate-hydrate with Poly(Vinyl Alcohol). *Cement & Concrete Composites*, v. 48, p. 1-8, 2014.

- Mastella, M. A.; Gislou, E. S.; Pelisser, F.; Ricken, C.; Silva, L.; Angioletto, E.; Montedo, O. R. K. Mechanical and toxicological evaluation of concrete artifacts containing waste foundry sand. *Waste Management (Elmsford)*, v. 34, p. 1495-1500, 2014.
- Vargas, A.; Silva, B. V.; Rocha, M. R.; Pelisser, F. Precast slabs using recyclable packaging as flooring support elements. *Journal of Cleaner Production*, v. 66, p. 92-100, 2014.
- Pelisser, F.; Guerrino, E.L.; Menger, M.; Michel, M.D.; Labrincha, J.A. Micromechanical characterization of metakaolin-based geopolymers. *Construction & Building Materials*, v. 49, p. 547-553, 2013.

Grupo de Pesquisas: Interdisciplinar em Educação e Cultura Digital		Situação junto ao CNPQ: Certificado	
Linhas	Nome dos docentes envolvidos	Titulação	Produção científica dos últimos três anos
1. Desenvolvimento de Tecnologias Digitais	Leila Laís Gonçalves	Mestre	6
	Luciano Antunes	Mestre	1
2. Educação, Tecnologias e Cultura Digital	Merisândra Cortês de Mattos	Mestre	4
	Evanio Ramos Nicoleit	Mestre	6
	Elisa Netto Zanette	Mestre	13
	Alex Sander da Silva	Doutor	11
	Graziela Fatima Giacomazzo	Doutora	26
	Cristiane Damiani Tomasi	Doutora	19
	Valdemira Santana Dagostin	Mestre	14

#### LEILA LAÍS GONÇALVES

- GONÇALVES, L. L. ; GIACOMAZZO, G. F. . Fundamentos da informática. 1. ed. Criciúma,SC: Unesc, 2013. v. 1. 109p .
- GONÇALVES, L. L. ; NICOLEIT, E. R. ; ZANETTE, E. N. . Uso de Padrões W3C no desenvolvimento de conteúdo. In: Elisa Netto Zanette; Graziela Fátima Giacomazzo; Patrícia Jantsch Fiuza. (Org.). *Tecnologias e Inovações nas Práticas Pedagógicas: Trajetórias e Experiências*. 1ed.Jundiaí -SP: Paco, 2012, v. 01, p. 117-126.
- NICOLEIT, E. R. ; GONÇALVES, L. L. ; GIACOMAZZO, G. F. ; ZANETTE, E. N. ; VIEIRA, C. E. M. ; CRUZ, L. J. C. ; CARLESSI, L. S. . Objetos de Aprendizagem para Suporte à Aprendizagem. In: Elisa Netto Zanette; Graziela Fátima Giacomazzo; Patricia Jantsch Fiuza. (Org.). *Tecnologias e Inovações nas Práticas Pedagógicas: Trajetórias e Experiências*. 1ed.Jundiaí/SP: Paco Editorial, 2012, v. 1, p. 97-116.
- RECH, Afonso; SOUZA, Luiz Verissimo Silva; GABRIEL, Samira Batista; NICOLEIT, Evanio Ramos; GONÇALVES, Leila Laís. Inclusão Digital E Os Processos Pedagógicos: A Integração De Softwares Educacionais No Ensino Nas Escolas Dos Sistemas De Educação Das Redes Dos Municípios Do Sul De Santa Catarina. In: *IV Semana de Ciência e Tecnologia da Unesc*, 2013.
- RECH, A., LAZZARIN, L. F. B., SOUZA, J. G. GONÇALVES, L.L., NICOLEIT, E.R. Inclusão digital e os Processos Pedagógicos: a integração de Softwares Educacionais nas Escolas do Sistema de Educação da Rede Municipal de Criciúma. In: *V Congresso Sul Catarinense de Computação*, 2012, Criciúma. *Anais do V Congresso Sul Catarinense de Computação*, 2012.
- RECH, A., LAZZARIN, L. F. B., SOUZA, J. G. GONÇALVES, L.L., NICOLEIT, E.R. Inclusão Digital E Os Processos Pedagógicos: A Integração De Softwares Educacionais No Ensino De Matemática Nas Escolas Do Sistema De Educação Da Rede Municipal De Criciúma. In: *III Semana de Ciência e Tecnologia da Unesc*, 2012.

#### LUCIANO ANTUNES

- ANTUNES, LUCIANO, ANGIOLETTA, ELIDIO, MELO, CAROLINA RESMINI, DA ROCHA, MÁRCIO ROBERTO, MADEIRA, ALEXANDRE CANARIN, MENDES, ERLON Study of Adsorption Kinetics of Heavy Metals in Acid Drainage from Coal Mining in Type A Zeolites. *Materials Science Forum (Online)*. , v.727-728, p.1530 - 1534, 2012.

#### **MERISÂNDRA CORTÊS DE MATTOS**

1. PESSOA, N. S. M.; SILVA, T. R.; BUZ, D. F.; BARBOSA, A. C. G.; **GARCIA, Merisandra Côrtes de Mattos** . O Aprendizado de Informática pela Terceira Idade. In: V Semana de Ciência & Tecnologia / XIV Seminário de Iniciação Científica / VI Salão de Extensão / IV Salão de Ensino, 2013, Criciúma/SC. Anais da V Semana de Ciência & Tecnologia. Criciúma/SC: UNESC, 2014.
2. RAMOS, A. J.; PESSOA, N. S. M.; SILVA, T. R.; BARBOSA, A. C. G.; **GARCIA, Merisandra Côrtes de Mattos** . Informática para a Melhor Idade. In: V Semana de Ciência & Tecnologia / XIV Seminário de Iniciação Científica / VI Salão de Extensão / IV Salão de Ensino, 2013, Criciúma/SC. Anais da V Semana de Ciência & Tecnologia. Criciúma/SC: UNESC, 2014.
3. SILVA, T. R.; BUZ, D. F. ; PESSOA, N. S. M. ; RAMOS, A. J. ; [BARBOSA, Ana Claudia Garcia](#) ; **GARCIA, Merisandra Côrtes de Mattos** . Inclusão Digital da Terceira Idade. In: VII Congresso Sul Brasileiro de Computação (VII SULCOMP), 2014, Criciúma/SC. Anais do VII Congresso Sul Brasileiro de Computação (VII SULCOMP), 2014.
4. SILVA, T. R.; PESSOA, N. S. M. ; BUZ, D. F. ; [BARBOSA, Ana Claudia Garcia](#) ; **GARCIA, Merisandra Côrtes de Mattos** . Relato de Experiência da Aprendizagem de Tecnologia de Informação e Comunicação pela Terceira Idade. In: Congresso Ibero-americano de Humanidades, Ciências e Educação: Perspectivas Contemporâneas, 2014, Criciúma/SC. Congresso Ibero-americano de Humanidades, Ciências e Educação: Perspectivas Contemporâneas, 2014.

#### **EVANIO RAMOS NICOLEIT**

1. ZANETTE, Elisa Netto, NICOLEIT, Evânio Ramos, GIACOMAZZO, Graziela Fatima. A Produção do Material Didático no Contexto Cooperativo e Colaborativo da Disciplina de Cálculo Diferencial e Integral, na Modalidade de Educação a Distância, na Graduação In: Tecnologias e Inovações nas Práticas Pedagógicas: Trajetórias e Experiências.1 ed.Jundiaí/SP : Paco Editorial, 2012, p. 37-48.
2. NICOLEIT, Evânio Ramos, GONÇALVES, Leila Laís, GIACOMAZZO, Graziela Fatima, ZANETTE, Elisa Netto, VIEIRA, C. E. M., CRUZ, L. J. C., CARLESSI, I. L. S. Objetos de Aprendizagem para Suporte à Aprendizagem In: Tecnologias e Inovações nas Práticas Pedagógicas: Trajetórias e Experiências.1 ed.Jundiaí/SP : Paco Editorial, 2012, p. 97-116.
3. GONÇALVES, Leila Laís, NICOLEIT, Evânio Ramos, ZANETTE, Elisa Netto. Uso de Padrões W3C no Desenvolvimento de Conteúdo In: Tecnologias e Inovações nas Práticas Pedagógicas: Trajetórias e Experiências.1 ed.Jundiaí/SP : Paco Editorial, 2012, p. 117-126.
4. MARCÍLIO, Claiton de Melo; FIERA, Luiz Ricardo; NICOLEIT, Evânio Ramos. "TRANSFORMAÇÕES GEOMÉTRICAS UTILIZANDO JAVA-CLASSE AFFINE TRANSFORM." Anais SULCOMP. 2013.
5. RITA, Luiz Ricardo Vicente et al. COMPACTADOR DE ARQUIVOS UTILIZANDO ALGORITMO DE HUFFMAN. **Anais SULCOMP**. 2013.
6. NICOLEIT, Evânio Ramos; GONÇALVES, Leila Laís; GIACOMAZZO, Graziela Fátima. "Formação de Professores de uma Rede Municipal de Educação para o uso de TIC." 20o. Congresso Internacional ABED de Educação a Distância - CIEAD. 2014

#### **ELISA NETTO ZANETTE**

1. GIACOMAZZO, G.F. ; ZANETTE, E. N. ; DIAS, A. T. B. B. B. ; SANTOS, C. R. ; FIUZA, P. J. . Instrumentalização para EaD. 1. ed. Criciúma/SC: UNESC, 2013. v. 1. 103p .
2. ZANETTE, E. N. (Org.) ; GIACOMAZZO, G. F. (Org.) ; FIUZA, P. J. (Org.) . Tecnologias e Inovações nas Práticas Pedagógicas: Trajetórias e Experiências.. 1. ed. JUNDIAI/SP: Paco Editorial, 2012. v. 1. 121p .
3. ZANETTE, E. N. ; SANTOS, C. R. ; GIACOMAZZO, G. F. ; FIUZA, P. J. . Educação a distância no Ensino Superior: a Experiência de uma Equipe Multidisciplinar.. In: ZANETTE, E.N; GIACOMAZZO, G.F.; FIUZA, P.J.. (Org.). Tecnologias e Inovações nas Práticas Pedagógicas: Trajetórias e Experiências.. 1ed.Jundiaí/SP: Paco Editorial, 2012, v. 1, p. 13-24.
4. SANTOS, C. R. ; GIACOMAZZO, G. F. ; FIUZA, P. J. ; ZANETTE, E. N. . Educação a Distância, Inovação e Práticas Pedagógicas: Trajetórias da Formação Docente no Ensino Superior. In: ZANETTE, E.N; GIACOMAZZO, G.F.; FIUZA, P.J.. (Org.). Tecnologias e Inovações nas Práticas Pedagógicas: Trajetórias e Experiências.. 1ed.Jundiaí/SP: Paco Editorial, 2012, v. 1, p. 25-37.
5. ZANETTE, E. N. ; NICOLEIT, E. R. ; GIACOMAZZO, G.F. . A Produção do Material Didático no Contexto Cooperativo e Colaborativo da Disciplina de Cálculo Diferencial e Integral, na Modalidade de Educação a

- Distância, na Graduação. In: ZANETTE, E.N; GIACOMAZZO, G.F.; FIUZA, P.J.. (Org.). *Tecnologias e Inovações nas Práticas Pedagógicas: Trajetórias e Experiências..* 1oed.Jundiaí/SP: Paco Editora, 2012, v. 1, p. 38-48.
6. ZANETTE, E. N. ; PEREIRA, Ledina Lentz ; GIACOMAZZO, G.F. ; NICOLEIT, E. R. . O Ensino e a Aprendizagem do Cálculo Diferencial e Integral com o uso das Tecnologias da Informação e Comunicação: Um Processo Investigativo. In: Elisa Netto Zanette; Graziela Fátima Giacomazzo; Patricia Jantsch Fiuza.. (Org.). *Tecnologias e Inovações nas Práticas Pedagógicas: Trajetórias e Experiências..* 1oed.Jundiaí/SP: Paco Editora, 2012, v. 1, p. 49-72.
  7. DIAS, A. T. B. B. B. ; GIACOMAZZO, G.F. ; ZANETTE, E. N. ; SANTOS, C. R. ; FIUZA, P. J. . Organização Didático-Pedagógica de uma Disciplina da Graduação na Modalidade de Educação a Distância: uma Experiência Colaborativa e Interinstitucional. In: ZANETTE, E.N; GIACOMAZZO, G.F.; FIUZA, P.J.. (Org.). *Tecnologias e Inovações nas Práticas Pedagógicas: Trajetórias e Experiências..* 1oed.Jundiaí/SP: Paco Editora, 2012, v. 1, p. 73-84.
  8. GIACOMAZZO, G.F. ; PELEGRIN, D. C. ; SOUZA, G. P. ; ZANETTE, E. N. ; SANTOS, C. R. ; FIUZA, P. J. . Planejamento e Desenvolvimento do Objeto de Aprendizagem: Regulação da Liberação dos Hormônios Sexuais Masculinos RLHSM. In: ZANETTE, E.N; GIACOMAZZO, G.F.; FIUZA, P.J.. (Org.). *Tecnologias e Inovações nas Práticas Pedagógicas: Trajetórias e Experiências.* 1oed.Jundiaí/SP: Paco Editora, 2012, v. 1, p. 85-96.
  9. NICOLEIT, E. R. ; GONCALVES, L. L. ; GIACOMAZZO, G.F. ; ZANETTE, E. N. ; VIEIRA, E.E.M ; CRUZ ; CARLESSI, I.J.L. . Objetos de Aprendizagem para Suporte à Aprendizagem. In: ZANETTE, E.N; GIACOMAZZO, G.F.; FIUZA, P.J.. (Org.). *Tecnologias e Inovações nas Práticas Pedagógicas: Trajetórias e Experiências..* 1oed.Jundiaí/SP: Paco Editora, 2012, v. 1, p. 97-118.
  10. FIUZA, P. J. ; ZANETTE, E. N. ; NICOLEIT, E. R. ; GIACOMAZZO, G.F. ; SANTOS, C. R. . Construindo Novas Interações: AVA e Lousa Digital Interativa no Ensino Superior. In: ZANETTE, E.N; GIACOMAZZO, G.F.; FIUZA, P.J.. (Org.). *Tecnologias e Inovações nas Práticas Pedagógicas: Trajetórias e Experiências.* 1oed.Jundiaí/SP: Paco Editora, 2012, v. 1, p. 131-140.
  11. GIACOMAZZO, G.F. ; FIUZA, P. J. ; SANTOS, C. R. ; DIAS, A. T. B. B. B. ; NICOLEIT, E. R. ; ZANETTE, E. N. . Aplicações para a Ferramenta de Avaliação Online Quiz na UNESC. In: ZANETTE, E.N; GIACOMAZZO, G.F.; FIUZA, P.J.. (Org.). *Tecnologias e Inovações nas Práticas Pedagógicas: Trajetórias e Experiências.* 1oed.Jundiaí/SP: Paco Editora, 2012, v. 1, p. 141-154.
  12. GIACOMAZZO, G.F. ; ZANETTE, E. N. . Metodologia presencial on-line na Educação a Distância: possibilidades e desafios em curso superior de tecnologia na Unesc. In: 20o CIAED CONGRESSO INTERNACIONAL ABED DE EDUCAÇÃO A DISTÂNCIA, 2014, CURITIBA - PR. ANAIS DO 20o CIAED CONGRESSO INTERNACIONAL ABED DE EDUCAÇÃO A DISTÂNCIA, 2014.
  13. ZANETTE, E. N. ; CASAGRANDE, S. M. . A MONITORIA ONLINE NA DISCIPLINA DE CALCULO DIFERENCIAL E INTEGRAL II NO CURSO DE ENGENHARIA DE PRODUÇÃO DA UNESC. In: Semana de Ciência & Tecnologia da Unesc - 11º Seminário de Iniciação Científica, o 3º Salão de Extensão, o 1º Salão de Ensino e a 1ª Feira do Inventor., 2013, Criciúma. Anais da IV Semana de Ciência e Tecnologia da UNESC [recurso eletrônico]; XIII Seminário de Iniciação Científica; V Salão de Extensão; III Salão de Ensino: Ciência: Saúde e Esporte. Criciúma: Ed. UNESC, 2013.

#### **ALEX SANDER DA SILVA**

1. **SILVA, Alex Sander da.** A questão da visibilidade negra na formação de professores no contexto da lei 10.639/03. In: Seminário da ANPAE Região Sul-Gestão e Políticas Públicas de Educação: desafios atuais, 2012, Pelotas. Seminário da ANPAE Região Sul-Gestão e Políticas Públicas de Educação: desafios atuais, 2012. v. 1.
2. **SILVA, Alex Sander da** (Org.) ; BENONI, I. (Org.) ; ORTIGARA, Vidalcir (Org.) ; SEVERINO, A. J. (Org.) ; AVILA, A. B. (Org.) ; PUCCI, B. (Org.) ; SAVIANI, D. (Org.) ; IBIAPINA, I. M. L. M. (Org.) ; CUNHA, M. I. (Org.) ; FROTA, Paulo R. (Org.) . *Educação, Pesquisa e Produção do Conhecimento.* 1. ed. Criciúma: EDIUNESC, 2013.
3. **SILVA, Alex Sander da** . As Políticas de Ação Afirmativa e a Questão da Visibilidade Negra no Contexto da Educação. In: Reginaldo de Souza Vieira; Ismael Francisco de Souza. (Org.). *Estado, Política e Direito.* 1ed.Criciúma: EDIUNESC, 2013, v. 4, p. 135-150.
4. VIEIRA, R. S. ; VIEIRA, R. S. ; **SILVA, Alex Sander da** . Ética Profissional na Formação da Liderança de Enfermagem. In: Reginaldo de Souza Vieira; Ismael Francisco de Souza. (Org.). *Estado, Política e Direito.* 1ed.Criciúma: EDIUNESC, 2013, v. 4, p. 43-60.

5. **SILVA, Alex Sander da**. Moderno e Pós-Moderno na educação: elementos teóricos e implicações na pesquisa educacional. In: **SILVA, Alex Sander da** ; ORTIGARA, Vidalcir ; BENONI, I. Educação, Pesquisa e Produção do conhecimento: abordagens contemporaneas. 1ed.Criciúma: EDIUNESC, 2013, v. , p. 137-154.
6. **SILVA, Alex Sander da** . Educação, Filosofia E Expressividade Estética: Algumas Observações. In: 36ª Reunião Nacional da ANPED, 2013, GOIANIA. 36ª Reunião Nacional da ANPED. GOIANIA: UFG, 2013.
7. **SILVA, Alex Sander da** ; REZENDE, G. S. . Educação, subjetividade e formação: uma leitura d'O Processo' de Franz Kafka. Revista Amicus Curiae, v. 10, p. 1-10, 2013.
8. **SILVA, Alex Sander da** . Auschwitz e a interrupção da poesia ou uma crítica imanente da barbárie contemporânea. Impulso (Piracicaba), v. 23, p. 69-79, 2013.
9. CABRAL, Gladir da Silva ; **SILVA, Alex Sander da** . Poética, performance e subjetividades: possibilidades estético-formativas na arte do teatro mágico. Impulso: Revista de Ciências Sociais e Humanas, v. 24, p. 21-31, 2014.
10. **SILVA, Alex Sander da** . Subjetividade, alteridade e educação: aproximações entre Adorno e Levinas. Conjectura: Filosofia e Educação, v. 19, p. 123, 2014.
11. **SILVA, Alex Sander da** . As razões do não idêntico e implicações formativas no contexto atual. Revista Espaço Pedagógico, v. 21, p. 97, 2014.

#### **GRAZIELA FATIMA GIACOMAZZO**

1. GIACOMAZZO, G.F. ; ZANETTE, E. N. ; BATTI, A. B. B. ; SANTOS, C. R. ; FIUZA, P. J. . Ambiente Virtual da Unesc - Aula síncrona por webconferencia. In: Graziela Fatima Giacomazzo. (Org.). Instrumentalização para Educação a Distância. 01ed.CRICIUMA: EDIUNESC, 2013, v. 01, p. 6-16.
2. GIACOMAZZO, G.F. ; ZANETTE, E. N. ; BATTI, A. B. B. ; SANTOS, C. R. ; FIUZA, P. J. . Breve Historia da Internet - Tecnologia:a Internet - As possibilidades de uso da Internet. In: Graziela Fatima Giacomazzo. (Org.). Instrumentalização para Educação a Distância. 0ed.CRICIUMA: EDIUNESC, 2013, v. 01, p. 17-36.
3. GIACOMAZZO, G.F. ; ZANETTE, E. N. ; BATTI, A. B. B. ; SANTOS, C. R. ; FIUZA, P. J. . AVA - Recursos/Ferramentas dos AVA - Diferentes Modelos de AVA. In: Graziela Fatima Giacomazzo. (Org.). Instrumentalização para Educação a Distância. 01ed.CRICIUMA: EDIUNESC, 2013, v. 01, p. 37-48.
4. GIACOMAZZO, G.F. ; ZANETTE, E. N. ; BATTI, A. B. B. ; SANTOS, C. R. ; FIUZA, P. J. . Perfil do Aluno na EaD - Como Estudar na EaD - Autonomia - As relações pessoais - Motivação e permanência. In: Graziela Fatima Giacomazzo. (Org.). Instrumentalização para Educação a Distância. 01ed.CRICIUMA: EDIUNESC, 2013, v. 01, p. 49-69.
5. GIACOMAZZO, G.F. ; ZANETTE, E. N. ; BATTI, A. B. B. ; SANTOS, C. R. ; FIUZA, P. J. . A comunicação e a interação na EaD com uso do AVA - As Ferramentas de Comunicação, Interação e publicação no AVA UNESC. In: Graziela Fatima Giacomazzo. (Org.). Instrumentalização para Educação a Distância. 01ed.CRICIUMA: EDIUNESC, 2013, v. 01, p. 70-86.
6. GIACOMAZZO, G.F. ; ZANETTE, E. N. ; BATTI, A. B. B. ; SANTOS, C. R. ; FIUZA, P. J. . Cooperação - Formação de Grupos de Trabalho. In: Graziela Fatima Giacomazzo. (Org.). Instrumentalização para Educação a Distância. 01ed.CRICIUMA: EDIUNESC, 2013, v. 01, p. 87-97.
7. ZANETTE, E. N. ; SANTOS, C. R. ; GIACOMAZZO, G.F. ; FIUZA, P. J. . Educação a distância no Ensino Superior: a Experiência de uma Equipe Multidisciplinar. In: Elisa Netto Zanette; Graziela Fátima Giacomazzo; Patricia Jantsch Fiuza. (Org.). Tecnologias e Inovações nas Práticas Pedagógicas: Trajetórias e Experiências. 1ed.Jundiaí - SP: Paco, 2012, v. , p. 13-24.
8. SANTOS, C. R. ; GIACOMAZZO, G.F. ; ZANETTE, E. N. ; FIUZA, P. J. . Educação a Distância, Inovação e Práticas Pedagógicas: Trajetórias da Formação Docente no Ensino Superior. In: Elisa Netto Zanette; Graziela Fátima Giacomazzo; Patricia Jantsch Fiuza. (Org.). Tecnologias e Inovações nas Práticas Pedagógicas: Trajetórias e Experiências. 1ed.Jundiaí -SP: Paco, 2012, v. , p. 25-37.
9. ZANETTE, E. N. ; NICOLEIT, E. R. ; GIACOMAZZO, G.F. . A Produção do Material Didático no Contexto Cooperativo e Colaborativo da Disciplina de Cálculo Diferencial e Integral, na Modalidade de Educação a Distância, na Graduação. In: Elisa Netto Zanette; Graziela Fátima Giacomazzo; Patricia Jantsch Fiuza. (Org.). Tecnologias e Inovações nas Práticas Pedagógicas: Trajetórias e Experiências. 1ed.Jundiaí -SP: Paco, 2012, v. , p. 38-48.
10. ZANETTE, E. N. ; PEREIRA, Ledina Lentz ; NICOLEIT, E. R. ; GIACOMAZZO, G.F. . O Ensino e a Aprendizagem do Cálculo Diferencial e Integral com o uso das Tecnologias da Informação e Comunicação: Um Processo Investigativo.. In: Elisa Netto Zanette; Graziela Fátima Giacomazzo; Patricia Jantsch Fiuza. (Org.). Tecnologias e Inovações nas Práticas Pedagógicas: Trajetórias e Experiências. 1ed.Jundiaí -SP: Paco, 2012, v. , p. 49-72.

11. BATTI, A. B. B. ; GIACOMAZZO, G.F. ; ZANETTE, E. N. ; SANTOS, C. R. ; FIUZA, P. J. . Organização Didático-Pedagógica de uma Disciplina da Graduação na Modalidade de Educação a Distância: uma Experiência Colaborativa e Interinstitucional.. In: Elisa Netto Zanette; Graziela Fátima Giacomazzo; Patricia Jantsch Fiuza. (Org.). Tecnologias e Inovações nas Práticas Pedagógicas: Trajetórias e Experiências. 1ed.Jundiaí -SP: Paco, 2012, v. , p. 73-84.
12. GIACOMAZZO, G.F. ; PELEGRIN, D. C. ; SOUZA, G. P. ; ZANETTE, E. N. ; SANTOS, C. R. ; FIUZA, P. J. . Planejamento e Desenvolvimento do Objeto de Aprendizagem: Regulação da Liberação dos Hormônios Sexuais Masculinos RLHSM.. In: Elisa Netto Zanette; Graziela Fátima Giacomazzo; Patricia Jantsch Fiuza. (Org.). Tecnologias e Inovações nas Práticas Pedagógicas: Trajetórias e Experiências. Jundiaí -SP: Paco, 2012, v. , p. 85-96.
13. NICOLEIT, E. R. ; GONÇALVEL, Leila Laís ; GIACOMAZZO, G.F. ; ZANETTE, E. N. ; VIEIRA, C.E.M ; CRUZ, L. J. C. ; CARLESSI, I.L.S . Objetos de Aprendizagem para Suporte à Aprendizagem. In: Elisa Netto Zanette; Graziela Fátima Giacomazzo; Patricia Jantsch Fiuza. (Org.). Tecnologias e Inovações nas Práticas Pedagógicas: Trajetórias e Experiências. Jundiaí -SP: Paco, 2012, v. , p. 97-118.
14. FIUZA, P. J. ; ZANETTE, E. N. ; NICOLEIT, E. R. ; GIACOMAZZO, G.F. ; SANTOS, C. R. . Construindo Novas Interações: AVA e Lousa Digital Interativa no Ensino Superior. In: Elisa Netto Zanette; Graziela Fátima Giacomazzo; Patricia Jantsch Fiuza. (Org.). Tecnologias e Inovações nas Práticas Pedagógicas: Trajetórias e Experiências. 1ed.Jundiaí -SP: Paco, 2012, v. , p. 131-140.
15. GIACOMAZZO, G.F. ; FIUZA, P. J. ; SANTOS, C. R. ; BATTI, A. B. B. ; NICOLEIT, E. R. ; ZANETTE, E. N. . Aplicações para a Ferramenta de Avaliação Online Quiz na UNESC. In: Elisa Netto Zanette; Graziela Fátima Giacomazzo; Patricia Jantsch Fiuza. (Org.). Tecnologias e Inovações nas Práticas Pedagógicas: Trajetórias e Experiências. 1ed.Jundiaí -SP: Paco, 2012, v. , p. 141-154.
16. LEITE, D. ; GIACOMAZZO, G.F. ; MACHADO, G. R. . Webquest: Inovação, Avaliação, Indicadores de Qualidade. In: LEITE,Denise;FERNANDES, Cleoni Barboza. (Org.). Qualidade da educação superior: avaliação e implicações para o futuro da universidade. 01ed.Porto Alegre: EDIPUCRS, 2012, v. 06, p. 63-67.
17. RODRIGUES, F.; GIACOMAZZO, G.F. A qualidade e a gestão dos recursos educacionais abertos (REA) para o meta-portal de educação e cultura digital da UNESC. In: Grupo de Trabalho Educação, tecnologias e cultura digital (Parte 3)/Congresso Ibero-americano de Humanidades, Ciências e Educação: Perspectivas Contemporâneas, 2014, Criciúma/SC. Congresso Ibero-americano de Humanidades, Ciências e Educação: Perspectivas Contemporâneas, 2014.
18. LAZZARIN, L. F.; GIRELI, C.; CIMOLIN, F.H.; NICOLEIT, E.R.; GIACOMAZZO, G.F. Serviço de webtv: distribuição de vídeo escalável baseado na recomendação H264/SVC em um servidor web. In: Grupo de Trabalho Educação, tecnologias e cultura digital (Parte 1)/Congresso Ibero-americano de Humanidades, Ciências e Educação: Perspectivas Contemporâneas, 2014, Criciúma/SC. Congresso Ibero-americano de Humanidades, Ciências e Educação: Perspectivas Contemporâneas, 2014.
19. ANTUNES, L.; BARBOSA, A.C.G.; GIACOMAZZO, G.F.; XAVIER, K.M.;PEREIRA, S. Inclusão digital na APAE: a informática na promoção dos direitos da cidadania e da educação por meio da acessibilidade aos recursos de informação e comunicação às pessoas com deficiência. In: Grupo de Trabalho Educação, tecnologias e cultura digital (Parte 2)/Congresso Ibero-americano de Humanidades, Ciências e Educação: Perspectivas Contemporâneas, 2014, Criciúma/SC. Congresso Ibero-americano de Humanidades, Ciências e Educação: Perspectivas Contemporâneas, 2014.
20. BISPO, A.B.; GIACOMAZZO, G.F. Redes sociais digitais no cotidiano dos alunos do 4º e 5º Ano do ensino fundamental das escolas municipais de Içara. In: Grupo de Trabalho Educação, tecnologias e cultura digital (Pôster)/Congresso Ibero-americano de Humanidades, Ciências e Educação: Perspectivas Contemporâneas, 2014, Criciúma/SC. Congresso Ibero-americano de Humanidades, Ciências e Educação: Perspectivas Contemporâneas, 2014.
21. GIACOMAZZO, G.F.; FIUZA, P.J. A inserção dos tablets nas escolas estaduais de ensino médio no extremo sul de Santa Catarina: percepção dos professores. In: 20º Congresso Internacional ABED de Educação a Distância, Curitiba-PR, 2014. Anais do 20º CIAED - QUALIS B N - ISSN 2175-4098
22. GIACOMAZZO, G.F. A educação a distância no âmbito do mestrado profissional: contextualizando o PROFMAT. In: 20º Congresso Internacional ABED de Educação a Distância, Curitiba-PR, 2014. Anais do 20º CIAED - QUALIS B N - ISSN 2175-4098
23. GIACOMAZZO, G.F.; ZANETTE, E.N. Metodologia presencial on-line na educação a distância: possibilidades e desafios em curso superior de tecnologia na UNESC. In: 20º Congresso Internacional ABED de Educação a Distância, Curitiba-PR, 2014. Anais do 20º CIAED - QUALIS B N - ISSN 2175-4098



24. NICOLEI, E.R.; GONÇALVES, L. L; GIACOMAZZO, G.F. Formação de professores de uma rede municipal de educação para o uso de TIC. In: 20º Congresso Internacional ABED de Educação a Distância, Curitiba-PR, 2014. Anais do 20º CIAED - QUALIS B N - ISSN 2175-4098
25. GIACOMAZZO, G. A pesquisa como prática de ensino: contribuições a iniciação científica In: V Semana de Ciência & Tecnologia / XIV Seminário de Iniciação Científica / VI Salão de Extensão / IV Salão de Ensino, 2014, Criciúma/SC. Anais da IV Salão de Ensino. Criciúma/SC: UNESC, 2014.
26. CITADIN, A.; GIACOMAZZO, G. Disciplinas de Gestão Contábil e de Gestão de Custos à distância: desafios e perspectivas In: V Semana de Ciência & Tecnologia / XIV Seminário de Iniciação Científica / VI Salão de Extensão / IV Salão de Ensino, 2014, Criciúma/SC. Anais da IV Salão de Ensino. Criciúma/SC: UNESC, 2014.

#### CRISTIANE DAMIANI TOMASI

1. RITTER, Cristiane, TOMASI, Cristiane Damiani, DAL-PIZZOL, Felipe, PINTO, Bernardo, DYSON, Alex, DE MIRANDA, Aline S, COMIM, Clarissa M, SOARES, Márcio, TEIXEIRA, Antonio L, QUEVEDO, João, SINGER, Mervyn. Inflammation biomarkers and delirium in critically ill patients. **Critical Care (London. Print)**. , v.18, p.R106 - , 2014.
2. DAL-PIZZOL, Felipe, TOMASI, Cristiane D., RITTER, Cristiane. Septic encephalopathy: does inflammation drive the brain crazy?. **Revista Brasileira de Psiquiatria** (São Paulo. 1999. Impresso). , v.36, p.251 - 258, 2014.
3. GRANDI, Levi, GRANDI, Rodrigo Aguiar, TOMASI, Cristiane Damiani, DA ROCHA, Júlio L, CARDOSO, Vilmar, DAL-PIZZOL, Felipe. Acute and chronic consequences of polidocanol foam injection in the lung in experimental animals. **Phlebology** (London). , v.28, p.441 - 444, 2013.
4. SILVA, Marco Antônio, SANTOS, SG, Tomasi, CD, LUZ, Gabrielle, PAULA, Marcos M, DAL-PIZZOL, Felipe, RITTER, Cristiane. Enteral nutrition discontinuation and outcomes in general critically ill patients. **Clinics (USP. Impresso)**. , v.68, p.173 - 177, 2013.
5. MACEDO, Roberta Candal DE, TOMASI, C. D., GIOMBELLI, Vinicius Rene, ALVES, Sarah Cascaes, BRISTOT, Maria De Lourdes Ugioni, LOCKS, Maria Fernanda TOPANOTTI, PETRONILHO, Fabricia, GRANDI, Carmen, QUEVEDO, Joao, DAL-PIZZOL, Felipe, RITTER, Cristiane. Lack of association of S100 and neuron-specific enolase with mortality in critically ill patients. **Revista Brasileira de Psiquiatria** (São Paulo. 1999. Impresso). , v.35, p.267 - 270, 2013.
6. RITTER, Cristiane., MIRANDA, A., GIOMBELLI, Vinicius Rene, TOMASI, Cristiane Damiani, COMIM, Clarissa, TEIXEIRA, Alexandre L, QUEVEDO, Joao, DAL-PIZZOL, Felipe. Brain-derived neurotrophic factor plasma levels are associated with mortality in critically ill patients even in the absence of brain injury. **Critical Care** (London. Print). , v.16, p.R234 - , 2012.
7. FAGUNDES, Jorge Alberto De Oliveira, TOMASI, Crisiane Damiani, GIOMBELLI, Vinicius Rene, ALVES, Sarah Cascaes, MACEDO, Roberta Candal de, TOPANOTTI, Maria Fernanda Locks, BRISTOT, Maria De Lourdes Ugioni, BRASIL, Pedro Emmanuel Alvarenga Americano, SOARES, Márcio, SALLUH, Jorge, DAL-PIZZOL, Felipe, RITTER, Cristiane. CAM-ICU and ICDCS Agreement in Medical and Surgical ICU Patients Is Influenced by Disease Severity. **Plos One**. , v.7, p.e51010 - , 2012.
8. PETRONILHO, Fabricia., VUOLO, Francieli., GALANT, Letícia, CONSTANTINO, Larissa., TOMASI, Cristiane Damiani, GIOMBELLI, Vinicius René, SOUZA, C. T., SILVA, S., BARBEIRO, D. F., SORIANO, F. G., STRECK, E., RITTER, C., ZANOTTO-FILHO, A., PASQUALI, M. A., GELAIN, Daniel Pens, RYBARCZYK-FILHO, J. L., MOREIRA, J. C. F., BLOCK, N. L., SCHWARTSMANN, G., SCHALLY, A. V., PIZZOL, F. D. Gastrin-releasing peptide receptor antagonism induces protection from lethal sepsis: involvement of toll-like receptor 4 signaling. **Molecular Medicine** (Cambridge, Mass. Print). , v.18
9. ALVES, S. C., TOMASI, C. D., CONSTANTINO, L., GIOMBELLI, V., CANDAL, R., BRISTOT, M. D. L., TOPANOTTI, M. F., TOPANOTTI, M. F. L., BURDMANN, E. A., DAL-PIZZOL, F., FRAGA, C. M., RITTER, C. Hypomagnesemia as a risk factor for the non-recovery of the renal function in critically ill patients with acute kidney injury. **Nephrology Dialysis Transplantation** (Online). , v.-, p.- - , 2012.
10. CERETTA, Luciane B., RÉUS, Gislaïne Z., ABELAIRA, Helena M., JORNADA, Luciano K., SCHWALM, Magada T., HOEPERS, Neiva J., TOMAZZI, Cristiane D., GULBIS, Karina G., CERETTA, Renan A., QUEVEDO, João. Increased prevalence of mood disorders and suicidal ideation in type 2 diabetic patients. **Acta Diabetologica** (Print). , v.49, p.227 - 234, 2012.
11. MACHADO, R. A., CONSTANTINO, L. d. S., TOMASI, C. D., ROJAS, H. A., VUOLO, F. S., VITTO, M. F., CESCINETTO, P. A., de SOUZA, C. T., RITTER, C., DAL-PIZZOL, F. Sodium butyrate decreases the activation of NF- B reducing inflammation and oxidative damage in the kidney of rats subjected to contrast-induced nephropathy.

- Nephrology Dialysis Transplantation. , v.-, p.- - , 2012.
12. da CRUZ JN, TOMASI, C. D., ALVES, S. C., MACEDO, R. C., GIOMBELLI, V. R., DA CRUZ, JGP, DAL PIZZOL, Felipe, RITTER, C. The incidence of delirium in patients pretreated with statins who remain in an intensive care unit after cardiac surgery. **Revista Brasileira de Terapia Intensiva** (Impresso). , v.-, p.- - , 2012.
  13. GRANDI, C. A., TOMASI, C. D., FERNANDES, K., STERTZ, L., KAPCZINSKI, F., QUEVEDO, J., PIZZOL, F. D., RITTER, C. Brain-derived neurotrophic factor and neuron-specific enolase, but not S100 $\beta$ , levels are associated to the occurrence of delirium in intensive care unit patients. **Journal of Critical Care**. , v.25, p.1 - , 2011.
  14. TOMASI, Cristiane Damiani, GRANDI, Carmen, SALLUH, Jorge, SOARES, Márcio, GIOMBELLI, Vinícius Renê, CASCAES, Sarah, MACEDO, Roberta Candal, de Souza CONSTANTINO, Larissa, BIFF, Daiane, RITTER, Cristiane, DAL PIZZOL, Felipe
  15. Comparison of CAM-ICU and ICDSC for the detection of delirium in critically ill patients focusing on relevant clinical outcomes. **Journal of Critical Care**. , v.-, p.- - , 2011.
  16. ROSA, S. D., BRISTOT, M. L. U., TOPANOTTI, M. F., TOMASI, C. D., FELISBERTO, F., VUOLO, F., PETRONILHO, F., PIZZOL, F. D., RITTER, C. Efeito da transfusão de concentrado de hemácias sobre parâmetros de inflamação e estresse oxidativo em pacientes criticamente enfermos. **Revista Brasileira de Terapia Intensiva** (Impresso). , v.23, p.30 - 35, 2011.
  17. GELAIN, Daniel Pens, de BITTENCOURT Pasquali, Matheus Augusto, M. COMIM, Clarissa, GRUNWALD, Marcelo Sartori, RITTER, Cristiane, TOMASI, Cristiane Damiani, ALVES, Sarah Cascaes, QUEVEDO, Joao, DAL-PIZZOL, Felipe, MOREIRA, José Cláudio Fonseca. Serum Heat Shock Protein 70 Levels, Oxidant Status, and Mortality in Sepsis. **Shock** (Augusta, Ga.). , v.35, p.466 - 470, 2011.
  18. FRAGA, C. M., TOPANOTTI, M. F. L., TOPANOTTI, M. F. L., PETRONILHO, F., VUOLO, F., FELISBERTO, F., TOMASI, C. D., RITTER, C., DAL-PIZZOL, F., BIFF, D. The Effects of N-Acetylcysteine and Deferoxamine on Plasma Cytokine and Oxidative Damage Parameters in Critically Ill Patients With Prolonged Hypotension: A Randomized Controlled Trial. **Journal of Clinical Pharmacology**. , v.-, p.- - , 2011.
  19. GUSMAO-FLORES, D., SALLUH, Jorge, Dal PIZZOL, Felipe, RITTER, C., TOMASI, C. D., LIMA, M. A. S. D., SANTANA, L. R., LINS, R. M. P., LEMOS, P. P., SERPA, G. V., OLIVEIRA, J., CHALHUB, R. A., PITROWSKY, M. T., LACERDA, A. L., KOENEN, K. C., QUARANTINI, L. C. The validity and reliability of the Portuguese versions of three tools used to diagnose delirium in critically ill patients. **Clinics** (USP. Impresso). , v.11, p.1917 - 1922, 2011.

#### VALDEMIRA SANTINA DAGOSTIN

1. BARICHELLO, T.; DAGOSTIN, V.S.; GENEROSO, J.S.; SIMOES, L.R.; DOMINGUINI, D.; SILVESTRE, C.; MICHELS, M.; VILELA, M.C.; JORNADA, L.K.; COMIM, C.M.; DAL-PIZZOL, F.; TEIXEIRA, A.L.; QUEVEDO, J. Neonatal *Escherichia coli* K1 meningitis causes learning and memory impairments in adulthood. **Journal of Neuroimmunology**, v.272, p.35 - 41, 2014.
2. KAULING, G.P.; CERETTA, L.B.; SCHWALM, M.T.; DAGOSTIN, V.S.; SORATTO, M.T. Utilização de Medicamentos: Limites e Possibilidades das Orientações dos ACS Agentes Comunitários de Saúde às Famílias. **Revista do Programa de Residência Multiprofissional em Atenção Básica / Saúde da Família**, v. 02, p. 00, 2014.
3. DANIEL, M.A.I.; SORATTO, M.T.; CERETA, L.B.; SCHWALM, M.T.; ZIMMERMANN, K.C.G.; DAGOSTIN, V.S. A Terapia Floral no Controle do Estresse Ocupacional. **Revista Saúde**, v. 09, p. 33-43, 2013.
4. KAULING, G.P.; CERETA, L.B.; SCHWALM, M.T.; DAGOSTIN, V.S.; SORATTO, M.T. Utilização de Medicamentos: limites e possibilidade das orientações dos Agentes Comunitários de Saúde às famílias. **O Mundo da Saúde**, v. 37, p. 44-55, 2013.
5. ANDRADE, A.C.V.; SCHWALM, M.T.; CERETTA, L.B.; DAGOSTIN, V.S.; SORATTO, M.T. Planejamento das ações educativas pela equipe multiprofissional da Estratégia Saúde da Família. **O Mundo da Saúde**, v. 37, p. 439-449, 2013.
6. SCHWALM, M. T.; DAGOSTIN, V.S.; MORAES, G.; COPETTI, D.; SOMARA, A.; CERETTA, L.B.; BONFANTI, M.D.P.; FARIAS, B.M. REDES DE ATENÇÃO À SAÚDE: PARTICIPAÇÃO NA CONSOLIDAÇÃO A PARTIR DO ENSINO DA GRADUAÇÃO - PROGRAMA PRÓ - PET SAÚDE. **Revista de Iniciação Científica**, v. 11, p. 157-170, 2013.
7. DAMASIO, R.; SEHNEM, J.P.; FARIAS, B.M.; BONFANTI, M.D.P.; DAGOSTIN, V.S.; CERETTA, L. B.; SCHWALM, M. T. DEMANDA DE UM PRONTO ATENDIMENTO 24 HORAS NO SUL DE SANTA CATARINA. **Revista de Iniciação Científica**, v. 11, p. 119-128, 2013.
8. SOUZA, L.M.; THOME, I.P.S.; DAGOSTIN, V.S. O CUIDADO A PACIENTE PORTADORA DE DEFICIÊNCIA NEUROPSICOMOTORA. **Revista de Iniciação Científica**, v. 11, p. 79-96, 2013.

9. VIEIRA, J.R.; CERETTA, L.B.; SCHWALM, M.T.; DAGOSTIN, V.S.; SORATTO, M.T. Assistência da Equipe Multiprofissional em pacientes com Depressão atendidos no pronto socorro. **Inova Saúde**, v. 2, p. 33-44-44, 2013.
10. THOMÉ, I.P.S.; DAGOSTIN, V.S.; PILETTI, R.; PICH, C.T.; RIELLA, H.G.; ANGIOLETTO, E.; FIORI, M.A. Bactericidal Low Density Polyethylene (LDPE) urinary catheters: Microbiological characterization and effectiveness. **Materials Science & Engineering. C, Biomimetic Materials, Sensors and Systems**, v. 32, p. 263-268, 2012.
11. MAZZUCHELLO, F. R.; CERETA, L.B.; Dagostin, V.S.; GAVA, F.L.F. Processo de trabalho e os resultados dos Núcleos de Apoio à Saúde da Família de um município do Sul do Brasil. **Enfermagem Brasil**, v. 11, p. 340-346, 2012.
12. MAZZUCHETTI, F.R.; CERETTA, L.B.; DAGOSTIN, V.S.; GAVA, F.L.F. Anatomia Orientada para pós-graduação Lato Sensu em Enfermagem Obstétrica: Experiência de uma gestação sem distocia. **Enfermagem Brasil**, v. 01, p. 340, 2012.
13. SORATTO, M.T.; SCHWALM, M.T.; CERETA, L.B.; **Dagostin, V.S.** Terapia Floral no Controle do Estresse Ocupacional. **Revista Saúde.com**, 2013.
14. SCHWALM, M.T.; CERETA, L.B.; MACHADO, I.M.S.; ZIMMERMANN, K.; PERICO, S.; **DAGOSTIN, V.S.** A Implantação de uma clínica de Enfermagem em uma universidade. **Revista Baiana de Enfermagem**, 2011.

Grupo de Pesquisas: LASICOM (Laboratório de Síntese de Complexos Multifuncionais).		Situação junto ao CNPQ: Certificado.	
Linhas	Nome dos docentes envolvidos	Titulação	Produção científica dos últimos três anos
1. Materiais nanoparticulados para aplicação biológica 2. Estudos eletroquímicos de membranas poliméricas	Alexandre Gonçalves Dal-Bó	Doutor	0
	Marcos Marques da Silva Paula	Doutor	21

#### MARCOS MARQUES DA SILVA PAULA

1. Silveira, Paulo C.L. ; Victor, Eduardo G. ; Notoya, Frederico S. ; Schefer, Débora ; da Silva, Luciano ; Benavides, Roberto ; COLLINS-MARTINEZ, . ; Pinho, R.A ; **Silva Paula, Marcos Marques** . Effects of phonophoresis with gold nanoparticles on oxidative stress parameters in a traumatic muscle injury model. *Drug Delivery*, v. 41, p. 1-7, 2014.
2. CARDOSO, Eria ; Rezin, Gislaiane Tezza ; ZANONI, ELTON TORRES ; NOTOYA, FREDERICO DE SOUZA ; LEFFA, DANIELA DIMER ; DAMIANI, ADRIANI PAGANINI ; DAUMANN, FRANCINE ; RODRIGUEZ, JUAN CARLOS ORTIZ ; Benavides, Roberto ; SILVA, Luciano da ; Andrade, Vanessa M. ; **Paula, Marcos Marques da Silva** . Acute and chronic administration of gold nanoparticles cause dna damage in the cerebral cortex of adult rats. *Mutation Research (Print)*, v. 766-767, p. 25-30, 2014.
3. SILVA, MA ; SANTOS, SG ; TOMASI, CD ; LUZ, G ; **PAULA, MM** ; DAL-PIZZOL, F ; RITTER, C. Enteral nutrition discontinuation and outcomes in general critically ill patients. *Clinics (USP. Impresso)*, v. 68, p. 173-177, 2013.
4. VICTOR, Eduardo G ; SILVEIRA, P. C. L. ; POSSATO, J. C. ; Guilherme L. Rosa ; MUNARI, U. B. ; SOUZA, C. T. ; PINHO, R. A. ; SILVA, Luciano da ; STRECK, Emílio L ; **Paula, Marcos Marques da Silva** . Pulsed ultrasound associated with gold nanoparticle gel reduces oxidative stress parameters and expression of proinflammatory molecules in an animal model of muscle injury. *Journal of Nanobiotechnology*, v. 10, p. 11, 2012.
5. Dohnert, M. B. ; MENDONCA, M. V. ; POSSATO, J. C. ; Zeferino, R. C. ; Dohnert, L. H. ; ZUGNO, A.I ; SOUZA, C. T. ; **Paula, M.M.S.** ; Luciano, T. F. . Gold nanoparticles and diclofenac diethylammonium administered by iontophoresis reduce inflammatory cytokines expression in Achilles tendinitis. *International Journal of Nanomedicine (Online)*, v. 7, p. 1651-1657, 2012.
6. Tavares, Priscila ; Balbinot, Fernanda ; Oliveira, Hugo Martins ; Fagundes, Gabriela Elibio ; Venâncio, Mireli ; Ronconi, João Vitor Vieira ; Merlini, Aline ; Streck, Emílio L. ; **Silva Paula, Marcos Marques** ; Andrade, Vanessa Moraes . Evaluation of genotoxic effect of silver nanoparticles (Ag-Nps) in vitro and in vivo. *Journal of Nanoparticle Research*, v. 14, p. 791, 2012.
7. Engelmann, Julia ; Vitto, Marcelo F. ; Cesconetto, Patricia A. ; Silveira, Paulo C. ; Possato, Jonathann C. ; Pinho, Ricardo A. ; **Paula, Marcos Marques S.** ; Victor, Eduardo G. ; De Souza, Claudio T. . Pulsed Ultrasound and

- Dimethylsulfoxide Gel Treatment Reduces the Expression of Pro-Inflammatory Molecules in an Animal Model of Muscle Injury. *Ultrasound in Medicine & Biology*, v. 38, p. 1470-1475, 2012.
8. PEREIRA, D. V. ; PETRONILHO, F. ; PEREIRA, H. R. S. B. ; VUOLO, F. ; MINA, F. ; POSSATO, J. C. ; Vitto, M. F. ; DE SOUZA, D. R. ; da Silva, L. ; **da Silva Paula, M. M.** ; DE SOUZA, C. T. ; DAL-PIZZOL, F. . Effects of Gold Nanoparticles on Endotoxin-Induced Uveitis in Rats. *Investigative Ophthalmology & Visual Science*, v. 53, p. 8036-8041, 2012.
  9. MUNARI, U. B. ; ROSA, G. L. ; POSSATO, J. ; SILVEIRA, P. C. L. ; PINHO, R. A. ; **PAULA, MMS** ; VICTOR, E. G. . Análise comparativa entre ultrassom terapêutico e auto-hemoterapia no tratamento de lesão muscular em modelo animal. *Fisioterapia Brasil*, v. 13, p. 371, 2012.
  10. RAUPP, GRASIELE ; C. FELIPPE, ARLINDO ; ALLIEVI FRIZON, TIAGO ELIAS ; da Silva, Luciano ; **da Silva Paula, Marcos Marques** ; G. DAL-BÓ, ALEXANDRE . Determination of the Stabilization Time of the Solution-Air Interface for Aggregates Formed by NaC in Mixtures with SDS and PEO, Investigated by Dynamic Surface Tension Measurements. *Soft*, v. 03, p. 1-10, 2014.
  11. WESTRUP, J. L. ; **Paula, M.M.S.** ; DAL-BO, A. G. ; BENAVIDES, R. ; CALDART, C. A. ; CORONETTI, J. C. ; DOY, T. A. ; FRIZON, T. ; SILVA, L. . EFFECT OF CHEMICAL TREATMENTS ON THE PROPERTIES OF HDPE COMPOSITES WITH LUFFA CYLINDRICAL FIBER. *Cellulose Chemistry and Technology*, v. 48, p. 337-344, 2014.
  12. MODOLON, SAMUEL DE M. ; FELIPPE, ARLINDO C. ; FIZON, TIAGO E. ; da Silva, Luciano ; **MARQUES DA SILVA PAULA, MARCOS** ; DAL-BÓ, ALEXANDRE G. . Self-association of sodium deoxycholate with EHEC cellulose cooperatively induced by sodium dodecanoate. *Carbohydrate Polymers*, v. 1, p. 1-32, 2014.
  13. SIMÃO, LISANDRO ; MONTEDO, OSCAR RUBEM KLEGUES ; CALDATO, RAFAEL FALCHI ; DE MELLO INNOCENTINI, MURILO DANIEL ; **da Silva Paula, Marcos Marques** ; Angioletto, E. ; DAL-BÓ, ALEXANDRE GONÇALVES ; da Silva, Luciano . Porous Ceramic Structures Obtained from Calcium Carbonate as Pore Generating Agent. *Materials Science Forum (Online)*, v. 775-776, p. 755-760, 2014.
  14. FRIZON, TIAGO E. ; DAL-BÓ, ALEXANDRE G. ; LOPEZ, GEORGINA ; **da Silva Paula, Marcos Marques** ; da Silva, Luciano . Synthesis of luminescent liquid crystals derived from gallic acid containing heterocyclic 1,3,4-oxadiazole. *Liquid Crystals (Print)*, v. 41, p. 1-11, 2014.
  15. Benavides, R. ; Oenning, Leonardo W. ; **Paula, M.M.S.** ; da Silva, Luciano ; KOTZIAN, C. . Use of a Tri-functional Crosslinking Agent in Styrene/Acrylic Acid Copolymers to Enhance Mechanical Properties for use as Membranes in Fuel Cells. *Journal of New Materials for Electrochemical Systems*, v. 16, p. 157-162, 2013.
  16. LÓPEZ ORTIZ, A. ; NERI SEGURA, F.J. ; SANDOVAL JABALERA, R. ; **MARQUES DA SILVA PAULA, M.** ; ARIAS DEL CAMPO, E. ; SALINAS GUTIÉRREZ, J. ; ESCOBEDO BRETADO, M.A. ; COLLINS-MARTÍNEZ, V. . Low temperature sugar cane bagasse pyrolysis for the production of high purity hydrogen through steam reforming and CO2 capture. *International Journal of Hydrogen Energy*, v. 38, p. 12580-12588, 2013.
  17. SIMÃO, LISANDRO ; MONTEDO, OSCAR RUBEM KLEGUES ; **Paula, Marcos Marques da Silva** ; SILVA, Luciano da ; CALDATO, RAFAEL FALCHI ; INNOCENTINI, MURILO DANIEL DE MELLO . Structural and fluid dynamic characterization of calcium carbonate-based porous ceramics. *Materials Research (São Carlos. Impresso)*, v. 16, p. 1439-1448, 2013.
  18. MELO, L. ; BENAVIDES, R. ; MARTÍNEZ, G. ; da Silva, L. ; **Paula, M.M.S.** . Degradation reactions during sulphonation of poly(styrene-co-acrylic acid) used as membranes. *Polymer Degradation and Stability*, 2014.
  19. ZORTEA, D. ; SILVEIRA, P. C. L. ; SOUZA, P. S. ; FIDELIS, G. S. P. ; PAGANINI, C. S. ; POZZI, B. G. ; TUON, T. ; SOUZA, C. T. ; **PAULA, MMS** ; Pinho, R.A . Effects of phonophoresis and gold nanoparticles (AuNPs) in experimental model of muscle overuse: role of oxidative stress. *Ultrasound in Medicine & Biology*, 2014.
  20. Silveira, Paulo C.L. ; Venâncio, Mireli ; SOUZA, P. S. ; VICTOR, Eduardo G ; Notoya, Frederico S. ; PAGANINI, C. S. ; STRECK, Emílio L ; SILVA, L. ; Ricardo Aurino de Pinho ; **PAULA, MMS** . Iontophoresis with Gold Nanoparticles Improves Mitochondrial Activity and Oxidative Stress Markers of Burn Wounds. *Materials Science & Engineering, C, Biomimetic Materials, Sensors and Systems (Print)*, 2014.
  21. SILVA, L. ; PEDROSA, R. P. ; FRANÇA, Glaidys V Coelho ; VIERA, L. F. ; Benavides, R. ; DAL-BÓ, ALEXANDRE GONÇALVES ; FRIZON, TIAGO E. ; **PAULA, MMS** . Synthesis and characterization of sulfonated poly-{styrene-co-acrylic acid} for applications as proton exchange membranes. *Macromolecular Symposia*, 2014.

22.

Grupo de Pesquisas: Grupo de extensão e pesquisa em plantas medicinais		Situação junto ao CNPQ: Certificado	
Linhas	Nome dos docentes envolvidos	Titulação	Produção científica dos últimos três anos
1. Análise farmacognóstica e fitoquímica	Patrícia de Aguiar Amaral	Doutora	0
	Silvia Dal Bó	Doutora	29
2. Estudo agroecológico de plantas medicinais			
3. Estudos etnofarmacológicos			
4. Genética Toxicológica			
5. Mutagênese			
6. Síntese e Isolamento de substância bioativas			

#### SILVIA DAL BÓ

1. TOMAZI, L.B.; AMARAL, P.A.; CITADINI-ZANETTE, V.; ROSSATO, A.E. Estudo etnobotânico das árvores medicinais do Parque Ecológico Municipal José Milanese, Criciúma, Santa Catarina, Brasil. **Revista Brasileira de Plantas Medicinais**, v. 16, p. 450-461, 2014.
2. LUCA, V.D.; NICOLAU, V.R.; GONÇALVES, T. M.; MARQUES, B.H. ; ZANETTE-CITADINI, V.; AMARAL, P.A. Utilização de plantas medicinais no entorno do Parque Estadual da Serra Furada, Santa Catarina: uma abordagem etnobotânica. **Revista Brasileira de Biociências** (Online), v. 12, p. 59-65, 2014.
3. FELISBINO, A.S.; BORGES, M.S.; CARDOSO, P. S.; LEFFA, D.D.; PICH, C. T.; ANDRADE, V. M.; AMARAL, P.A. Preliminary investigation on phytochemical composition and biological activity of *Cunila microcephala* Benth. **Journal of Medicinal Plant Research**, v. 8, p. 780-787, 2014.
4. MAZZORANA, D. M ; NICOLAU, V.R.; MOREIRA, J.; AMARAL, P.A.; ANDRADE, V. M. Influence of *Mikania laevigata* Extract over the Genotoxicity Induced by Alkylating Agents. **Toxicology**, v. 2013, p. 1, 2013.
5. ROECKER, G.; CARDOSO, P.S.; AMARAL, P. A. Levantamento dos cursos de Farmácia do Sul do Brasil que oferecem disciplina de Radiofármacos (ou similar). **UNOPAR Científica. Ciências Biológicas e da Saúde**, v. 15, p. 169-173, 2013.
6. ROSA, T.; SCAINI, G.; REZIN, G.T.; MAGGI, D. D. ; PEZENTE, D. P.; VALERIO, W. L.; TEODORAK, B. P.; ROSSATO, A.E.; ZANETTE-CITADINI, V.; AMARAL, P. A.; STRECK, E.L. Avaliação do efeito do extrato hidroalcoólico de *Zollernia ilicifolia* (FABACEAE) como gastroprotetor em ratos. **Inova Saúde**, v. 2, p. 74-89, 2013.
7. TRINH, T.T.H.; NGUYEN, K.H.; AMARAL, P.A.; GOUAULT, N. Total synthesis of (-)-epimyrine by a gold-catalyzed hydroamination approach. **Beilstein Journal of Organic Chemistry**, v. 9, p. 2042-2047, 2013.
8. BORGES, C.C.; MATOS, T.F.; MOREIRA, J. ; ROSSATO, A.E.; ROSSATO, A.E.; ZANETTE, V.C.; AMARAL, P. A. *Bidens pilosa* L. (ASTERACEAE): traditional use in a community of southern Brazil. **Revista Brasileira de Plantas Medicinais** (Impresso), v. 15, p. 34-40, 2013.
9. LEFFA, D.D.; ROSA, R.; MUNHOZ, B.P.; MELLO, A.A.M.; MANDELLI, F.D. ; AMARAL, P.A.; ROSSATO, A.E.; ANDRADE, V.M. Genotoxic and Antigenotoxic Properties of *Calendula officinalis* Extracts in Mice Treated with Methyl Methanesulfonate. **Advances in Life Sciences**, v. 2, p. 21, 2012.
10. JEREMIAS, I. C.; FERREIRA, G. K.; PANATTO, J. P.; SCAINI, G.; REZIN, G. T.; PINHO, R. A.; AMARAL, P. A.; CITADINI-ZANETTE, V.; ROSSATO, A.E; STRECK, E. L. Administração de *Xylopiopsis brasiliensis* Spreng. (ANNONACEAE) previne a inibição do complexo I da cadeia respiratória mitocondrial em pulmões submetidos à exposição aguda de carvão mineral. **Inova Saúde**, v. 1, p. 86-101, 2012.
11. GUIMARAES, V. S. ; RAMOS, L. S. ; AGNES, E. J. ; FELISBINO, A. S. ; AMARAL, P. A. Avaliação dos métodos de extração de benzopireno em amostras de água por CLAE/FLU com redução de solventes. **Revista de Tecnologia e Ambiente**, v. 18, p. 19-30, 2012.
12. KORMANN, E.C; AMARAL, P. A. ; DAVID, M.; EIFLER-LIMA, V. L. ; CECHINEL-FILHO, V. ; BUZZI, F.C. Kavain analogues as potential analgesic agents. **Pharmacological Reports**, v. 64, p. 1419-1426, 2012.

13. MAFFIOLETTI, N. S.; ROSSATO, A. E.; DALBO, S.; AMARAL, P.A.; CITADINI-ZANETTE, V. *Bauhinia forficata* Link (FABACEAE) no combate ao diabetes mellitus: Aspectos taxonômicos, agroecológicos, etnobotânicos e terapêuticos. **Revista de Tecnologia e Ambiente**, v. 18, p. 1-18, 2012.
14. [ROSSATO, A.E](#) (Org.); PIERINI, M.M. (Org.); AMARAL, P. A. (Org.); SANTOS, R. R. (Org.); [CITADINI-ZANETTE, V.](#) (Org.). Fitoterapia racional: aspectos taxonômicos, agroecológicos, etnobotânicos e terapêuticos. 1. ed. Florianópolis: DIOESC, 2012. v. 1. 211p.
15. SANTOS, R. R.; [ROSSATO, A.E.](#); PIROLA, E. ; BORGES, M. S.; SILVA, P. C.; PIERINI, M. M.; AMARAL, P. A.; [ZANETTE-CITADINI, V.](#) Adiantum raddianum C. Presl. - Avenca. In: [ROSSATO, A.E.](#); PIERINI, M.M.; AMARAL, P. A.; SANTOS, R. R. ; [CITADINI-ZANETTE, V.](#) Fitoterapia racional: aspectos taxonômicos, agroecológicos, etnobotânicos e terapêuticos. 1ed. , 2012, v. , p. 40-54.
16. AMARAL, P. A.; BORGES, C.C.; AGUSTINI, T.; PIERINI, M. M.; SANTOS, R. R.; [CITADINI- ZANETTE, V.](#); [ROSSATO, A.E.](#) Bidens pilosa L. - Picão-preto. In: [ROSSATO, A.E.](#); PIERINI, M.M.; AMARAL, P. A.; SANTOS, R. R. ; [CITADINI-ZANETTE, V.](#) Fitoterapia racional: aspectos taxonômicos, agroecológicos, etnobotânicos e terapêuticos. 1ed. , 2012, v. , p. 55-73.
17. [ROSSATO, A.E.](#); PIERINI, M. M. ; SANTOS, R. R. ; [CITADINI-ZANETTE, V.](#); AMARAL, P. A. Chamomilla recutita (L.) Rauschert. In: [ROSSATO, A.E.](#); PIERINI, M.M.; AMARAL, P. A.; SANTOS, R. R. ; [CITADINI-ZANETTE, V.](#) Fitoterapia racional: aspectos taxonômicos, agroecológicos, etnobotânicos e terapêuticos. 1 ed., 2012, v. , p. 74-93.
18. SANTOS, R. R.; [ROSSATO, A.E](#) ; SANTOS, A. R.; BORGES, M. S.; PIERINI, M. M. ; AMARAL, P. A.; NICOLAU, V. R. ; [CITADINI-CITADINI, V.](#) Coronopus didymus (L.) Smith. In: [ROSSATO, A.E.](#); PIERINI, M.M.; AMARAL, P. A.; SANTOS, R. R. ; [CITADINI-ZANETTE, V.](#) Fitoterapia racional: aspectos taxonômicos, agroecológicos, etnobotânicos e terapêuticos. 1 ed., 2012, v. , p. 94-110.
19. [ROSSATO, A.E](#) ; BORGES, M. S.; COELHO, S. C. ; NICOLAU, V. R.; PIERINI, M. M.; SANTOS, R. R.; AMARAL, P. A. ; [CITADINI- ZANETTE, V.](#) Leonotis nepetifolia (L.) R. Br. In: [ROSSATO, A.E.](#); PIERINI, M.M.; AMARAL, P. A.; SANTOS, R. R. ; [CITADINI-ZANETTE, V.](#) Fitoterapia racional: aspectos taxonômicos, agroecológicos, etnobotânicos e terapêuticos. 1 ed., 2012, v. , p. 111-122.
20. [CITADINI-ZANETTE, V.](#); [ROSSATO, A.E](#); BACKES, D.; PIERINI, M. M. ; SANTOS, R. R. ; AMARAL, P. A. Maytenus ilicifolia Mart. ex Reiss. In: [ROSSATO, A.E.](#); PIERINI, M.M.; AMARAL, P. A.; SANTOS, R. R. ; [CITADINI-ZANETTE, V.](#) Fitoterapia racional: aspectos taxonômicos, agroecológicos, etnobotânicos e terapêuticos. 1 ed., 2012, v. , p. 123-138.
21. [ROSSATO, A.E.](#); BERNARDO, H. T.; PIERINI, M. M.; SANTOS, R. R. ; [ZANETTE-CITADINI, V.](#); AMARAL, P. A. Plantago major L. In: [ROSSATO, A.E.](#); PIERINI, M.M.; AMARAL, P. A.; SANTOS, R. R. ; [CITADINI-ZANETTE, V.](#) Fitoterapia racional: aspectos taxonômicos, agroecológicos, etnobotânicos e terapêuticos. 1 ed., 2012, v. , p. 139-153.
22. [CITADINI- ZANETTE, V.](#); BORBA, F. S. E. S.; MANDELLI, F. D.; PIERINI, M. M.; SANTOS, R. R.; AMARAL, P. A.; [ROSSATO, A.E.](#) Pluchea sagittalis (Lam.) Cabrera. In: [ROSSATO, A.E.](#); PIERINI, M.M.; AMARAL, P. A.; SANTOS, R. R. ; [CITADINI-ZANETTE, V.](#) Fitoterapia racional: aspectos taxonômicos, agroecológicos, etnobotânicos e terapêuticos. 1 ed., 2012, v. , p. 154-165.
23. AMARAL, P. A.; LUCA, V. D.; PIERINI, M. M.; SANTOS, R. R.; [CITADINI-ZANETTE, V.](#); [ROSSATO, A.E.](#) Rosmarinus officinalis L. In: [ROSSATO, A.E.](#); PIERINI, M.M.; AMARAL, P. A.; SANTOS, R. R. ; [CITADINI-ZANETTE, V.](#) Fitoterapia racional: aspectos taxonômicos, agroecológicos, etnobotânicos e terapêuticos. 1 ed., 2012, v. , p. 166-182.
24. AMARAL, P. A.; [ROSSATO, A.E](#); FELISBINO, A. S.; PIERINI, M. M.; SANTOS, R. R.; [CITADINI- ZANETTE, V.](#) Stachys byzantina C. Koch. In: [ROSSATO, A.E.](#); PIERINI, M.M.; AMARAL, P. A.; SANTOS, R. R. ; [CITADINI-ZANETTE, V.](#) Fitoterapia racional: aspectos taxonômicos, agroecológicos, etnobotânicos e terapêuticos. 1 ed., 2012, v. , p. 183-191
25. SOUZA, R. R.; DALBÓ, S.; KLOET, R.D.; OITZL, M.S.; CAROBREZ, P. Paradoxical mineralocorticoid receptor-mediated effect in fear memory encoding and expression of rats submitted to an olfactory fear conditioning task. **Neuropharmacology**, v. 79, p. 201-211, 2014.
26. BRITO, L.C.W.; DALBÓ, S.; STRIECHEN, T.M.; FARIAS, J.M.; OLCHANHESKI, L.R.; MENDES, R.T.; VELLOSA, J.C.R.; FÁVERO, G.M.; SORDI, R.; [ASSREUY, J.](#) ; SANTOS, F.A.; FERNANDES, D. Experimental periodontitis promotes transient vascular inflammation and endothelial dysfunction. **Archives of Oral Biology**, v. 00, p. 1, 2013.
27. [RAMOS, G. C.](#); DALBÓ, S.; LEITE, D.P.; GOLDFEDER, E.; [CARVALHO, C. R.](#); VAZ, N.M.; [ASSREUY, J.](#) The autoimmune nature of post-infarct myocardial healing: oral tolerance to cardiac antigens as a novel strategy to improve cardiac healing. **Autoimmunity** (Amsterdam. Print), v. 1, p. 1-1, 2012.

28. HORT, M.A.; SCHULDT, E.Z.; BET, Â. C.; DALBÓ, S.; SIQUEIRA, J.M.; IANSSEN, C.; ABATEPAULO, F.; DE SOUZA, H.P.; VELEIRINHO, B.; MARASCHIN, M.; RIBEIRO-DO-VALLE, R.M. Anti-Atherogenic Effects of a Phenol-Rich Fraction from Brazilian Red Wine (*Vitis labrusca* L.) in Hypercholesterolemic Low-Density Lipoprotein Receptor Knockout Mice. **Journal of Medicinal Food**, v. 15, p. 936-944, 2012.
29. MAFFIOLETI, N.S.; ROSSATO, A.E.; DALBO, S.; AMARAL, P.A.; CITADINI-ZANETTE, V. *Bauhinia forficata* Link (FABACEAE) no combate ao diabetes mellitus: aspectos taxonômicos, agroecológicos, etnobotânicos e terapêuticos. **Revista de Tecnologia e Ambiente**, v. 18, p. 1, 2012.

Grupo de Pesquisas: História econômica e social de Santa Catarina		Situação junto ao CNPQ: CERTIFICADO	
Linhas	Nome dos docentes envolvidos	Titulação	Produção científica dos últimos três anos
1. História econômica e social de Santa Catarina	Alcides Goularti Filho	Doutor	39
	João Henrique Zanelatto	Doutor	19

#### ALCIDES GOULARTI FILHO

- GOULARTI FILHO, A.** . Presença e ausência do Estado na trajetória da indústria da construção naval brasileira 1959-1989. Nova Economia (UFMG. Impresso), v. 24, p. 445-470, 2014.
- GOULARTI FILHO, A.** . Estado, crédito e planejamento no desempenho da indústria da construção naval brasileira. Economia e Sociedade (UNICAMP. Impresso), v. 23, p. 287-317, 2014.
- GOULARTI FILHO, A.** . Estado, instituições e regulação das atividades ervateiras no Brasil. Passagens: Revista Internacional de História Política e Cultura Jurídica, v. 6, p. 101-130, 2014.
- ZANELATTO, J. H. ; **GOULARTI FILHO, A.** . Carvão e ferrovia: ecos de progresso e disputas políticas no sul catarinense na Primeira República. Estudos Históricos (Rivera), v. 12, p. 11, 2014.
- GOULARTI FILHO, A.** . A Estrada Dona Francisca na formação econômica de Santa Catarina. História Revista (UFG. Impresso), v. 19, p. 171-196, 2014.
- GOULARTI FILHO, A.** ; ZUCHINALI, M. C. . Centralização e descentralização: a continuidade da litoralização do crédito em Santa Catarina. Interações (UCDB), v. 15, p. 315-328, 2014.
- GOULARTI FILHO, A.** . A relação entre a Petrobras e a indústria da construção naval brasileira. TST Transportes, Servicios y Telecomunicaciones, v. 27, p. 146-173, 2014.
- FREITAS, L. C. ; **GOULARTI FILHO, A.** . Vias de comunicação e meios de transportes no sul de Santa Catarina 1850-1950. Revista Eletrônica História em Reflexão (UFGD), v. 8, p. 1-15, 2014.
- GOULARTI FILHO, A.** ; CHIMBULO, A. E. S. . A economia política de Angola após a independência: análise da política econômica de 1975 a 2012. RDE - Revista de Desenvolvimento Econômico, v. 16, p. 92-105, 2014.
- GOULARTI FILHO, A.** . Administração e regime portuário brasileiro no século XIX. Revista de Economia Política e História Econômica, v. 8, p. 20-46, 2013
- GOULARTI FILHO, A.** . Empresas estatais e a consolidação da indústria da construção naval brasileira. Revista de Historia de la Industria, los Servicios y las Empresas en América Latina, v. 12, p. 38-74, 2013.
- GOULARTI FILHO, A.** . A construção da Estrada do Litoral: definindo e deslocando os caminhos no sul de Santa Catarina. Territórios e Fronteiras (Online), v. 6, p. 145-167, 2013.
- GOULARTI FILHO, A.** ; MORAES, F. F. . O porto carvoeiro na formação do complexo carbonífero catarinense: a disputa entre Laguna e Imbituba. Estudos Históricos (Rivera), v. 11, p. 14, 2013.
- GOULARTI FILHO, A.** ; MORAES, F. F. . A construção dos caminhos da erva-mate em Santa Catarina: combinação e sobreposição de transportes. Dimensões: Revista de História da UFES, v. 31, p. 159-182, 2013.
- GOULARTI FILHO, A.** . Complexo ervateiro e a pequena produção mercantil em Santa Catarina. Diálogos (Maringá. Impresso), v. 16, p. 179-215, 2012.
- GOULARTI FILHO, A.** . Crédito, planos e planejamento em Santa Catarina. Política & Sociedade (Impresso), v. 11, p. 119-154, 2012.
- GOULARTI FILHO, A.** . A relação entre o desempenho da Marinha Mercante Brasileira e o Balanço de Pagamentos 1985-2010. Revista de Economia (Curitiba), v. 38, p. 10-40, 2012.
- GOULARTI FILHO, A.** . Estrada da Mata e BR-2 e a integração pelo interior do Brasil meridional. Textos de Economia, v. 15, p. 111-138, 2012.

19. **GOULARTI FILHO, A.** . Portos, ferrovias e navegação em Santa Catarina. 1. ed. Florianópolis: Editora da UFSC, 2013. v. 1. 326p .
20. **GOULARTI FILHO, A.** ; RABELO, G. . Planejamento, crescimento econômico e desigualdades sociais. In: Ana Lize Brancher, Reinaldo Lindolfo Lohn. (Org.). Histórias na ditadura: Santa Catarina (1964 - 1985). 1ed.Florianópolis: Editora da UFSC, 2014, v. 1, p. 1-12.
21. **GOULARTI FILHO, A.** ; MESSIAS, T. A. ; ALMEIDA, A. S. . A trajetória da Sudesul e as políticas de desenvolvimento regional para o sul do Brasil 1967-1990. In: João Herique Zanelatto; Dimas de Oliveira Estevam. (Org.). Instituições, políticas públicas e desenvolvimento regional: ensaios temáticos em Ciências Sociais Aplicadas. 1ed.Criciúma: Editora da UNESC, 2013, v. 1, p. 79-101.
22. **GOULARTI FILHO, A.** . A relação entre o desempenho da marinha mercante brasileira e o Balanço de Pagamentos 1985-2010. In: Hernán Ramírez. (Org.). O neoliberalismo sul-americano em clave transnacional: enraizamento, apogeu e crise. 1ed.São Leopoldo: Editora da Unisinos, 2013, v. 1, p. 252-274.
23. **GOULARTI FILHO, A.** . A Estrada Três Barras e a integração do litoral norte catarinense com o planalto de Curitiba. In: VIII Encontro de Economia Catarinense, 2014, Rio do Sul. Anais do VIII Encontro de Economia Catarinense. Criciúma: APEC, 2014. v. 1. p. 1-25.
24. RONCANI, L. D. ; **GOULARTI FILHO, A.** . A trajetória recente da economia catarinense (2000-2010): na contramão do crescimento?. In: VIII Encontro de Economia Catarinense, 2014, Rio do Sul. Anais do VIII Encontro de Economia Catarinense. Criciúma: APEC, 2014. v. 1. p. 26-46.
25. **GOULARTI FILHO, A.** . A simbiose entre a Docenave e a indústria naval brasileira. In: XIX Encontro Nacional de Economia Política, 2014, Florianópolis. Anais do XIX Encontro nacional de Economia Política. Florianópolis: Editora da SEP, 2014. v. XIX. p. 1-25.
26. **GOULARTI FILHO, A.** . A construção da estrada do litoral: definindo e deslocando os caminhos no sul de Santa Catarina. In: VII Encontro de Economia Catarinense, 2013, Florianópolis. Encontro de Economia Catarinense, 2013. v. 7.
27. **GOULARTI FILHO, A.** . Estado, transportes e planejamento no Brasil: a atuação do Geipot na formulação de políticas públicas para os transportes. In: XVIII Encontro Nacional de Economia Política, 2013, Belo Horizonte. Anais do XVIII Encontro Nacional de Economia Política. Belo Horizonte: UFMG, 2013. v. 1. p. 1-26.
28. **GOULARTI FILHO, A.** . A relação entre a Petrobras e a indústria da construção naval brasileira. In: X Congresso Brasileiro de História Econômica, 2013, Juiz de Fora. Anais do X Congresso Brasileiro de História Econômica. Juiz de Fora: ABPHE, 2013. v. X. p. 1.
29. **GOULARTI FILHO, A.** . Estado, transportes e planejamento no Brasil: a atuação do Geipot na formulação de políticas públicas para os transportes. In: X Encontro Nacional da Associação Nacional de Pós-Graduação e Pesquisa em Geografia, 2013, Campinas. Anais do X ANANPEGE. Campinas: ANPEGE, 2013. p. 1-12
30. **GOULARTI FILHO, A.** . A Estrada da Mata e a integração regional pelo interior do Brasil meridional. In: VI Encontro de Economia Catarinense, 2012, Joinville. Encontro de Economia Catarinense. Joinville: APEC, 2012.
31. MESSIAS, T. A. ; ALMEIDA, A. S. ; **GOULARTI FILHO, A.** . Estado e desenvolvimento regional: uma análise comparativa da trajetória financeira das superintendências regionais de desenvolvimento no Brasil 1970-1989. In: VI Encontro de Economia Catarinense, 2012, Joinville. Encontro de Economia Catarinense. Joinville: APEC, 2012.
32. **GOULARTI FILHO, A.** ; ALMEIDA, A. S. ; CARDOSO, M. A. C. . SUDESUL: suas concepções de desenvolvimento e suas estratégias no processo de planejamento 1956-1989. In: VI Encontro de Economia Gaúcha, 2012, Porto Alegre. Anais do VI Encontro de Economia Gaúcha. Porto Alegre: Editora da PUCRS, 2012.
33. **GOULARTI FILHO, A.** . A relação entre o desempenho da marinha mercante brasileira e o Balanço de Pagamento. In: LIV Congresso Internacional de Americanistas, 2012, Viena. Anais do LIV Congresso Internacional de Americanistas. Viena: Universitat Wien, 2012. v. 54. p. 2.129-2.129.
34. **GOULARTI FILHO, A.** . Empresas estatais e a consolidação da indústria da construção naval brasileira. In: LIV Congresso Internacional de Americanistas, 2012, Viena. Anais do LIV Congresso Internacional de Americanistas. Viena: Universitat Wien, 2012. v. 54. p. 640-641.
35. **GOULARTI FILHO, A.** . A Estrada da Mata e a integração regional pelo interior do Brasil meridional. In: XIV Encontro Estadual de História, 2012, Florianópolis. Anais do XIV Encontro Estadual de História. Florianópolis: UDESC, 2012. v. XIV.
36. **GOULARTI FILHO, A.** ; ALMEIDA, A. S. ; CARDOSO, M. A. C. . Sudesul: suas concepções de desenvolvimento e suas estratégias no processo de planejamento 1956-1989. In: VI Encontro de Pós-Graduação em História



- Econômica, 2012, São Paulo. Anais do VI Encontro de Pós-Graduação em História Econômica. São Paulo: FEA/USP/ABPHE, 2012. v. 1.
37. **GOULARTI FILHO, A.** ; MESSIAS, T. A. . A atuação da Sudesul nas políticas de desenvolvimento econômico no Litoral Sul de Santa Catarina 1970-1990. In: VI Encontro de Pós-Graduação em História Econômica, 2012, São Paulo. Anais do VI Encontro de Pós-Graduação em História Econômica. São Paulo: FEA/USP/ABPHE, 2012. v. 1.
  38. **GOULARTI FILHO, A.** . Estado, instituições e regulação das atividades ervateiras no Brasil. In: III Congresso Latinoamericano de Historia Económica, 2012, San Carlos de Bariloche. Anais do IV Congresso Latinoamericano de Historia Económica. San Carlos de Bariloche, 2012. v. 1.
  39. **GOULARTI FILHO, A.** . Estrada da Mata e BR-2 e a integração pelo interior do Brasil meridional. In: III Congresso Latinoamericano de Historia Económica, 2012, San Carlos de Bariloche. Anais do IV Congresso Latinoamericano de Historia Económica. San Carlos de Bariloche, 2012. v. 1.

### **JOÃO HENRIQUE ZANELATTO**

1. **ZANELATTO, J. H.** ; Goulart Filho . Carvão e Ferrovia: ecos do progresso e disputas políticas no Sul Catarinense na Primeira República. Estudos Históricos (Rivera), v. VI, p. 01, 2014.
2. **ZANELATTO, J. H.** ; Borges Renan Gonçalves . Campos de Concentração do Vale do Araranguá durante a Segunda Guerra Mundial. Oficina do Historiador, v. 1, p. 88, 2013.
3. **ZANELATTO, J. H.** . Anauê, Alvorada e Flama Verde: a imprensa integralista e as disputas pelo poder político em Santa Catarina. Passagens: Revista Internacional de História Política e Cultura Jurídica, v. 5, p. 377-396, 2013.
4. **ZANELATTO, J. H.** ; BAUM, M. C. . No chão da fábrica: as trabalhadoras das indústrias cerâmicas de Criciúma (1970-1990). Territórios e Fronteiras (Online), v. 2, p. 131, 2012.
5. **ZANELATTO, J. H.** ; BITENCOURT . O Ensino de História: uma outra batalha. Dialogos (Maringa), v. 16, p. 257-275-275, 2012.
6. **ZANELATTO, J. H.** . Trabalho e Resistência Operária na Cerâmica Vermelha. História & Perspectivas (Online), v. 25, p. 281-308, 2012.
7. **ZANELATTO, J. H.** (Org.) ; ESTEVAM, D. O. (Org.) . Instituições, Políticas Públicas e Desenvolvimento Regional. 1. ed. Criciúma: EdUnesc, 2013. 182p .
8. **ZANELATTO, J. H.** ; OSORIO, P. S. . Forquilha: do presente para o passado, outras memórias uma nova história. Criciúma: Unesc, 2012. 350p .
9. **ZANELATTO, J. H.** . De olho no poder: o integralismo e as disputas políticas em Santa Catarina na era Vargas. Porto Alegre e Criciúma: EdiPucrs e Ediunesc, 2012. 356p .
10. Carola ; **ZANELATTO, J. H.** . O campo, a cidade e o lugar da natureza e do meio ambiente nos projetos desenvolvimentistas. In: Brancher, Ana; Lohn, Reinaldo L.; (Org.). Histórias na ditadura: Santa Catarina: 1964-1985. 1ed. Florianópolis: UFSC, 2014, v. 1, p. 01-398.
11. **ZANELATTO, J. H.** ; RABELO, G. . Imprensa, política e educação no Sul Catarinense. In: Critiani Bereta da Silva. (Org.). Educação para a Nação: cultura política, nacionalização e ensino de história nas décadas de 1930 a 1940. 1ed. Curitiba: CRV, 2014, v. 1, p. 230-246.
12. **ZANELATTO, J. H.** ; ESTEVAM, D. O. . Crescimento Econômico e Relações de Trabalho no Processo de Extração de Pedras Graníticas em Sangão (1960 - 1990). In: ZANELATTO, João Henrique. ESTEVAM, Dimas de Oliveira. (Org.). Instituições, Políticas Públicas e Desenvolvimento Regional. 1ed. Criciúma: EdUnesc, 2013, v. 1, p. 121-139.
13. **ZANELATTO, J. H.** ; MIRANDA, A. L. . TRABALHADORAS E TRABALHADORES DA CERÂMICA EM CRICIÚMA: 1960 1980. In: Reginaldo de Souza Vieira. (Org.). Estado, política e direito: políticas públicas, democracia e direitos fundamentais. 1ed. Criciúma: UNESC, 2013, v. 1, p. 1-.
14. **ZANELATTO, J. H.** ; OSORIO, R. M. . A trajetória do Sindicato dos Trabalhadores na Indústria da alimentação de Criciúma e Região - SINTIACAR. In: XV Encontro Estadual de História da ANPUH-SC, 2014, Florianópolis. XV Encontro Estadual de História da ANPUH-SC, 2014.
15. **ZANELATTO, J. H.** ; RITA, P. C. . Trabalho Doméstico em Criciúma na virada do milênio. In: VIII Encontro de Economia Catarinense, 2014, Rio do Sul. VIII Encontro de Economia Catarinense, 2014.
16. FELICIO, R. S. ; **ZANELATTO, J. H.** . Estratégias dos trabalhadores do serviço público de Criciúma/SC frente a liberdade sindical. In: XXIV Jornada de História Econômica - Aregentina, 2014, Rosário. XXIV Jornada de História Econômica - Aregentina, 2014.

17. **ZANELATTO, J. H.** ; OSORIO, P. S. . DE NÚCLEO COLONIAL A MUNICÍPIO: HISTÓRIA ECONÔMICA DE FORQUILHINHA: (1895 2011). In: VII Encontro de Economia Catarinense, 2013, Florianópolis. VII Encontro de Economia Catarinense, 2013.
18. **ZANELATTO, J. H.** ; Borges Renan Gonçalves . Campos de Concentração/Confinamento no Vale do Araranguá durante a Segunda Guerra Mundial. In: XI Encontro Estadual de História - História, memória e patrimônio, 2012, Rio Grande. Anais do XI Encontro Estadual de História - História, memória e patrimônio, 23 a 27 de julho de 2012, FURG, Rio Grande, RS, 2012.
19. **ZANELATTO, J. H.** . O Fascismo Italiano e o Integralismo em Santa Catarina. In: XIV Encontro Estadual de História - Tempo, memória e expectativas, 2012, Florianópolis. Anais do XIV Encontro Estadual de História - Tempo, memória e expectativas, 19 a 22 de agosto de 2012, UDESC, Florianópolis, SC, 2012.

<b>Grupo de Pesquisas: Laboratório de desenvolvimento de biomateriais e materiais antimicrobianos</b>		<b>Situação junto ao CNPQ: CERTIFICADO E ATUALIZADO</b>	
Linhas	Nome dos docentes envolvidos	Titulação	Produção científica dos últimos três anos
1. Desenvolvimento de biomateriais e materiais antimicrobianos	Elidio Angioletto	Doutor	28
	Erlon Mendes	Doutor	11

#### **ELIDIO ANGIOLETTO**

1. MASTELLA, MIGUEL ANGELO ; GISLON, EDIVELTON SORATTO ; PELISSER, FERNANDO ; RICKEN, CLÁUDIO ; SILVA, Luciano da ; Angioletto, Elídio ; Montedo, Oscar Rubem Klegues . Mechanical and toxicological evaluation of concrete artifacts containing waste foundry sand. Waste Management (Elmsford), v. 34, p. 1495-1500, 2014.
2. SIMÃO, LISANDRO ; Montedo, Oscar Rubem Klegues ; CALDATO, RAFAEL FALCHI ; DE MELLO INNOCENTINI, MURILO DANIEL ; DA SILVA PAULA, MARCOS MARQUES ; Angioletto, E. ; DAL-BÓ, ALEXANDRE GONÇALVES ; DA SILVA, LUCIANO . Porous Ceramic Structures Obtained from Calcium Carbonate as Pore Generating Agent. Materials Science Forum (Online), v. 775-776, p. 755-760, 2014.
3. Vieira, L. O. ; Madeira, A. C. ; MERLINI, A. ; MELO, C. R. ; Mendes, E. ; Santos, M.G.S. ; ROCH, M. R. ; ANGIOLETTO, E. . Synthesis of 4A-Zeolite for Adsorption of CO<sub>2</sub>. Materials Science Forum (Online), v. 805, p. 632-637, 2014.
4. MELO, C. R. ; FRANCISCO, A. C. ; KUHNEN, N. C. ; ROCHA, M. R. ; MELO, A. R. ; Riella, Humberto G. ; ANGIOLETTO, E. . Production of Zeolite from Rice Husk Ash. Materials Science Forum (Online), v. 798-799, p. 617-621, 2014.
5. CARDOSO, W. A. ; Almeida, W.B. ; Geremias, R. ; Puckoski, A. G. ; Angioletto, Elidio . COMPARAÇÃO ENTRE MÉTODOS DE EXTRAÇÃO DE ÓLEO DE MICROALGAS. Revista de Iniciação Científica (Criciúma), v. 12, p. 44, 2014.
6. DÁRIO, GIORDANA MACIEL ; DA SILVA, GEOVANA GOMES ; GONÇALVES, DAVI LUDVIG ; SILVEIRA, PAULO ; JUNIOR, ADILSON TEIXEIRA ; Angioletto, Elidio ; Bernardin, Adriano Michael . Evaluation of the healing activity of therapeutic clay in rat skin wounds. Materials Science & Engineering. C, Biomimetic Materials, Sensors and Systems (Print), v. 43, p. 109-116, 2014.
7. NETTO, E. ; MADEIRA, R.A. ; SILVEIRA, F.Z. ; Fiori, M.A. ; Angioletto, E. ; Pich, C.T. ; GEREMIAS, R. . Evaluation of the toxic and genotoxic potential of acid mine drainage using physicochemical parameters and bioassays. Environmental Toxicology and Pharmacology, p. 511-516, 2013.
8. Comim, L. M. ; Gazolla, P. S. ; Santiago, T. V. F. ; Duarte, G. W. ; Angioletto, E. ; PICH, C. T. ; Piletti, R. ; Fiori, J. ; RIELLA, H. G. ; Fiori, M. A. . Effect of the Extrusion Process on the Bactericidal Performance of Biocidal Polypropylene Catheters. Polymer-Plastics Technology and Engineering (Softcover ed.), v. 51, p. 283-289, 2012.
9. Melo, Carolina Resmini ; Riella, Humberto Gracher ; Kuhnen, Nivaldo Cabral ; Angioletto, Elidio ; Melo, Aline Resmini ; Bernardin, Adriano Michael ; da Rocha, Marcio Roberto ; da Silva, Luciano . Synthesis of 4A zeolites from kaolin for obtaining 5A zeolites through ionic exchange for adsorption of arsenic. Materials Science & Engineering. B, Solid-State Materials for Advanced Technology, v. 177, p. 345-349, 2012.
10. MENDES, E. ; Piletti, R. ; Barichello, T. ; Oliveira, C.M. ; Knies, C.T. ; Angioletto, E. ; Riella, H.G. ; Fiori, M.A. . The influence of particle size and AgNO<sub>3</sub> concentration in the ionic exchange process on the fungicidal action of

- antimicrobial glass. *Materials Science & Engineering. C, Biomimetic Materials, Sensors and Systems (Print)*, v. 32, p. 1518-1523, 2012.
11. Antunes, Luciano ; Angioletto, Elidio ; Melo, Carolina Resmini ; da Rocha, Márcio Roberto ; Madeira, Alexandre Canarin ; Mendes, Erlon . Study of Adsorption Kinetics of Heavy Metals in Acid Drainage from Coal Mining in Type A Zeolites. *Materials Science Forum (Online)*, v. 727-728, p. 1530-1534, 2012.
  12. Silva, J. da ; Tomazi, K ; Santana, A. ; Piletti, R. ; ANGIOLETTTO, E. ; PICH, C. T. ; PICH, C. T. . Análise Físico-Química e Toxicológica de Efluente Gerado por Lavadores de Gases em Olaria do Sul Catarinense. *Revista Técnico-Científica (IFSC)*, v. 3, p. 634-644, 2012.
  13. Mendes, Erlon ; Barros, Erilson ; Zocche, Jairo José ; ALEXANDRE, Nadja Zim ; Galatto, Sérgio Luciano ; Back, Marcos ; Pereira, Jader Lima ; Frassetto, Jonathan ; Angioletto, Elidio . Kinetic analysis of constructed systems for the recovery of contaminated areas by acid mine drainage. *Environmental Science and Pollution Research International (Internet)*, v. 19, p. 2107-2114, 2012.
  14. CARDOSO, W. A. ; MELO, C. R. ; ANGIOLETTTO, Ev. ; SERAFIM, A. S. ; PICH, C. T. ; Mendes, E. ; Angioletto, Elidio . Produção de material antimicrobiano a partir de zeólita 4A. In: 58 Congresso Brasileiro de Cerâmica, 2014, Bento Gonçalves. 58 Congresso Brasileiro de Cerâmica, 2014. v. 1. p. 1-8.
  15. MELO, C. R. ; KUHNEN, N. C. ; RIELLA, H. G. ; Mendes, E. ; ROCHA, M. R. ; MELO, A. R. ; Angioletto, Elidio . Síntese de zeólita 4A para aplicação como material adsorvente de ferro presente em drenagem ácida de mina. In: 58 Congresso Brasileiro de Cerâmica, 2014, Bento Gonçalves. 58 Congresso Brasileiro de Cerâmica. v. 1. p. 1-8.
  16. SILVA, S. C. B. ; Pelisser, F. ; ROCHA, M. R. ; Angioletto, E. . Sistema de revestimento cerâmico em fachadas: Proposta de metodologia para avaliação da degradação acelerada. In: 58 Congresso Brasileiro de Cerâmica, 2014, Bento Gonçalves. 58 Congresso Brasileiro de Cerâmica, 2014. v. 1. p. 1-7.
  17. Vieira, L. O. ; Madeira, A. C. ; MERLINI, A. ; MELO, C. R. ; Mendes, E. ; ANGIOLETTTO, E. . Síntese de zeólitas "tipo A" para adsorção de CO<sub>2</sub>. In: 56 Congresso Brasileiro de Cerâmica, 2012, Curitiba. 56 Congresso Brasileiro de Cerâmica, 2012. v. 1. p. 01-08.
  18. ANGIOLETTTO, E. ; ROCH, M. R. ; FIORI, M. A. ; ANGIOLETTTO, E. . I.PARQUE - INSTITUTOS TECNOLÓGICOS COMO DIFERENCIAL PARA A SUSTENTABILIDADE. In: XXII Seminário Nacional de Parques Tecnológicos e Incubadoras de Empresas, 2012, Foz do Iguaçu. XXII Seminário Nacional de Parques Tecnológicos e Incubadoras de Empresas, 2012. v. 1.
  19. DEGUES, K. M. ; CASTRO, L. C. ; MONTEDO, O. R. K. ; ROCHA, M. R. ; Pelisser, F. ; Angioletto, E. . Avaliação e desenvolvimento de materiais 'frios' para uso em pavimentação urbana. In: 58 Congresso Brasileiro de Cerâmica, 2014, Bento Gonçalves. 58 Congresso Brasileiro de Cerâmica, 2014.
  20. MELO, C. R. ; FRANCISCO, A. C. ; ROCHA, M. R. ; MELO, A. R. ; RIELLA, H. G. ; ANGIOLETTTO, E. . Obtenção de zeólita a partir da cinza da casca de arroz. In: 57 Congresso Brasileiro de Cerâmica, 2013, Natal -RN. 57 Congresso Brasileiro de Cerâmica, 2013.
  21. CARDOSO, W. A. ; Almeida, W.B. ; Feltrin, A. C. ; Mendes, E. ; PICH, C. T. ; Geremias, R. ; ANGIOLETTTO, E. . Estudo Cinético do Crescimento de Biomassa da Microalga *Scenedesmus subspicatus* utilizando o modelo de Gompertz. In: IV Latin American Congress of Algae Biotechnology, 2013, Florianópolis. IV Latin American Congress of Algae Biotechnology and IV Workshop of Brazilian Network of Marine Algae Technology, 2013. v. 1.
  22. Almeida, W.B. ; CARDOSO, W. A. ; Feltrin, A. C. ; Mendes, E. ; PICH, C. T. ; Geremias, R. ; Angioletto, E. . Estudo da Extração de Óleo da Biomassa da microalga *Scenedesmus subspicatus* e Verificação da Atividade Antimicrobiana. In: IV Latin American Congress of Algae Biotechnology, 2013, Florianópolis. IV Latin American Congress of Algae Biotechnology and IV Workshop of Brazilian Network of Marine Algae Technology, 2013. v. 1.
  23. Feltrin, A. C. ; Almeida, W.B. ; PICH, C. T. ; Mendes, E. ; Angioletto, E. . CRESCIMENTO DE BIOMASSA DA MICROALGA *Scenedesmus subspicatus*: ESTUDO CINÉTICO. In: 4ª. Semana de Ciência & Tecnologia UNESC 2013 XIII Seminário de Iniciação Científica - PIBIC, 2013, CRICIUMA. 4ª. Semana de Ciência & Tecnologia UNESC 2013 XIII Seminário de Iniciação Científica - PIBIC, 2013. v. 1.
  24. Bristot, A. L. N. ; De Biazi, D. P. ; Riella, H.G. ; Angioletto, Elidio . REDUÇÃO DO TEOR DE FÓSFORO EM MINÉRIO DE FERRO UTILIZANDO MICRORGANISMOS. In: 4ª. Semana de Ciência & Tecnologia UNESC 2013 XIII Seminário de Iniciação Científica PIC 170, 2013, Criciúma. 4ª. Semana de Ciência & Tecnologia UNESC 2013 XIII Seminário de Iniciação Científica PIC 170, 2013. v. 1.

25. FRANCISCO, A. C. ; MELO, C. R. ; ROCHA, M, R. ; RIELLA, H. G. ; Angioletto, Elidio . Produtos obtidos da cinza da casca de arroz: silicato de sódio e zeólitas. In: 4ª. Semana de Ciência & Tecnologia UNESC 2013 XIII Seminário de Iniciação Científica - PIBIC, 2013, CRICIUMA. 4ª. Semana de Ciência & Tecnologia UNESC 2013 XIII Seminário de Iniciação Científica - PIBIC, 2013. v. 1.
26. CARDOSO, W. A. ; Almeida, W.B. ; Puckoski, A. G. ; Geremias, R. ; ANGIOLETTO, E. . COMPARAÇÃO ENTRE MÉTODOS PARA EXTRAÇÃO DE ÓLEO DE MICROALGAS. In: 4ª. Semana de Ciência & Tecnologia UNESC 2013 XIII Seminário de Iniciação Científica - PIBIC, 2013, CRICIUMA. 4ª. Semana de Ciência & Tecnologia UNESC 2013 XIII Seminário de Iniciação Científica - PIBIC, 2013. v. 1.
27. Beiler, R. C. G. ; Batista, B. T. ; KUHNEN, N. C. ; RIELLA, H. G. ; Mendes, E. ; FIORI, M. A ; Piletti R. ; PICH, C. T. ; Angioletto, E. . Estudo da Cinética da adsorção do zinco em bentonita para uso como material antimicrobiano. In: 56 Congresso Brasileiro de Cerâmica, 2012, Curitiba. 56 Congresso Brasileiro de Cerâmica, 2012. v. 1. p. 01-01.
28. Sant' ana, A. C. ; Silva, J. ; Tomazi, K. O. ; Angioletto, E. ; PICH, C. T. . Estudo Toxicológico de Efluente Gerado Por Precipitadores de Material Aéreo em Olarias. In: VII Simposio Brasileiro de Engenharia Ambiental, 2012, Criciúma. VII Simpósio Brasileiro de Engenharia Ambiental, 2012. v. 1. p. 01-06.

#### **ERLON MENDES**

1. Vieira, L. O. ; Madeira, A. C. ; MERLINI, A. ; MELO, C. R. ; Mendes, E. ; Santos, M.G.S. ; ROCH, M. R. ; ANGIOLETTO, E. . Synthesis of 4A-Zeolite for Adsorption of CO<sub>2</sub>. Materials Science Forum (Online), v. 805, p. 632-637, 2014.
2. Mendes, Erlon ; Barros, Erilson ; Angioletto, Elidio ; Pereira, Jader Lima ; Alexandre, Nadja Zim ; Back, Marcos ; Galatto, Sérgio Luciano ; Zocche, Jairo José ; Frassetto, Jonathan . Kinetic analysis of constructed systems for the recovery of contaminated areas by acid mine drainage. Environmetal Science and Pollution Research International (Internet), v. 20, p. 1-1, 2012.
3. Antunes, Luciano ; Angioletto, Elidio ; Melo, Carolina Resmini ; da Rocha, Márcio Roberto ; Madeira, Alexandre Canarin ; Mendes, Erlon . Study of Adsorption Kinetics of Heavy Metals in Acid Drainage from Coal Mining in Type A Zeolites. Materials Science Forum (Online), v. 727-728, p. 1530-1534, 2012.
4. MELO, C. R. ; KUHNEN, N. C. ; RIELLA, H. G. ; MENDES, Erlon ; ROCHA, M. R. . Síntese de zeólita 4A para aplicação como material adsorvente de ferro presente em drenagem ácida de mina. In: 58º Congresso Brasileiro de Cerâmica, 2014, Bento Gonçalves. Síntese de zeólita 4A para aplicação como material adsorvente de ferro presente em drenagem ácida de mina, 2014.
5. CARDOSO, W. A. ; MELO, C. R. ; ANGIOLETTO, E. ; SERAFIM, A. ; PICH, C. T. ; MENDES, Erlon ; ANGIOLETTO, E. . Produção de material antimicrobiano a partir de zeólita 4A. In: 58º Congresso Brasileiro de Cerâmica, 2014, Bento Gonçalves. Produção de material antimicrobiano a partir de zeólita 4A, 2014.
6. VIEIRA, L. O. ; MADEIRA, A. C. ; MERLINE, A. ; MELO, C. R. ; MENDES, Erlon ; ANGIOLETTO, E. . Síntese de zeólitas 'tipo A' para adsorção de CO<sub>2</sub>. In: 56º Congresso Brasileiro de Cerâmica, 2012, Curitiba - PR. Síntese de zeólitas, 2012.
7. BEILER, R. C. G. ; BATISTA, B. T. ; KUHNEN, N. C. ; RIELLA, H. G. ; MENDES, Erlon ; FIORI, M. A. ; PILETTI, R. ; PICH, C. T. ; ANGIOLETTO, E. . Estudo da cinética da adsorção do zinco em bentonita para uso como material antimicrobiano. In: 56º Congresso Brasileiro de Cerâmica, 2012, Curitiba - PR. Estudo da cinética da adsorção do zinco em bentonita para uso como material antimicrobiano, 2012.
8. CARDOSO, W. A. ; Almeida, W.B. ; Feltrin, A. C. ; Mendes, E. ; PICH, C. T. ; Geremias, R. ; ANGIOLETTO, E. . Estudo Cinético do Crescimento de Biomassa da Microalga Scenedesmus subspicatus utilizando o modelo de Gompertz. In: IV Latin American Congress of Algae Biotechnonology, 2013, Florianópolis. IV Latin American Congress of Algae Biotechnonology and IV Workshop of Brazilian Network of Marine Algae Technology, 2013. v. 1.
9. Almeida, W.B. ; CARDOSO, W. A. ; Feltrin, A. C. ; Mendes, E. ; PICH, C. T. ; Geremias, R. ; Angioletto, E. . Estudo da Extração de Óleo da Biomassa da microalga Scenedesmus subpicatus e Verificação da Atividade Antimicrobiana. In: IV Latin American Congress of Algae Biotechnonology, 2013, Florianópolis. IV Latin American Congress of Algae Biotechnonology and IV Workshop of Brazilian Network of Marine Algae Technology, 2013. v. 1.
10. Feltrin, A. C. ; Almeida, W.B. ; PICH, C. T. ; Mendes, E. ; Angioletto, E. . CRESCIMENTO DE BIOMASSA DA MICROALGA Scenedesmus subspicatus: ESTUDO CINÉTICO. In: 4ª. Semana de Ciência & Tecnologia UNESC 2013

XIII Seminário de Iniciação Científica - PIBIC, 2013, CRICIUMA. 4ª. Semana de Ciência & Tecnologia UNESC 2013  
XIII Seminário de Iniciação Científica - PIBIC, 2013. v. 1.

11. Beiler, R. C. G. ; Batista, B. T. ; KUHNEN, N. C. ; RIELLA, H. G. ; Mendes, E. ; FIORI, M. A ; Piletti R. ; PICH, C. T. ; Angioleto, E. . Estudo da Cinética da adsorção do zinco em bentonita para uso como material antimicrobiano. In: 56 Congresso Brasileiro de Cerâmica, 2012, Curitiba. 56 Congresso Brasileiro de Cerâmica, 2012. v. 1. p. 01-01.

Grupo de Pesquisas: TRABALHO, SUBJETIVIDADE E POLÍTICAS PÚBLICAS		Situação junto ao CNPQ: CERTIFICADO E ATUALIZADO	
Linhas	Nome dos docentes envolvidos	Titulação	Produção científica dos últimos três anos
1. Trabalho e Políticas Públicas	Patrícia Martins Goulart	Doutora	25
2. Organizações e Empoderamento	Gisele Silveira Coelho Lopes	Mestre	101
	Janete Trichês	Mestre	5
3. Partido Político, Democracia e Políticas Públicas.	Rosa Nadir Teixeira Jerônimo	Mestre	39
4. Psicologia Ambiental, Trabalho e Saúde Mental			

#### PATRÍCIA MARTINS GOULAR

- OLIVEIRA, F. ; JERONIMO, R. ; GOULART, Patricia Martins . Análise do Trabalho do Catador de Rua à Luz da Psicologia Social: Um relato de caso. Revista de Extensão UFRGS, v. 7, p. 17-23, 2013.
- GOULART, Patricia Martins ; RIBAS BLANCH, JOSEP MARIA ; SAHAGÚN, MIGUEL ANGEL ; BOBSIN, TAMARA SARATE . Questionário de Bem-Estar no Trabalho: estrutura e propriedades psicométricas. Estudos de Psicologia (PUCCAMP. Impresso), v. 29, p. 657-665, 2012.
- GOULART, Patricia Martins (Org.) ; ESTEVAM, D. (Org.) . Economia Solidária no Sul Catarinense: Ações e Perspectivas.. 1. ed. Criciúma: Ed. UNESC, 2013. v. 1. 296p .
- GOULART, Patricia Martins ; OLIVEIRA, F. Z. . Estado e Políticas Públicas de Ensino Superior: Uma análise com base no Plano Nacional de Educação. In: Zanelatto, J; Estevam, D.. (Org.). Instituições, Políticas Públicas e Desenvolvimento Regional: Ensaio Temáticos em Ciências Sociais Aplicadas. 1ed.Criciúma: Ed. UNESC, 2013, v. 2, p. 9-24.
- GOULART, Patricia Martins . Salud, Trabajo y Prisión: Aportes en el Presidio Santa Augusta, Criciúma, SC-Brasil. In: Trimboli, A; Christodoulou, D; Grande, E.; Raggi, S.; Fastin, J.; Fridman, P.; Mezzich, J.; Bertran, G;Christodoulou, N.. (Org.). Salud Mental: Interdisciplina e Inclusión Social como ejes de intervención. 1ed.Buenos Aires: AASM, 2013, v. 2, p. 751-752.
- BOROWSKI, S.B. ; GOULART, Patricia Martins . Economia Solidária: Contribuições em Psicologia Social. In: Goulart, Patrícia M.; Estevam, D.. (Org.). Economia Solidária no Sul Catarinense: Ações e Perspectivas. 1ed.Criciúma: Ed. UNESC, 2013, v. 1, p. 71-85.
- GOULART, Patricia Martins ; PEREIRA, M. C. . Economia Solidária e COOPERDUS: Um relato de extensão universitária. In: Goulart, Patrícia M.; Estevam, D.. (Org.). Economia Solidária no Sul Catarinense: Ações e Perspectivas. 1ed.Criciúma: Ed. UNESC, 2013, v. 1, p. 229-241.
- GOULART, Patricia Martins ; VIVAR Y SOLER R.D. . Economia Solidária como estratégia de fortalecimento psicossocial: Relato de uma intervenção no CAPS II de Criciúma, SC. In: Goulart, Patrícia M.; Estevam, D.. (Org.). Economia Solidária no Sul Catarinense: Ações e Perspectivas. 1ed.Criciúma: Ed. UNESC, 2013, v. 1, p. 279-295.
- GOULART, Patricia Martins ; RODRIGUEZ, P. G. B. . Políticas Públicas e Trabalho Decente: Compromissos do Estado Brasileiro.. In: Vieira, R. S.; Souza, F. S.. (Org.). Estado, Política e Direito : Políticas Públicas, Democracia e Direitos Fundamentais.. 1ed.Criciúma: Ed. UNESC, 2013, v. 4, p. 237-251.
- GOULART, Patricia Martins . La enfermedad en el trabajo: Informe de una intervención psicossocial en el sur de Santa Catarina Brasil. In: Trimboli, A; Fantin, J; Raggi, S; Grande, E; Fridman, P; Bertran, G.. (Org.). Diagnostico o Estigma? Encrucijadas Eticas. 1ed.Buenos Aires: Assoc. Argentina de Profesionales de Salud Mental, 2012, v. 1, p. 374-376.

11. GOULART, Patricia Martins ; TAUFEMBACK, W. . Trabalho Docente E Políticas Públicas De Ensino Superior: Um Convite À Discussão.. Estado, Política e Direito: Políticas Públicas e Direitos Fundamentais.. 1ed.Criciúma: UNESC, 2011, v. 1, p. 12-24.
12. OLIVEIRA, F. ; JERONIMO, R. ; GOULART, Patricia Martins . Trabalho, catadores de lixo e extensão universitária: Relatos de uma vivência. In: XII Congreso de Extensión Universitária:, 2013, Quito. La integración de la docencia, investigación y extensión para la transformación social y el buen vivir. v. 1.
13. GOULART, Patricia Martins . Salud, trabajo y prisión. In: World Mental Health Congress of the World Federation for Mental Health, 2013, Buenos Aires. Social inclusion through interdisciplinary interventions. Buenos Aires: AASM, 2013.
14. GOULART, Patricia Martins ; Estevam, D. ; OLIVEIRA, F. Z. . Políticas do Ensino Superior brasileiro: o Plano Nacional de Educação (2001-2010) e seus desdobramentos. In: VIII Congreso Internacional de Educación Superior - Cuba, 2012, Havana. Anais do VIII Congreso Internacional de Educación Superior, 2012.
15. OLIVEIRA, F. Z. ; GOULART, Patricia Martins . Sistemas de Avaliação da Educação Superior no Brasil: Um estudo exploratório.. In: IV Congresso União Latino Americana de Psicologia Social ULAPSI - Construindo a Identidade Latinoamericana de Psicologia, 2012, Montevidéu. Construindo a Identidade Latinoamericana de Psicologia, 2012.
16. GOULART, Patricia Martins ; BOBSIN, T. S. . Histórias de vida de professores(as) pesquisadores(as): na era do "latessismo". In: VIII Congreso Internacional de Educación Superior Universidad 2012, 2012, Havana. VIII Congreso Internacional de Educación Superior Universidad 2012, 2012.
17. GOULART, Patricia Martins ; PEREIRA, M. C. . Programa de Ações em Economia Solidária e Cooperativismo: Casos práticos no Sul Catarinense. In: IV Congresso ULAPSI, 2012. Construindo a Identidade Latinoamericana de Psicologia, 2012.
18. GOULART, Patricia Martins . La enfermedad en el trabajo: Informe de una intervención psicosocial en el sur de Santa Catarina Brasil. In: VII Congreso Argentino de Saúde Mental IV Encontro Internacional de Saúde Mental IV Encontro Latino-Americano de Políticas e Estratégias em Saúde Mental, 2012, Buenos Aires. Diagnóstico ou estigma? Encruzilhada ética. Buenos Aires: Associação Argentina de Saúde Mental, 2012.
19. GOULART, Patricia Martins ; ESTEVAM, D. ; OLIVEIRA, F. Z. . Estado e Políticas de Ensino Superior no Brasil: Uma análise com base no Plano Nacional de Educação (2001 a 2010). In: XI Colóquio Internacional sobre Gestão Universitária na América do Sul e II Congresso Internacional IGLU, 2011, Florianópolis. Gestão Universitária, Cooperação Internacional e Compromisso Social, 2011.
20. GOULART, Patricia Martins ; JERONIMO, R. N. T. ; OLIVEIRA, F. . Psicologia Social, ensino, aprendizagem e catadores de lixo: Relatos de uma vivência. In: I Fórum Catarinense de Orientadores de Estágio em Psicologia, 2013, Balneário Camburiú. I Fórum Catarinense de Orientadores de Estágio em Psicologia, 2013.
21. GOULART, Patricia Martins ; BOBSIN, T. S. ; PEREIRA, M. C. . Economia Solidária e Estudantes Universitários: Notas de um projeto piloto. In: V CBPOT - Congresso Brasileiro de Psicologia Organizacional e do Trabalho, 2012, Rio de Janeiro. Anais do V CBPOT, 2012.
22. GOULART, Patricia Martins ; OLIVEIRA, F. Z. ; BOBSIN, T. S. . Educação Superior e Trabalho Flexível: A Perspectiva do Professor Pesquisador. In: II Congresso Iberoamericano de Psicologia das Organizações e do Trabalho - CIAPOT, 2011, Florianópolis. Anais do II Congresso Iberoamericano de Psicologia das Organizações e do Trabalho - CIAPOT, 2011.
23. GOULART, Patricia Martins ; Blanch, JM ; BOROWSKI, S.B. . Universities and Hospitals under the logic of the market: psychosocial implications. In: 15th EAWOP conference, 2011, Maastricht. Decent work and Beyond, 2011
24. Lacaz, F. A. C. ; GOULART, Patricia Martins . Gestão do trabalho em saúde em dois sistemas municipais do Estado de São Paulo: implicações operacionais e psicossociais para uma política de pessoal.. 2012.
25. GOULART, Patricia Martins . Parecer ad Hoc Edital de Projetos de Pesquisas e Extensão Univille -SC. 2011.

#### **GISELE SILVEIRA COELHO LOPES**

1. HOFFMANN, V. E. ; LOPES, G. S. C. ; MEDEIROS, J. J. . Knowledge Transfer among the Small Businesses of a Brazilian Cluster. Journal of Business Research, v. -, p. 1-9, 2014.
2. ZILLI, J.C.F. ; ELIAS, M. J. ; WATANABE, M. ; LOPES, G. S. C. . A inovação no processo de internacionalização: um estudo de caso em uma indústria do setor químico do sul de Santa Catarina. E-tech: Tecnologias para Competitividade Industrial, v. 7, p. 87-105, 2014.

3. Pinto, Halley Ferreira ; Ferreira, Vladmir Carneiro ; Hoffmann, Valmir Emil ; LOPES, G. S. C. . Conversão do Conhecimento: uma Intervenção na Gestão Universitária. TAC - Tecnologias de Administração e Contabilidade, v. 2, p. 113-126, 2012.
4. MACIEL, R. O. ; LOPES, G. S. C. . Cooperativismo e rotatividade dos sócios: um estudo de caso na Cooperativa de Produção de Desenvolvimento Sustentável. Otra Economía, v. 6, p. 171-183, 2012.
5. SOUZA, I. R. ; FLORIANI, D. E. ; LOPES, G. S. C. . Os Incentivos Financeiros para a Exportação: Um Estudo em PMES de Santa Catarina. Internext (São Paulo), v. 6, p. 99/1-124, 2011.
6. LOPES, G. S. C. ; ARNS, G. . Empreendimentos solidários dentro dos pressupostos da autogestão: um levantamento bibliométrico entre os anos de 1999 a 2009. In: Patrícia Martins Goulart; Dimas de Oliveira Estevam. (Org.). Economia Solidária no Sul Catarinense. 1ed.Criciúma: Unesc, 2013, v. 1, p. 39-69.
7. LOPES, G. S. C. ; Daniel Silva Motta . Jogos de empresas: um estudo bibliográfico entre os anos de 1996 2011. In: Nilzo Ivo Ladwig; Rogério Santos da Costa. (Org.). Debates Interdisciplinares IV. 1ed.Unisul: , 2013, v. 1, p. 207-228.
8. ZILLI, J. C. ; SALVARO, F. W. ; LOPES, G. S. C. . A relação do pagão logístico no Porto de Santos e seus reflexos junto a Organizações Internacionais - Armadores.. In: Nilzo Ivo Ladwig; Rogério Santos da Costa. (Org.). Debates Interdisciplinares IV. 1ed.Palhoça: Unisul, 2013, v. 1, p. 69-82.
9. PREVE, D. R. ; LOPES, G. S. C. . Núcleo de Empreendedorismo da UNESC: a Universidade como agente transformador da sociedade. Jornal da Manhã, Criciúma, p. 4 - 4, 18 set. 2014.
10. SOUZA, A. C. ; SANTOS, A. P. S. ; LOPES, G. S. C. ; SILVA, J. B. ; PIERI, R. ; SILVA, C. B. A. . O diário de campo do extensionista universitário: uma experiência em uma instituição do terceiro setor. In: XIII Colóquio Internacional sobre Gestão Universitária nas Américas, 2013, Buenos Aires - Argentina. Gestão Universitária, Cooperação Internacional e Compromisso Social, 2013.
11. SOUZA, A. C. ; LOPES, G. S. C. ; PIERI, R. ; SANTOS, G. S. ; PADILHA, I. A. P. ; SANTOS JUNIOR, S. F. . Extensão universitária: ações de integração comunitária para a geração de emprego e renda com perspectiva da melhoria da qualidade do ambiente de vida. In: XIII Colóquio Internacional sobre Gestão Universitária nas Américas, 2013, Buenos Aires - Argentina. Gestão Universitária, Cooperação Internacional e Compromisso Social, 2013.
12. SOUZA, I. R. ; LOPES, G. S. C. ; FLORIANI, D. E. . Os incentivos financeiros para a exportação: Um estudo em PMEs em Santa Catarina. In: Encontro de Estudos sobre Empreendedorismo e Gestão de Pequenas Empresas - EGEPE, 2012, Florianópolis. VII Encontro de Estudos sobre Empreendedorismo e Gestão de Pequenas Empresas - EGEPE, 2012.
13. SOUZA, I. R. ; FLORIANI, D. E. ; LOPES, G. S. C. . Os incentivos financeiros para a exportação: Um estudo em PMEs em Santa Catarina. In: III Seminário de Ciências Sociais Aplicadas, 2012, Criciúma. Desenvolvimento rural e urbano em suas diversas perspectivas.. Criciúma: UNESC, 2012. v. 3. p. 1-21.
14. LOPES, G. S. C. ; MACIEL, R. O. . Cooperativismo e rotatividade dos sócios: um estudo de caso na Cooperativa de Produção e Desenvolvimento Sustentável - Cooperdus. In: III Seminário de Ciências Sociais Aplicadas, 2012, Criciúma. Desenvolvimento rural e urbano em suas diversas perspectivas. Criciúma: UNESC, 2012. v. 3. p. 1-11.
15. SOUZA, A. C. ; LOPES, G. S. C. ; PIERI, R. ; MASTELLA, M. A. ; SANTOS, A. P. S. ; LUCA, J. P. . Extensão Universitária: Capacitação Empreendedora de Jovens e Adolescentes para a Geração de Trabalho e Renda em uma Instituição do Terceiro Setor. In: III Seminário de Ciências Sociais Aplicadas, 2012, Criciúma. Desenvolvimento rural e urbano em suas diversas perspectivas. Criciúma: UNESC, 2012. v. 3. p. 1-11.
16. CACCIATORI, F. A. ; LOPES, G. S. C. . Perfil dos frequentadores de casas noturnas das regiões da AMREC, AMESC E AMUREL. In: III Seminário de Ciências Sociais Aplicadas, 2012, Criciúma. Desenvolvimento rural e urbano em suas diversas perspectivas. Criciúma: UNESC, 2012. v. 3.
17. MACIEL, R. O. ; LOPES, G. S. C. . Cooperativismo e rotatividade dos sócios: um estudo de caso na Cooperativa de Produção e Desenvolvimento Sustentável - Cooperdus. In: VI Encontro de Economia Catarinense, 2012, Joinville. Encontro de Economia Catarinense. Joinville: Associação de Pesquisadores de Economia Catarinense - APEC, 2012. v. 5. p. 1-21.
18. STACHOWOSKI, L. ; LOPES, G. S. C. ; MATTIA, I. ; WATANABE, M. . Comportamento do consumidor infantil: características e decisões de compra de confecção infantil. In: Encontro Nacional dos Cursos de Graduação em Administração, 2012, Bento Gonçalves. Avaliação e gestão do curso de administração: realidades e perspectivas, 2012.

19. HOFFMANN, V. E. ; MEDEIROS, J. J. ; LOPES, G. S. C. . Knowledge transfer among the small businesses of a Brazilian cluster.. In: BALAS 2012, 2012, Rio de Janeiro. BALAS 2012 Proceedings. Rio de Janeiro: BALAS - Business Association of Latin American Studies, 2012. v. 1. p. 1-17.
20. LOPES, G. S. C. ; HOFFMANN, V. E. ; MEDEIROS, J. J. . Transferência de Conhecimento nas Pequenas Empresas de Aglomerações Territoriais: O Caso da Aglomeração Industrial Moveleira de São Bento do Sul. In: V Encontro de Estudos em Estratégia, 2011, Porto Alegre, RS. 3 Es - ANPAD. Porto Alegre: ANPAD, 2011. v. V. p. 1-17.
21. SOUZA, A. C. ; LOPES, G. S. C. ; MASTELLA, M. A. ; PIERI, R. ; SANTOS, A. P. S. ; LUCA, J. P. . Extensão Universitária: Capacitação Empreendedora de Jovens e Adolescentes para a Geração de Trabalho e Renda em uma Instituição do Terceiro Setor. In: XI Colóquio Internacional sobre Gestão Universitária na América do Sul e II Congresso Internacional IGLU, 2011, Florianópolis. XI Colóquio Internacional sobre Gestão Universitária na América do Sul e II Congresso Internacional IGLU, 2011.
22. PAZ, T. ; LOPES, G. S. C. . Empoderamento: processo de delegação das responsabilidades aos liderados em empresas localizadas no município de Criciúma e região. In: V Semana de Ciência e Tecnologia 2013 - UNESC, 2013, Criciúma. Ciência, Saúde e Esporte. Criciúma: UNESC, 2013. v. 4ª.
23. SORATTO, F. ; LOPES, G. S. C. . Estudo da inteligência emocional e estilos de liderança na visão dos líderes e colaboradores das lojas do varejo do município de Urussanga, SC. In: Ciência, Saúde e Esporte, 2013, Criciúma. Ciência, Saúde e Esporte. Criciúma: Unesc, 2013. v. 4ª.
24. PEREIRA, D. F. ; LOPES, G. S. C. . Estilos de liderança dos servidores que ocupam cargo de chefia no fórum da comarca de Araranguá, SC. In: Ciência, Saúde e Esporte, 2013, Criciúma. Ciência, Saúde e Esporte. Criciúma: Unesc, 2013. v. 4ª.
25. SOUZA, M. H. ; LOPES, G. S. C. . A gestão de pessoas sob a perspectiva da diversidade no ambiente empresarial: um estudo de multicasos no segmento de supermercados de Criciúma, SC. In: Ciência, Saúde e Esporte, 2013, Criciúma. Ciência, Saúde e Esporte. c: Unesc, 2013. v. 4ª.
26. LOPES, G. S. C. ; FERNANDES, F. ; PIERI, R. ; SAVI, N. . CASO DE ENSINO DE PRÁTICAS GERENCIAIS EM RECURSOS HUMANOS: A EXPERIÊNCIA DO SUPERMERCADO BOM GOSTO. In: Ciência, Saúde e Esporte, 2013, Criciúma. Ciência, Saúde e Esporte. Criciúma: Unesc, 2013. v. 4ª.
27. LOPES, G. S. C. ; FERNANDES, F. ; PIERI, R. ; SAVI, N. . A EXPERIÊNCIA DA PRÁTICA DE RH NUMA INDÚSTRIA DO VESTUÁRIO: UM CASO DE ENSINO. In: Ciência, Saúde e Esporte, 2013, Criciúma. Ciência, Saúde e Esporte. Criciúma: Unesc, 2013. v. 4ª.
28. ZILLI, J. C. ; SALVARO, F. W. ; LOPES, G. S. C. . Os reflexos do apagão logístico no porto de santos sob a ótica dos agentes intervenientes e as consequências junto aos armadores internacionais. In: III Seminário de Ciências Sociais Aplicadas, 2012, Criciúma. Desenvolvimento rural e urbano em suas diversas perspectivas. Criciúma: UNESC, 2012. v. 3. p. 1-1.
29. MACIEL, R. O. ; LOPES, G. S. C. . A rotatividade dos membros de uma cooperativa de customização de tecidos e vestuário: Um estudo de caso no município de Criciúma, SC.. In: Seminário de Iniciação Científica (SIC) - UFSC, 2011, Florianópolis. O Seminário de Iniciação Científica da UFSC (SIC), 2011.
30. LOPES, G. S. C. ; Meneguetti, A.B ; Archer, F.B . O Processo De Adaptação Estratégica A Partir Das Mudanças Organizacionais: Um Estudo De Caso Único Numa Empresa Do Setor Vestuarista. In: 2ª. Semana de Ciência & Tecnologia UNESC 2011, 2011, Criciúma. XI Seminário de Iniciação Científica, 2011.
31. NOLA, L.B ; DE BEM, L. ; CARDOSO, M.G ; PERRARO, P.F.S. ; DE MATTIA, R. ; LOPES, G. S. C. . Estratégias De Internacionalização: Um Estudo De Caso Na Empresa Pierini Revestimentos Cerâmicos De Criciúma, SC. In: 2ª. Semana de Ciência & Tecnologia UNESC 2011, 2011, Criciúma. XI Seminário de Iniciação Científica, 2011.
32. SOUZA, I. R. ; LOPES, G. S. C. . Postura Estratégica: Um Estudo De Caso Longitudinal De Uma Cooperativa Do Sul Catarinense No Período De 1990 A 2010. In: 2ª. Semana de Ciência & Tecnologia UNESC 2011, 2011, Criciúma. XI Seminário de Iniciação Científica, 2011.
33. SOUZA, A. C. ; LOPES, G. S. C. ; PIERI, R. ; MASTELLA, M. A. ; SANTOS, A. P. S. ; LUCA, J. P. . Ações Direcionadas A Capacitação Em Empreendedorismo, Plano De Negócios E Responsabilidade Social. In: 2ª. Semana de Ciência & Tecnologia UNESC 2011, 2011, Criciúma. III Salão de Extensão, 2011.
34. LOPES, G. S. C. . Aprendendo Teoria Geral Da Administração Com Lego: Didática Do Ensino Superior. In: 2ª. Semana de Ciência & Tecnologia UNESC 2011, 2011, Criciúma. I Salão do Ensino, 2011.
35. PEREIRA, M. C. ; MACIEL, R. O. ; LOPES, G. S. C. ; ESTEVAM, D. O. ; GOULART, P. M. . Ação De Extensão Universitária No Âmbito Da Economia Solidária E Da Autogestão. In: 2ª. Semana de Ciência & Tecnologia UNESC 2011, 2011, Criciúma. III Salão de Extensão, 2011.



36. SOUZA, A. C. ; LOPES, G. S. C. ; PIERI, R. ; MASTELLA, M. A. ; SANTOS, A. P. S. ; LUCA, J. P. . Ações Direcionadas A Capacitação Em Empreendedorismo, Plano De Negócios E Responsabilidade Social. In: 1º Seminário de Pesquisa, Extensão e Inovação do IFSC, 2011, Criciúma. 1º SEPEI, 2011.
37. MACIEL, R. O. ; LOPES, G. S. C. . A rotatividade dos membros de uma cooperativa de customização de tecidos e vestuário: Um estudo de caso no município de Criciúma, SC.. In: 1º Seminário de Pesquisa, Extensão e Inovação do IFSC, 2011, Criciúma. 1º SEPEI, 2011.
38. FELISBERTO, B. G. ; WATANABE, M. ; MUELLER, R. R. ; LOPES, G. S. C. . A ética na administração de empresas na ótica da conduta empresarial Japonesa.. 2013. (Apresentação de Trabalho/Congresso).
39. LOPES, G. S. C. . Emprego ou trabalho? Eis a questão!. 2013. (Apresentação de Trabalho/Conferência ou palestra).
40. LOPES, G. S. C. ; MACIEL, R. O. . Cooperativismo e rotatividade dos sócios: um estudo de caso na Cooperativa de Produção e Desenvolvimento Sustentável - COOPERDUS. 2012. (Apresentação de Trabalho/Seminário).
41. ZILLI, J. C. ; SALVARO, F. W. ; LOPES, G. S. C. . A relação do apagão logístico no Porto de Santos e seus reflexos junto a organizações internacionais - Armadores. 2012. (Apresentação de Trabalho/Seminário).
42. LOPES, G. S. C. ; MOTTA, D. S. . Jogos de Empresas: um estudo bibliográfico entre os anos de 1996-2011.. 2012. (Apresentação de Trabalho/Seminário).
43. LOPES, G. S. C. ; HOFFMANN, V. E. ; MEDEIROS, J. J. . Transferência de Conhecimento nas Pequenas Empresas de Aglomerações Territoriais: O Caso da Aglomeração Industrial Moveleira de São Bento do Sul. 2011. (Apresentação de Trabalho/Congresso).
44. LOPES, G. S. C. ; Meneguetti, A.B ; Archer, F.B . O Processo De Adaptação Estratégica A Partir Das Mudanças Organizacionais: Um Estudo De Caso Único Numa Empresa Do Setor Vestuarista. 2011. (Apresentação de Trabalho/Seminário).
45. SOUZA, I. R. ; LOPES, G. S. C. . Postura Estratégica: Um Estudo De Caso Longitudinal De Uma Cooperativa Do Sul Catarinense No Período De 1990 A 2010. 2011. (Apresentação de Trabalho/Seminário).
46. SOUZA, A. C. ; LOPES, G. S. C. ; PIERI, R. ; MASTELLA, M. A. ; SANTOS, A. P. S. ; LUCA, J. P. . Extensão universitária: capacitação empreendedora de jovens e adolescentes para a geração de trabalho e renda em uma instituição do terceiro setor. 2011. (Apresentação de Trabalho/Congresso).
47. LOPES, G. S. C. . Comissão Processante Permanente - CPP. 2012.
48. LOPES, G. S. C. . Gestão de Conflitos e Relacionamento Interpessoal nas Organizações. 2014. (Curso de curta duração ministrado/Extensão).
49. LOPES, G. S. C. . Excelência no Atendimento: Preparando equipes com foco na alta performance.. 2014. .
50. LOPES, G. S. C. . Programa de Desenvolvimento de Líderes. 2014. .
51. LOPES, G. S. C. ; PICCOLO, J. . Estratégias Metodológicas para Elaboração de Trabalho Acadêmico-Científico TC/Monografia/ Tabulação e Análise de Dados. 2014. (Curso de curta duração ministrado/Outra).
52. HOFFMANN, V. E. ; LOPES, G. S. C. ; MEDEIROS, J. J. . Knowledge Transfer among the Small Businesses of a Brazilian Cluster. Journal of Business Research, v. -, p. 1-9, 2014.
53. ZILLI, J.C.F. ; ELIAS, M. J. ; WATANABE, M. ; LOPES, G. S. C. . A inovação no processo de internacionalização: um estudo de caso em uma indústria do setor químico do sul de Santa Catarina. E-tech: Tecnologias para Competitividade Industrial, v. 7, p. 87-105, 2014.
54. Pinto, Halley Ferreira ; Ferreira, Vladimir Carneiro ; Hoffmann, Valmir Emil ; LOPES, G. S. C. . Conversão do Conhecimento: uma Intervenção na Gestão Universitária. TAC - Tecnologias de Administração e Contabilidade, v. 2, p. 113-126, 2012.
55. MACIEL, R. O. ; LOPES, G. S. C. . Cooperativismo e rotatividade dos sócios: um estudo de caso na Cooperativa de Produção de Desenvolvimento Sustentável. Otra Economía, v. 6, p. 171-183, 2012.
56. SOUZA, I. R. ; FLORIANI, D. E. ; LOPES, G. S. C. . Os Incentivos Financeiros para a Exportação: Um Estudo em PMES de Santa Catarina. Internext (São Paulo), v. 6, p. 99/1-124, 2011.
57. LOPES, G. S. C. ; ARNS, G. . Empreendimentos solidários dentro dos pressupostos da autogestão: um levantamento bibliométrico entre os anos de 1999 a 2009. In: Patrícia Martins Goulart; Dimas de Oliveira Estevam. (Org.). Economia Solidária no Sul Catarinense. 1ed.Criciúma: Unesc, 2013, v. 1, p. 39-69.
58. LOPES, G. S. C. ; Daniel Silva Motta . Jogos de empresas: um estudo bibliográfico entre os anos de 1996 2011. In: Nilzo Ivo Ladwig; Rogério Santos da Costa. (Org.). Debates Interdisciplinares IV. 1ed.Unisul: , 2013, v. 1, p. 207-228.

59. ZILLI, J. C. ; SALVARO, F. W. ; LOPES, G. S. C. . A relação do pagão logístico no Porto de Santos e seus reflexos junto a Organizações Internacionais - Armadores.. In: Nilzo Ivo Ladwig; Rogério Santos da Costa. (Org.). Debates Interdisciplinares IV. 1ed.Palhoça: Unisul, 2013, v. 1, p. 69-82.
60. PREVE, D. R. ; LOPES, G. S. C. . Núcleo de Empreendedorismo da UNESC: a Universidade como agente transformador da sociedade. *Jornal da Manhã, Criciúma*, p. 4 - 4, 18 set. 2014.
61. SOUZA, A. C. ; SANTOS, A. P. S. ; LOPES, G. S. C. ; SILVA, J. B. ; PIERI, R. ; SILVA, C. B. A. . O diário de campo do extensionista universitário: uma experiência em uma instituição do terceiro setor. In: XIII Colóquio Internacional sobre Gestão Universitária nas Américas, 2013, Buenos Aires - Argentina. *Gestão Universitária, Cooperação Internacional e Compromisso Social*, 2013.
62. SOUZA, A. C. ; LOPES, G. S. C. ; PIERI, R. ; SANTOS, G. S. ; PADILHA, I. A. P. ; SANTOS JUNIOR, S. F. . Extensão universitária: ações de integração comunitária para a geração de emprego e renda com perspectiva da melhoria da qualidade do ambiente de vida. In: XIII Colóquio Internacional sobre Gestão Universitária nas Américas, 2013, Buenos Aires - Argentina. *Gestão Universitária, Cooperação Internacional e Compromisso Social*, 2013.
63. SOUZA, I. R. ; LOPES, G. S. C. ; FLORIANI, D. E. . Os incentivos financeiros para a exportação: Um estudo em PMEs em Santa Catarina. In: Encontro de Estudos sobre Empreendedorismo e Gestão de Pequenas Empresas - EGEPE, 2012, Florianópolis. VII Encontro de Estudos sobre Empreendedorismo e Gestão de Pequenas Empresas - EGEPE, 2012.
64. SOUZA, I. R. ; FLORIANI, D. E. ; LOPES, G. S. C. . Os incentivos financeiros para a exportação: Um estudo em PMEs em Santa Catarina. In: III Seminário de Ciências Sociais Aplicadas, 2012, Criciúma. *Desenvolvimento rural e urbano em suas diversas perspectivas.. Criciúma: UNESC, 2012. v. 3. p. 1-21.*
65. LOPES, G. S. C. ; MACIEL, R. O. . Cooperativismo e rotatividade dos sócios: um estudo de caso na Cooperativa de Produção e Desenvolvimento Sustentável - Cooperdus. In: III Seminário de Ciências Sociais Aplicadas, 2012, Criciúma. *Desenvolvimento rural e urbano em suas diversas perspectivas. Criciúma: UNESC, 2012. v. 3. p. 1-11.*
66. SOUZA, A. C. ; LOPES, G. S. C. ; PIERI, R. ; MASTELLA, M. A. ; SANTOS, A. P. S. ; LUCA, J. P. . Extensão Universitária: Capacitação Empreendedora de Jovens e Adolescentes para a Geração de Trabalho e Renda em uma Instituição do Terceiro Setor. In: III Seminário de Ciências Sociais Aplicadas, 2012, Criciúma. *Desenvolvimento rural e urbano em suas diversas perspectivas. Criciúma: UNESC, 2012. v. 3. p. 1-11.*
67. CACCIATORI, F. A. ; LOPES, G. S. C. . Perfil dos frequentadores de casas noturnas das regiões da AMREC, AMESC E AMUREL. In: III Seminário de Ciências Sociais Aplicadas, 2012, Criciúma. *Desenvolvimento rural e urbano em suas diversas perspectivas. Criciúma: UNESC, 2012. v. 3.*
68. MACIEL, R. O. ; LOPES, G. S. C. . Cooperativismo e rotatividade dos sócios: um estudo de caso na Cooperativa de Produção e Desenvolvimento Sustentável - Cooperdus. In: VI Encontro de Economia Catarinense, 2012, Joinville. *Encontro de Economia Catarinense. Joinville: Associação de Pesquisadores de Economia Catarinense - APEC, 2012. v. 5. p. 1-21.*
69. STACHOWOSKI, L. ; LOPES, G. S. C. ; MATTIA, I. ; WATANABE, M. . Comportamento do consumidor infantil: características e decisões de compra de confecção infantil. In: Encontro Nacional dos Cursos de Graduação em Administração, 2012, Bento Gonçalves. *Avaliação e gestão do curso de administração: realidades e perspectivas*, 2012.
70. HOFFMANN, V. E. ; MEDEIROS, J. J. ; LOPES, G. S. C. . Knowledge transfer among the small businesses of a Brazilian cluster.. In: BALAS 2012, 2012, Rio de Janeiro. *BALAS 2012 Proceedings. Rio de Janeiro: BALAS - Business Association of Latin American Studies, 2012. v. 1. p. 1-17.*
71. LOPES, G. S. C. ; HOFFMANN, V. E. ; MEDEIROS, J. J. . Transferência de Conhecimento nas Pequenas Empresas de Aglomerações Territoriais: O Caso da Aglomeração Industrial Moveleira de São Bento do Sul. In: V Encontro de Estudos em Estratégia, 2011, Porto Alegre, RS. *3 Es - ANPAD. Porto Alegre: ANPAD, 2011. v. V. p. 1-17.*
72. SOUZA, A. C. ; LOPES, G. S. C. ; MASTELLA, M. A. ; PIERI, R. ; SANTOS, A. P. S. ; LUCA, J. P. . Extensão Universitária: Capacitação Empreendedora de Jovens e Adolescentes para a Geração de Trabalho e Renda em uma Instituição do Terceiro Setor. In: XI Colóquio Internacional sobre Gestão Universitária na América do Sul e II Congresso Internacional IGLU, 2011, Florianópolis. *XI Colóquio Internacional sobre Gestão Universitária na América do Sul e II Congresso Internacional IGLU, 2011.*
73. PAZ, T. ; LOPES, G. S. C. . Empoderamento: processo de delegação das responsabilidades aos liderados em empresas localizadas no município de Criciúma e região. In: V Semana de Ciência e Tecnologia 2013 - UNESC, 2013, Criciúma. *Ciência, Saúde e Esporte. Criciúma: UNESC, 2013. v. 4<sup>a</sup>.*

74. SORATTO, F. ; LOPES, G. S. C. . Estudo da inteligência emocional e estilos de liderança na visão dos líderes e colaboradores das lojas do varejo do município de Urussanga, SC. In: *Ciência, Saúde e Esporte*, 2013, Criciúma. *Ciência, Saúde e Esporte*. Criciúma: Unesc, 2013. v. 4<sup>a</sup>.
75. PEREIRA, D. F. ; LOPES, G. S. C. . Estilos de liderança dos servidores que ocupam cargo de chefia no fórum da comarca de Araranguá, SC. In: *Ciência, Saúde e Esporte*, 2013, Criciúma. *Ciência, Saúde e Esporte*. Criciúma: Unesc, 2013. v. 4<sup>a</sup>.
76. SOUZA, M. H. ; LOPES, G. S. C. . A gestão de pessoas sob a perspectiva da diversidade no ambiente empresarial: um estudo de multicasos no segmento de supermercados de Criciúma, SC. In: *Ciência, Saúde e Esporte*, 2013, Criciúma. *Ciência, Saúde e Esporte*. c: Unesc, 2013. v. 4<sup>a</sup>.
77. LOPES, G. S. C. ; FERNANDES, F. ; PIERI, R. ; SAVI, N. . CASO DE ENSINO DE PRÁTICAS GERENCIAIS EM RECURSOS HUMANOS: A EXPERIÊNCIA DO SUPERMERCADO BOM GOSTO. In: *Ciência, Saúde e Esporte*, 2013, Criciúma. *Ciência, Saúde e Esporte*. Criciúma: Unesc, 2013. v. 4<sup>a</sup>.
78. LOPES, G. S. C. ; FERNANDES, F. ; PIERI, R. ; SAVI, N. . A EXPERIÊNCIA DA PRÁTICA DE RH NUMA INDÚSTRIA DO VESTUÁRIO: UM CASO DE ENSINO. In: *Ciência, Saúde e Esporte*, 2013, Criciúma. *Ciência, Saúde e Esporte*. Criciúma: Unesc, 2013. v. 4<sup>a</sup>.
79. ZILLI, J. C. ; SALVARO, F. W. ; LOPES, G. S. C. . Os reflexos do apagão logístico no porto de santos sob a ótica dos agentes intervenientes e as consequências junto aos armadores internacionais. In: *III Seminário de Ciências Sociais Aplicadas*, 2012, Criciúma. *Desenvolvimento rural e urbano em suas diversas perspectivas*. Criciúma: UNESC, 2012. v. 3. p. 1-1.
80. MACIEL, R. O. ; LOPES, G. S. C. . A rotatividade dos membros de uma cooperativa de customização de tecidos e vestuário: Um estudo de caso no município de Criciúma, SC.. In: *Seminário de Iniciação Científica (SIC) - UFSC*, 2011, Florianópolis. *O Seminário de Iniciação Científica da UFSC (SIC)*, 2011.
81. LOPES, G. S. C. ; Meneguetti, A.B ; Archer, F.B . O Processo De Adaptação Estratégica A Partir Das Mudanças Organizacionais: Um Estudo De Caso Único Numa Empresa Do Setor Vestuarista. In: 2<sup>a</sup>. *Semana de Ciência & Tecnologia UNESC 2011*, 2011, Criciúma. *XI Seminário de Iniciação Científica*, 2011.
82. NOLA, L.B ; DE BEM, L. ; CARDOSO, M.G ; PERRARO, P.F.S. ; DE MATTIA, R. ; LOPES, G. S. C. . Estratégias De Internacionalização: Um Estudo De Caso Na Empresa Pierini Revestimentos Cerâmicos De Criciúma, SC. In: 2<sup>a</sup>. *Semana de Ciência & Tecnologia UNESC 2011*, 2011, Criciúma. *XI Seminário de Iniciação Científica*, 2011.
83. SOUZA, I. R. ; LOPES, G. S. C. . Postura Estratégica: Um Estudo De Caso Longitudinal De Uma Cooperativa Do Sul Catarinense No Período De 1990 A 2010. In: 2<sup>a</sup>. *Semana de Ciência & Tecnologia UNESC 2011*, 2011, Criciúma. *XI Seminário de Iniciação Científica*, 2011.
84. SOUZA, A. C. ; LOPES, G. S. C. ; PIERI, R. ; MASTELLA, M. A. ; SANTOS, A. P. S. ; LUCA, J. P. . Ações Direcionadas A Capacitação Em Empreendedorismo, Plano De Negócios E Responsabilidade Social. In: 2<sup>a</sup>. *Semana de Ciência & Tecnologia UNESC 2011*, 2011, Criciúma. *III Salão de Extensão*, 2011.
85. LOPES, G. S. C. . Aprendendo Teoria Geral Da Administração Com Lego: Didática Do Ensino Superior. In: 2<sup>a</sup>. *Semana de Ciência & Tecnologia UNESC 2011*, 2011, Criciúma. *I Salão do Ensino*, 2011.
86. PEREIRA, M. C. ; MACIEL, R. O. ; LOPES, G. S. C. ; ESTEVAM, D. O. ; GOULART, P. M. . Ação De Extensão Universitária No Âmbito Da Economia Solidária E Da Autogestão. In: 2<sup>a</sup>. *Semana de Ciência & Tecnologia UNESC 2011*, 2011, Criciúma. *III Salão de Extensão*, 2011.
87. SOUZA, A. C. ; LOPES, G. S. C. ; PIERI, R. ; MASTELLA, M. A. ; SANTOS, A. P. S. ; LUCA, J. P. . Ações Direcionadas A Capacitação Em Empreendedorismo, Plano De Negócios E Responsabilidade Social. In: 1<sup>o</sup> *Seminário de Pesquisa, Extensão e Inovação do IFSC*, 2011, Criciúma. 1<sup>o</sup> *SEPEI*, 2011.
88. MACIEL, R. O. ; LOPES, G. S. C. . A rotatividade dos membros de uma cooperativa de customização de tecidos e vestuário: Um estudo de caso no município de Criciúma, SC.. In: 1<sup>o</sup> *Seminário de Pesquisa, Extensão e Inovação do IFSC*, 2011, Criciúma. 1<sup>o</sup> *SEPEI*, 2011.
89. FELISBERTO, B. G. ; WATANABE, M. ; MUELLER, R. R. ; LOPES, G. S. C. . A ética na administração de empresas na ótica da conduta empresarial Japonesa.. 2013. (Apresentação de Trabalho/Congresso).
90. LOPES, G. S. C. . Emprego ou trabalho? Eis a questão!. 2013. (Apresentação de Trabalho/Conferência ou palestra).
91. LOPES, G. S. C. ; MACIEL, R. O. . Cooperativismo e rotatividade dos sócios: um estudo de caso na Cooperativa de Produção e Desenvolvimento Sustentável - COOPERDUS. 2012. (Apresentação de Trabalho/Seminário).
92. ZILLI, J. C. ; SALVARO, F. W. ; LOPES, G. S. C. . A relação do apagão logístico no Porto de Santos e seus reflexos junto a organizações internacionais - Armadores. 2012. (Apresentação de Trabalho/Seminário).

93. LOPES, G. S. C. ; MOTTA, D. S. . Jogos de Empresas: um estudo bibliográfico entre os anos de 1996-2011.. 2012. (Apresentação de Trabalho/Seminário).
94. LOPES, G. S. C. ; HOFFMANN, V. E. ; MEDEIROS, J. J. . Transferência de Conhecimento nas Pequenas Empresas de Aglomerações Territoriais: O Caso da Aglomeração Industrial Moveleira de São Bento do Sul. 2011. (Apresentação de Trabalho/Congresso).
95. LOPES, G. S. C. ; Meneguetti, A.B ; Archer, F.B . O Processo De Adaptação Estratégica A Partir Das Mudanças Organizacionais: Um Estudo De Caso Único Numa Empresa Do Setor Vestuarista. 2011. (Apresentação de Trabalho/Seminário).
96. SOUZA, I. R. ; LOPES, G. S. C. . Postura Estratégica: Um Estudo De Caso Longitudinal De Uma Cooperativa Do Sul Catarinense No Período De 1990 A 2010. 2011. (Apresentação de Trabalho/Seminário).
97. SOUZA, A. C. ; LOPES, G. S. C. ; PIERI, R. ; MASTELLA, M. A. ; SANTOS, A. P. S. ; LUCA, J. P. . Extensão universitária: capacitação empreendedora de jovens e adolescentes para a geração de trabalho e renda em uma instituição do terceiro setor. 2011. (Apresentação de Trabalho/Congresso).
98. LOPES, G. S. C. . Gestão de Conflitos e Relacionamento Interpessoal nas Organizações. 2014. (Curso de curta duração ministrado/Extensão).
99. LOPES, G. S. C. . Excelência no Atendimento: Preparando equipes com foco na alta performance.. 2014. .
100. LOPES, G. S. C. . Programa de Desenvolvimento de Líderes. 2014. .
101. LOPES, G. S. C. ; PICOLO, J. . Estratégias Metodológicas para Elaboração de Trabalho Acadêmico-Científico TC/Monografia/ Tabulação e Análise de Dados. 2014. (Curso de curta duração ministrado/Outra).

#### **JANETE TRICHÊS**

1. TRICHES, J. ; Pedro Junior da Luz Teixeira . Configuração do monopólio da mídia impressa em Santa Catarina e suas conseqüências para a democracia. *Amicus Curiae (UNESC)*, v. 8, p. 1-19, 2011.
2. TRICHES, J. . As manifestações de rua em junho no Brasil. 2013. (Programa de rádio ou TV/Entrevista).
3. TRICHES, J. . Os protestos de rua no Brasil. 2013. (Programa de rádio ou TV/Entrevista).
4. TRICHES, J. . Os movimentos sociais de rua. 2013. (Programa de rádio ou TV/Entrevista).
5. TRICHES, J. . Os projetos sociais da Unesc no presídio Santa Augusta. 2013. (Programa de rádio ou TV/Entrevista).

#### **ROSA NADIR TEIXEIRA JERÔNIMO**

1. GAIDZINSKI, C. C. P. ; NUERNBERG, D. ; JERÔNIMO, Rosa Nadir Teixeira ; SPIDO, P. M. . A resiliência infantil no divórcio dos pais sob o olhar de professores do ensino fundamental. *Revista de Ciências Humanas*, v. 48, p. 20-34, 2014.
2. JERÔNIMO, Rosa Nadir Teixeira ; GONÇALVES, Teresinha Maria . Identidade e personificação do lugar na apropriação do espaço pelos nativos de Ibiraguera, SC. *Revista de Ciências Humanas*, v. 47, p. 117-132-132, 2013.
3. JERÔNIMO, Rosa Nadir Teixeira (Org.) ; MARQUES, A. (Org.) ; SAZAN, A. S. S. (Org.) ; ZANETTE, K. D. (Org.) ; FONTANA, P. S. M. (Org.) ; ROSSO, M. P. (Org.) ; SANTOS, Q. (Org.) ; NUERNBERG, D. (Org.) ; SANTOS, Cecília Marly Spiazzi dos (Org.) ; SAIS, E. F. (Org.) ; SEBASTIAO, M. B. (Org.) ; SOUZA, R. V. C. (Org.) . *Mulher e Maternidade: Silêncios Revelados na Escuta da Psicologia*. 1. ed. Tubarão: COPIART, 2014. v. 500. 216p .
4. JERÔNIMO, Rosa Nadir Teixeira . *Cultura e natureza em Ibiraguera: Poesia e conflitos numa comunidade tradicional*. 1. ed. Criciúma - SC: Editora Unesc, 2012. v. 01. 247p .
5. JERÔNIMO, Rosa Nadir Teixeira ; GUADAGNIN, M. R. . Coleta seletiva solidária e inclusão social: fortalecendo as frentes de trabalho e a rede de solidariedade junto aos catadores com material reciclável de Criciúma - SC. In: *Patricia Martins Goulart; Dimas de Oliveira Estevam. (Org.) Economia Solidária no sul Catarinense: ações e perspectivas*. 1ªed.Criciúma: EDIUNESC, 2013, v. 01, p. 243-260.
6. JERÔNIMO, Rosa Nadir Teixeira ; GOULART, P. M. ; CITTADIN, A. . *Economia Solidária e Novas Perspectivas de Extensão Universitária junto à ABADEUS*. Acesso em: <http://periodicos.unesc.net/index.php/seminariocsa/article/viewFile/654/645>. In: *III Seminário de Ciências Sociais Aplicadas, 2012, Criciúma - SC. Anais do III Seminário de Ciências Sociais Aplicadas: Desenvolvimento Rural e Urbano e suas diversas perspectivas*. Criciúma - SC: Editora Unesc, 2012. v. 01. p. 01---
7. JERÔNIMO, Rosa Nadir Teixeira ; GUADAGNIN, M. R. . *Projeto Coleta Seletiva Solidária: Redes Sócio-Educativas junto aos catadores e Catadoras de Criciúma*. Acesso em: <http://periodicos.unesc.net/index.php/seminariocsa/article/viewFile/678/670>. In: *III Seminário de Ciências*

- Sociais Aplicadas: Desenvolvimento Rural e Urbano e suas diversas perspectivas, 2012, Criciúma - SC. Anais do III Seminário de Ciências Sociais Aplicadas: Desenvolvimento Rural e Urbano e suas diversas perspectivas. Criciúma - SC: Editora Unesc, 2012. v. 01. p. 01---
8. OLIVEIRA, F. ; JERÔNIMO, Rosa Nadir Teixeira ; GOULART, P. M. . PSICOLOGIA SOCIAL, ENSINO E APRENDIZAGEM E CATADORES DE LIXO: RELATOS DE UMA VIVÊNCIA. Acesso: [https://www.google.com.br/search?q=anais+abep+camboriu+2013&rlz=1C1CHVO\\_pt-brBR524BR524&oq=anais&aqs=chrome.2.69i59l3j69i57j69i61j5.5183j0j7&sourceid=chrome&espv=210&es\\_sm=93&ie=UTF-8](https://www.google.com.br/search?q=anais+abep+camboriu+2013&rlz=1C1CHVO_pt-brBR524BR524&oq=anais&aqs=chrome.2.69i59l3j69i57j69i61j5.5183j0j7&sourceid=chrome&espv=210&es_sm=93&ie=UTF-8). In: V ENCONTRO REGIONAL ABEP/SC, 2013, Balneário Camboriu. ANAIS V ENCONTRO REGIONAL ABEP/SC. Balneário Camboriu: AVANTIS Educação Superior, 2013. p. 46-49.
  9. JERÔNIMO, Rosa Nadir Teixeira ; VENANCIO, C. B. . ATUAÇÃO DA EQUIPE INTERDISCIPLINAR COM GRUPOS DE GESTANTES NO PAMIF. Acesso: [https://www.google.com.br/search?q=anais+abep+camboriu+2013&rlz=1C1CHVO\\_pt-brBR524BR524&oq=anais&aqs=chrome.2.69i59l3j69i57j69i61j5.5183j0j7&sourceid=chrome&espv=210&es\\_sm=93&ie=UTF-8](https://www.google.com.br/search?q=anais+abep+camboriu+2013&rlz=1C1CHVO_pt-brBR524BR524&oq=anais&aqs=chrome.2.69i59l3j69i57j69i61j5.5183j0j7&sourceid=chrome&espv=210&es_sm=93&ie=UTF-8). In: V ENCONTRO REGIONAL ABEP/SC, 2013, Balneário Camboriu. ANAIS V ENCONTRO REGIONAL ABEP/SC. Balneário Camboriu: AVANTIS Educação Superior, 2013. p. 53-56.
  10. JERÔNIMO, Rosa Nadir Teixeira ; GUADAGNIN, M. R. ; JORA, D. S. ; OLIVEIRA, F. ; OLIVEIRA, F. Z. ; OLIVEIRA, G. G. ; LEANDRO NUNES . COLETA SELETIVA SOLIDARIA: AÇÕES COOPERATIVAS NUM TRABALHO INTERDISCIPLINAR, INTERSETORIAL E INTERINSTITUCIONAL. Acesso: [https://www.google.com.br/search?q=anais+abep+camboriu+2013&rlz=1C1CHVO\\_pt-brBR524BR524&oq=anais&aqs=chrome.2.69i59l3j69i57j69i61j5.5183j0j7&sourceid=chrome&espv=210&es\\_sm=93&ie=UTF-8](https://www.google.com.br/search?q=anais+abep+camboriu+2013&rlz=1C1CHVO_pt-brBR524BR524&oq=anais&aqs=chrome.2.69i59l3j69i57j69i61j5.5183j0j7&sourceid=chrome&espv=210&es_sm=93&ie=UTF-8). In: V ENCONTRO REGIONAL ABEP/SC, 2013, Balneário Camboriu. ANAIS V ENCONTRO REGIONAL ABEP/SC. Balneário Camboriu: AVANTIS Educação Superior, 2013. p. 93-96.
  11. SILVA, N. W. ; RAMPINELI, G. F. ; MOLIN, J. M. D. ; GUADAGNIN, M. R. ; JERÔNIMO, Rosa Nadir Teixeira . AÇÕES DO PROJETO COLETA SELETIVA SOLIDARIA DENTRO E FORA DA UNIVERSIDADE. Acesso: <http://www.criciúma.ifsc.edu.br/sict-sul/images/Anais2013.pdf>. In: 2º SICT-Sul - Simpósio de Integração Científica e Tecnológica do Sul de Santa Catarina, 2013, Araranguá. Anais do II Simpósio de Integração Científica e Tecnológica do Sul de Santa Catarina. Araranguá: Revista Técnico-Científica do IFSC, 2013. p. 760-760.
  12. SANTOS, Q. ; SARTOR, R. R. ; BENFATTO, A. C. ; JERÔNIMO, Rosa Nadir Teixeira ; CITTADIN, A. . Economia Solidária e Autogestão: Novas Perspectivas para as costureiras do bairro Cristo Redentor. Acesso em: <http://periodicos.unesc.net/index.php/seminariocsa/article/view/698>. In: III Seminário de Ciências Sociais Aplicadas: Desenvolvimento Rural e Urbano e suas diversas perspectivas, 2012, Criciúma - SC. Anais do III Seminário de Ciências Sociais Aplicadas: Desenvolvimento Rural e Urbano e suas diversas perspectivas. Criciúma - SC: Editora Unesc, 2012. v. 01. p. 01---
  13. JERÔNIMO, Rosa Nadir Teixeira ; RAMPINELLI, G. F. ; GUADAGNIN, M. R. . O Papel do Projeto Coleta Seletiva Solidária no empoderamento da sociedade na construção da política pública de Criciúma. In: III Semana de Ciência e Tecnologia, 2012, Criciúma. III Semana de Ciência e Tecnologia. Criciúma - SC: Editora Unesc, 2012. v. 1.
  14. JERÔNIMO, Rosa Nadir Teixeira ; OLIVEIRA, F. . Análise do Trabalho de Catador de rua à luz da Psicologia Social. In: III Semana de Ciência e Tecnologia, 2012, Criciúma - SC. III Semana de Ciência e Tecnologia. Criciúma - SC: Editora Unesc, 2012. v. 1.
  15. FAGUNDES, Ariete I. Minetto ; TOPANOTTI, B. S. ; RIGOBELLO, C. V. P. ; SANTOS, C. M. S. ; VALERIN, G. M. ; VIEIRA, M. P. ; JERÔNIMO, Rosa Nadir Teixeira . PAMIF: Intervenção Interdisciplinar com grupo grávidos, grupos de mães e com bebês. In: III Semana de Ciência e Tecnologia, 2012, Criciúma - SC. III Semana de Ciência e Tecnologia. Criciúma - SC: Editora Unesc, 2012. v. 1.
  16. JORA, D. S. ; JERÔNIMO, Rosa Nadir Teixeira . A psicologia Social com os catadores da ACRICA em suas histórias de vida. Acesso em: <http://periodicos.unesc.net/index.php/cienciaetecnologia/article/viewFile/600/589>. In: II Semana de Ciência e Tecnologia da Unesc, 2011, Criciúma - SC. Anais da II Semana de Ciência e Tecnologia da Unesc; XI Seminário de Iniciação Científica; II Salão de Extensão; I Salão de Ensino: Ciência e Sociedade: A contribuição da ciência para o desenvolvimento social. Criciúma - SC: Editora Unesc, 2011. v. 01. p. 01---
  17. RAMPINELI, G. F. ; MOLIN, J. M. D. ; CASAGRANDE, E. J. ; DALEFFE, C. Z. ; JERÔNIMO, Rosa Nadir Teixeira ; GUADAGNIN, M. R. . Projeto Coleta Seletiva Solidária: Sensibilização em Coleta seletiva e reciclagem em escolas de nível fundamental no município de Criciúma-SC. Acesso em: <http://periodicos.unesc.net/index.php/cienciaetecnologia/article/viewFile/600/589>. In: II Semana de Ciência e Tecnologia da Unesc, 2011, Criciúma - SC. Anais da II Semana de Ciência e Tecnologia da Unesc; XI Seminário de

- Iniciação Científica; II Salaõ de Extensão; I Salão de Ensino: Ciência e Sociedade: A contribuição da ciência para o desenvolvimento social. Criciúma - SC: Editora Unesc, 2011. v. 01. p. 01---.
18. CASAGRANDE, E. J. ; RAMPINELI, G. F. ; MOLIN, J. M. D. ; DALEFFE, C. Z. ; JORA, D. S. ; JERÔNIMO, Rosa Nadir Teixeira ; GUADAGNIN, M. R. . Projeto Coleta Seletiva solidária e Forum municipal do Lixo e Cidadania de Criciúma - SC. Acesso em: <http://periodicos.unesc.net/index.php/cienciaetecnologia/article/viewFile/600/589>. In: II Semana de Ciência e Tecnologia da Unesc, 2011, Criciúma - SC. Anais da II Semana de Ciência e Tecnologia da Unesc; XI Seminário de Iniciação Científica; II Salaõ de Extensão; I Salão de Ensino: Ciência e Sociedade: A contribuição da ciência para o desenvolvimento social. Criciúma - SC: Editora Unesc, 2011. v. 01. p. 01---.
  19. RAMPINELI, G. F. ; MOLIN, J. M. D. ; CASAGRANDE, E. J. ; DALEFFE, C. Z. ; JORA, D. S. ; JERÔNIMO, Rosa Nadir Teixeira ; GUADAGNIN, M. R. . PROJETO COLETA SELETIVA SOLIDÁRIA: INTERVENÇÃO JUNTO A COOPERATIVA . Acesso em: <http://periodicos.unesc.net/index.php/cienciaetecnologia/article/viewFile/600/589>. In: II Semana de Ciência e Tecnologia da Unesc, 2011, Criciúma - SC. Anais da II Semana de Ciência e Tecnologia da Unesc; XI Seminário de Iniciação Científica; II Salaõ de Extensão; I Salão de Ensino: Ciência e Sociedade: A contribuição da ciência para o desenvolvimento social. Criciúma - SC: Editora Unesc, 2011. v. 01. p. 01---.
  20. FAGUNDES, Ariete I. Minetto ; SANTOS, Cecília Marly Spiazzi dos ; JERÔNIMO, Rosa Nadir Teixeira ; FREITAS, B. ; MARTINS, G. M. ; SANTOS, Q. ; DEBIASI, D. ; SEBASTIAO, M. L. ... PAMIF: intervenção Interdisciplinar com grupos grávidos, grupos de mães e com bebês. Acesso em: <http://periodicos.unesc.net/index.php/cienciaetecnologia/article/viewFile/606/595>. In: II Semana de Ciência e Tecnologia da Unesc, 2011, Criciúma - SC. Anais da II Semana de Ciência e Tecnologia da Unesc; XI Seminário de Iniciação Científica; II Salaõ de Extensão; I Salão de Ensino: Ciência e Sociedade: A contribuição da ciência para o desenvolvimento social. Criciúma - SC: Editora Unesc, 2011. v. 01. p. 01---.
  21. MINETTO, A. I. ; SANTOS, Cecília Marly Spiazzi dos ; JERÔNIMO, Rosa Nadir Teixeira ; FREITAS, B. ; MARTINS, G. M. ; SANTOS, Q. ; DEBIASI, D. ; SEBASTIAO, M. L. ... ANÁLISE DOS EFEITOS DA FISIOTERAPIA AQUÁTICA UTILIZANDO O TESTE DE DENVER II EM BEBÊS DO PAMIF COM IDADE DE 3 A 12 MESES. Acesso em: <http://periodicos.unesc.net/index.php/cienciaetecnologia/article/viewFile/606/595>. In: II Semana de Ciência e Tecnologia da Unesc; XI Seminário de Iniciação Científica; II Salaõ de Extensão; I Salão de Ensino: Ciência e Sociedade: A contribuição da ciência para o desenvolvimento social, 2011, Criciúma. Anais da II Semana de Ciência e Tecnologia da Unesc; XI Seminário de Iniciação Científica; II Salaõ de Extensão; I Salão de Ensino: Ciência e Sociedade: A contribuição da ciência para o desenvolvimento social. Criciúma: Unesc, 2011.
  22. JERÔNIMO, Rosa Nadir Teixeira ; GUADAGNIN, M. R. ; RAMPINELLI, G. F. ; MOLIN, J. M. D. ; CASAGRANDE, E. J. ; DALEFFE, C. Z. . PROJETO COLETA SELETIVA SOLIDÁRIA: INTERVENÇÃO JUNTO A COOPERATIVA DE TRABALHADORES DE MATERIAIS RECICLÁVEIS CTMAR, ASSOCIAÇÃO DE CATADORES DE CRICIUMA ACRICA E FORUM MUNICIPAL LIXO E CIDADANIA. In: III Fórum Integrado de Ensino, Pesquisa e Extensão, 2011, Camboriú. III Fórum Integrado de Ensino, Pesquisa e Extensão, 2011. p. 328-328.
  23. FERRARI, R. A. M. ; JERÔNIMO, Rosa Nadir Teixeira ; GUADAGNIN, M. R. ; RAMPINELI, G. F. ; LEANDRO NUNES ; SILVA, N. W. . COLETA SELETIVA SOLIDÁRIA: ASSESSORIA E ORGANIZAÇÃO DA ASSOCIAÇÃO CRICIUMENSE DE CATADORES (ACRICA). 2014. (Apresentação de Trabalho/Comunicação).
  24. JERÔNIMO, Rosa Nadir Teixeira . Catadores De Lixo - De Vitimas À Protagonistas: Uma Proposta De Extensão Com O Projeto Coleta Seletiva Solidaria. 2014. (Apresentação de Trabalho/Comunicação).
  25. JERÔNIMO, Rosa Nadir Teixeira . A Topofilia Na Vida Das Mulheres De Uma Comunidade Tradicional: O Olhar Da Psicologia Ambiental. 2014. (Apresentação de Trabalho/Comunicação).
  26. OLIVEIRA, F. ; JERÔNIMO, Rosa Nadir Teixeira ; GOULART, P. M. . Psicologia social, ensino e aprendizagem e catadores de lixo: relatos de uma vivência. 2013. (Apresentação de Trabalho/Comunicação).
  27. JERÔNIMO, Rosa Nadir Teixeira ; GUADAGNIN, M. R. ; OLIVEIRA, F. ; JORA, D. S. ; LEANDRO NUNES ; OLIVEIRA, F. Z. ; Oliveira . Coleta Seletiva solidária: ações cooperativas num trabalho interdisciplinar, intersetorial e interinstitucional. 2013. (Apresentação de Trabalho/Comunicação).
  28. JERÔNIMO, Rosa Nadir Teixeira ; VENANCIO, C. B. . Atuação da equipe interdisciplinar com grupos de gestantes no PAMIF. 2013. (Apresentação de Trabalho/Comunicação).
  29. JERÔNIMO, Rosa Nadir Teixeira . PAMIF: Programa de Atenção Materno Infantil e Familiar. 2013. (Apresentação de Trabalho/Conferência ou palestra).
  30. SILVA, N. W. ; JERÔNIMO, Rosa Nadir Teixeira ; GUADAGNIN, M. R. ; RAMPINELI, G. F. ; MOLIN, J. M. D. . Ações do Projeto Coleta Seletiva Solidaria dentro e fora da Univesidade. 2013. (Apresentação de Trabalho/Simpósio).
  31. OLIVEIRA, F. ; GOULART, P. M. ; JERÔNIMO, Rosa Nadir Teixeira . Trabalho, catadores de lixo e extensão universitária: relatos de uma vivência. 2013. (Apresentação de Trabalho/Congresso).

32. JERÔNIMO, Rosa Nadir Teixeira ; GUADAGNIN, M. R. . Projeto Coleta Seletiva Solidária: Redes de Sócio-Educativas junto aos catadores e Catadoras de Criciúma. 2012. (Apresentação de Trabalho/Seminário).
33. JERÔNIMO, Rosa Nadir Teixeira ; GOULART, P. M. ; CITTADIN, A. . Economia Solidária e Novas Perspectivas de Extensão Universitária junto à ABADÉUS. 2012. (Apresentação de Trabalho/Seminário).
34. JERÔNIMO, Rosa Nadir Teixeira . Projeto Coleta Seletiva Solidária: Intervenção junto a cooperativa de trabalhadores de materiais recicláveis - CTMAR, Associação de Catadores de Criciúma - ACRICA e Fórum Municipal Lixo e Cidadania. 2011. (Apresentação de Trabalho/Outra).
35. JERÔNIMO, Rosa Nadir Teixeira ; JORA, D. S. . A psicologia Social com os catadores da ACRICA em suas histórias de vida. 2011. (Apresentação de Trabalho/Outra).
36. CASAGRANDE, E. J. ; RAMPINELI, G. F. ; MOLIN, J. M. D. ; DALEFFE, C. Z. ; JORA, D. S. ; JERÔNIMO, Rosa Nadir Teixeira ; GUADAGNIN, M. R. . Projeto Coleta Seletiva solidária e Fórum municipal do Lixo e Cidadania de Criciúma - SC. 2011. (Apresentação de Trabalho/Outra).
37. RAMPINELI, G. F. ; MOLIN, J. M. D. ; CASAGRANDE, E. J. ; DALEFFE, C. Z. ; JERÔNIMO, Rosa Nadir Teixeira ; GUADAGNIN, M. R. . Projeto Coleta Seletiva Solidária: Sensibilização em Coleta seletiva e reciclagem em escolas de nível fundamental no município de Criciúma-SC. 2011. (Apresentação de Trabalho/Outra).
38. RAMPINELI, G. F. ; MOLIN, J. M. D. ; CASAGRANDE, E. J. ; DALEFFE, C. Z. ; JORA, D. S. ; JERÔNIMO, Rosa Nadir Teixeira ; GUADAGNIN, M. R. . Projeto Coleta Seletiva Solidária: Intervenção junto à cooperativa de trabalhadores de materiais recicláveis - CTMAR, Associação de Catadores de Criciúma - ACRICA e Fórum Municipal Lixo e Cidadania. 2011. (Apresentação de Trabalho/Outra).
39. FAGUNDES, Ariete I. Minetto ; SANTOS, Cecília Marly Spiazzi dos ; JERÔNIMO, Rosa Nadir Teixeira ; FREITAS, B. ; MARTINS, G. M. ; SANTOS, Q. ; DEBIASI, D. ; SEBASTIAO, M. L. .. . PAMIF: intervenção Interdisciplinar com grupos grávidos, grupos de mães e com bebês. 2011. (Apresentação de Trabalho/Outra)



## **APÊNDICE B – ATIVIDADES DE EXTENSÃO REALIZADAS**



### Quadro 64 - . Atividades de Extensão UNASAU

ATIVIDADES	PERÍODO		PESSOAL		P
	I	F	DOC	DISC	
Projeto destinado à puérpera e bebê do Hospital São Donato de Içara/SC. Ações voltadas ao fortalecimento da atenção primária e do cuidado.	2012	02/13	2	2	
Dificuldades no desenvolvimento psico-social de meninos de 12 a 18 anos em situação de risco.	2012	02/13	2	2	
Terapêutica nutricional a portadores de sobrepeso/obesidade da comunidade em geral e frequentadores dos serviços de saúde da UNESC.	2012	02/13	2	2	
Prevenção de D.O.R.T. na promoção da saúde funcional dos colaboradores da UNESC.	2012	02/13	2	2	
Feridas abertas: uma proposta de prevenção e cuidado aos pacientes com mobilidade física prejudicada no município de Criciúma – SC	2012	02/13	1	2	
Promoção do uso racional de medicamentos na rede municipal de Criciúma – SC	2012	02/13	2	2	
Projeto inclusão produtiva “oficina de culinária profissional” para as reeducandas dos estabelecimentos prisionais de CRICIÚMA/SC.	2012	02/13	2	2	
PET Saúde	2012	2014	37	60	
Núcleo de Promoção da Saúde e Prevenção da Violência da Criança, da Mulher e do Idoso do município de Criciúma.	2013	2014	1		
Educa-Saúde	2013	2013	1		
Farmácia Solidária	07/12	2014	2		
Reabilitação Pulmonar	07/12	2014	1		
Atenção à Saúde Bucal de Pacientes Submetidos a Tratamentos Oncológicos em Hospital de Grande Porte do Sul de SC.	03/13	02/14	3	2	
Programa de Atenção Materno Infantil e Familiar - PAMIF	2012	2014	4	2	
Educação em saúde para pacientes diabéticos na clínica integrada da UNESC.	03/13	02/14	2	2	
Curso de culinária profissional e segurança alimentar em um estabelecimento prisional de Criciúma/SC.	03/13	02/16	2	2	
Ações de nutrição aos portadores de síndrome autística que frequentam a associação de pais dos portadores e amigos do autista – AMA-REC/SC.	2012	02/14	2	2	
Cuidando da terceira idade com saúde – CITSAU.	2012	02/14	3	2	
Implantação do protocolo de acolhimento e classificação de risco (Manchester)no pronto socorro do hospital São Donato de Içara/SC.	03/13	02/14	2	2	
Bem Viver com Alzheimer.	2012	02/14	3	2	
Implantação da linha de cuidados em diabetes Mellitus para o município de Criciúma - SC.	03/13	02/14	2	2	
Programa de atenção multidisciplinar a saúde do idoso - PAMSI.	2012	02/16	3	3	
Saúde sexual e reprodutiva na perspectiva da rede cegonha.	03/13	02/14	2	2	
Promoção a saúde bucal da puérpera e seu recém nascido em hospital de médio porte do sul de Santa Catarina.	03/13	02/14	3	2	
Atenção à saúde bucal de pacientes submetidos a tratamento oncológico	03/14	02/16	2	2	
Educação permanente com profissionais de saúde e empoderamento: círculos de cultura com os profissionais de saúde, com o conselho local de saúde e com a comunidade Vila Manaus	03/14	02/16	3	2	
Educação em saúde: uma abordagem sobre as doenças sexualmente transmissíveis	03/14	02/16	2	2	
Projeto de atenção Materno Infantil e família – PAMIF: interdisciplinaridade com grupos grávidos e com bebês	03/14	02/16	3	4	
Educação em Saúde- autocuidado entre os estomizados	03/14	02/16	2	2	
Banco de Dentes humanos na faculdade de odontologia da Unesc	03/14	02/16	2	2	

Biomedicina no seu bairro: compartilhando o conhecimento, promovendo a saúde e a educação	03/14	02/16	3	4	
Educação em saúde: cuidado compartilhado aos portadores de síndrome autística	03/14	02/16	3	2	
Fitoterapia na atenção primária a saúde: troca de saberes	03/14	02/16	3	2	
Implementação da linha de cuidados em Diabetes Mellitus para o município de Criciúma/SC.	03/14	02/16	3	2	
Ação na Praça: Dia Mundial da Saúde	04/13	04/13	07	23	800
Ações Shopping Bortoluzzi Center	2013	2013	09	24	1300
Ações Shopping Della Giustina	2013	2013	11	28	1250
Ação RBS TV Bairro Tereza Cristina em Içara	09/13	09/13	06	15	400
Ação Social no dia de finados	11/13	11/13	05	12	600
Encontros dos grupos de ostomizados	03/13	11/13	05	20	150
Dia Internacional da Mulher	03/13	03/13	05	10	200
Rede de Urgência e Emergência	03/13	03/13	06	250	50
Dia Mundial do Rim	03/13	03/13	05	10	300
Dia Nacional da Tuberculose	03/13	03/13	04	08	300
Ação comunitária no aniversário de 64 anos do Bairro da Juventude	08/13	08/13	04	08	600
Capacitação aos Conselheiros Municipais de Saúde	05/13	05/13	06	15	62
Orientação de saúde no shopping Criciúma	06/13	06/13	04	15	171
Operacionalização das Redes de Atenção às Urgências da Macrorregião Sul	05/13	05/13	16	25	40
Viver SUS na AMREC	07/13	07/13	08	30	550
Prevenção a hiperdislipidemia infantil	08/13	08/13	02	15	200
Ação Social no Bairro Da Juventude/ Criança Esperança	08/13	08/13	04	17	450
Ações sociais na Praça Nereu Ramos	2013	2013	34	88	2150
Semana do Trânsito da ASTC	09/13	09/13	06	24	1150
SIPAT – Angeloni	09/13	09/13	02	09	500
Promoção da saúde e prevenção do câncer em parceria com RFCC, SMS, AMOVI e UNASAU nos terminais rodoviários	10/13	10/13	15	20	200
Levando Vida a espaços mortos	11/13	11/13	02	30	850
Ação Copercocal na Praça – Cocal do Sul - SC	11/13	11/13	01	06	200
Ação Comunitária – Casa do Guido	11/13	11/13	06	30	200

**Legenda:**

*I = início da atividade;*

*F = término da atividade ou, no caso de atividades em andamento, a data prevista para o término das mesmas;*

*DOC = número total de docentes da instituição envolvidos na atividade;*

*DISC = número de alunos da instituição envolvidos na atividade, como parte de sua formação;*

*P = número total de participantes da atividade como público alvo.*

### Quadro 65 - Atividades de Extensão UNACSA

ATIVIDADES	PERÍODO		PESSOAL		P
	I	F	DOC	DISC	
Inovação de Produtos e/ou Processos para a Sustentação do Projeto CMDE/Criciúma, 2030.	2012	02/13	4	2	
Assistência Judiciária para os reeducandos(as) dos estabelecimentos prisionais de Criciúma	2012	02/13	2	2	
Ações de extensão em Economia Solidária como forma de emancipação e autonomia de agricultores familiares.	2012	02/13	2	2	
Responsabilidade Social – Amigos do Bairro da Juventude	2012	02/13	2	2	
Construindo a cidadania: o acesso às informações fundamentais para a garantia dos direitos do consumidor na forma do Código de Defesa do Consumidor (Lei nº 8.078/1990).	2012	02/13	2	2	
Prospecção e formação de rede(s) de cooperação das cooperativas virtuais da agricultura familiar das Regiões da AMREC e AMUREL: a construção de espaços coletivos e individuais de comercialização de produtos.	2012	02/13	3	2	
Vivenciando a cidadania: acesso as informações à saúde pública pelo cidadão.	2012	02/13	3	2	
Ação Adolescente	2012	2013	1	2	
Mulheres do Mirassol	2012	2013	1	2	
LIBERTI: Laboratório de Informações para Erradicação do Trabalho Infantil.	03/13	02/14	2	2	
Projeto Solidariedade.	2012	02/16	2	2	
Assistência Judiciária nos estabelecimentos penais de Criciúma.	03/13	02/14	2	2	
Adolescência e cidadania: construindo e socializando conhecimentos sobre a violência de gênero e a Lei Maria da Penha (Lei 11.340/06) com jovens do ensino médio de Criciúma-SC.	2012	02/16	3	2	
Mulheres e Cidadania: costurando conhecimentos sobre a Lei Maria da Penha (Lei 11.340/06).	2012	02/14	2	3	
Ações de integração comunitária para geração de emprego e renda com perspectiva da melhoria da qualidade do ambiente de vida.	03/13	02/14	4	2	
Ações direcionadas a capacitação em empreendedorismo, plano de negócios e responsabilidade social.	2012	02/16	4	3	
Apoiar e desenvolver ações para fomentar a formação de rede colaborativa entre as Cooperativas Virtuais na Região da AMREC.	03/13	02/14	2	2	
Prevenção e Erradicação da Alienação Parental: o direito da criança e do(a) adolescente à convivência familiar sadia.	03/13	02/16	3	2	
Finanças Pessoais para as Escolas da Região Carbonífera.	2012	02/14	2	2	
Ações para Consolidação da Feira de Economia Solidária da UNESC (FES-UNESC).	03/13	02/16	2	3	
Mundo do Trabalho e Situação de Cárcere: Possíveis Contribuições em Extensão Universitária.	03/13	02/14	3	2	
Assessoria na gestão, capacitação empresarial e empreendedorismo para as empresas incubadas da Itec.in	03/14	04/16	4	2	
Ações para empreendimentos de economia solidária - Rumo à uma incubadora	03/14	04/16	3	2	
Assistência Judiciária aos Reeducandos do Estabelecimento Prisional de Criciúma	03/14	04/16	3	4	
Curso de Formação de Agente Comunitário de cidadania	03/14	04/16	5	5	
Saúde Pública e Participação Popular: Construindo a cidadania em saúde	03/14	04/16	4	2	
Finanças Pessoais no Território Paulo Freire	03/14	04/16	3	2	
Programa - POPE	2012	Ind.	1	1	
Programa - PAES	2012	Ind.	2	1	
Programa - PEDIC	2013	Ind.	1	1	

Legenda:

*I = início da atividade;*

*F = término da atividade ou, no caso de atividades em andamento, a data prevista para o término das mesmas;*

*DOC = número total de docentes da instituição envolvidos na atividade;*

*DISC = número de alunos da instituição envolvidos na atividade, como parte de sua formação;*

*P = número total de participantes da atividade como público alvo.*

## Quadro 66- Atividades de Extensão UNACET

ATIVIDADES	PERÍODO		PESSOAL		P
	I	F	DOC	DISC	
Escola de Informática no Presídio Santa Augusta	2012	02/13	2	2	
Sistematização do Setor de Manutenção do Hospital São Donato de Içara.	2012	02/13	2	2	
Popularização Científica e Tecnológica.	2012	02/13	1	2	
Efeitos da Ocupação Urbana Irregular na Saúde da População e no Meio Ambiente. Estudo de Caso: Comunidade Situada nas Imediações da Instituição Beneficente ABADEUS, Bairro Cristo Redentor, Criciúma, SC.	2012	02/13	2	2	
Inclusão Digital e os Processos Pedagógicos: a Integração de Softwares Educacionais no Ensino de Matemática nas Escolas do Sistema de Educação da Rede Municipal de Criciúma.	2012	02/13	2	2	
Obra Cidadã	2012	02/13	2	2	
Monitoria Discente na Física do Ensino Médio: Uma Experiência de Aprendizagem.	2012	02/13	2	2	
Projeto de Extensão Interinstitucional Coleta Seletiva Solidária: Ações Cooperativas.	2012	02/13	2	2	
Resíduos Sólidos: Transformação, Utilização e Valoração – RSTUV.	2012	02/13	1	2	
Educação para o Ambiente por Meio de Hortas em Escola do Município de Criciúma.	2012	02/13	2	2	
Projeto Coleta Seletiva Solidária.	03/13	02/14	2	4	
Projetando um Resgate Histórico e Social.	03/13	02/14	3	2	
Espaço Físico para o Presídio Regional de Criciúma - SC.	03/13	02/16	3	4	
Informática para a melhor idade.	03/13	02/16	2	5	44
Qualificação dos Espaços de Integração dos Ambientes de Saúde: Hospital Nossa Senhora da Conceição, Urussanga/SC.	03/13	02/14	2		
Inclusão digital e os Processos Pedagógicos: a integração de Softwares Educacionais no ensino nas Escolas dos sistemas de Educação das Redes dos Municípios do Sul de Santa Catarina.	03/13	02/14	4	2	
Avaliação da Exposição da População de Morro da Fumaça (SC) a poluição Atmosférica Através do uso de Bioindicadores.	03/13	02/14	2	2	7
Habitat Saudável e Sustentável - ABADEUS.	2012	02/14	4	5	
Educação Ambiental com enfoque na preservação de aves para o equilíbrio do Ecossistema Urbano.	03/13	02/14	2	3	
Ambiente e Cidadania: A Educação Ambiental nas Escolas.	03/13	02/14	3		
Associação Criciumense de catadores (ACRICA) - SC; da construção do galpão de triagem de resíduos sólidos a inclusão social dos catadores.	03/13	02/16	3	11	300
Reconstruindo a Cidadania	2012	02/16	2	2	
Contribuição à Gestão de Resíduos Sólidos na Associação Beneficente ABADEUS	03/14	02/16	3	3	500
Inclusão Digital e os Processos Pedagógicos: a Integração de Tablets e seus Aplicativos no Ensino da Comunidade Escolar do Bairro da Juventude	03/14	02/16	2	4	946
Unidades de triagem de resíduos sólidos	03/14	02/16	4	4	75

Projeto de Extensão Casa Sustentável no Iparque-UNESC (PECSI): um modelo físico-educacional	03/14	02/16	2	2	
Inclusão digital na APAE: A Informática na promoção dos direitos da cidadania e da educação por meio da acessibilidade aos recursos de informação e comunicação às pessoas com deficiência	03/14	02/16	3	2	190
Habitat social em Criciúma-SC -	03/14	02/16	3	4	
Habitat Saudável e Sustentável – Projeto Associação de Pais e Amigos dos Autistas da Região Carbonífera de Santa Catarina (AMA-REC/SC)	03/14	02/16	2	4	61

**Legenda:**

*I = início da atividade;*

*F = término da atividade ou, no caso de atividades em andamento, a data prevista para o término das mesmas;*

*DOC = número total de docentes da instituição envolvidos na atividade;*

*DISC = número de alunos da instituição envolvidos na atividade, como parte de sua formação;*

*P = número total de participantes da atividade como público alvo.*

**Quadro 67 - Atividades de Extensão UNAHCE**

ATIVIDADES	PERÍODO		PESSOAL		P
	I	F	DOC	DISC	
Arte e Expressão: oportunidade de reflexão sobre valores para a vivência da sexualidade.	2012	03/13	3	3	395
Ações para Educação Ambiental.	2012	03/13	4	5	874
Gestão Ambiental e Participação Comunitária no Projeto Nossa Rua: Bairros Santo André e Vila Manaus, Criciúma, SC.	2012	03/13	2	2	150
Alfabetização: Construindo Alternativas com Jogos Pedagógicos.	2012	03/13	3	3	290
Brinquedoteca do Guido	2012	03/13	2	2	1619
Orientações Sobre o Uso do “Auto Labor” para Professores de Escolas da Rede Pública Estadual de Ensino de Criciúma – SC.	2012	03/13	4	2	4970
Aperfeiçoamento Oral para Professores de Língua Estrangeira.	2012	03/13	4	2	290
CECIESC - Centro de Ciências do Extremo Sul Catarinense / Centro de Educação Ambiental Sala Verde (Programa)	2012	2012	3	5	10731
Programa escola é vida e saúde – PEVS.	03/13	02/14	2	2	700
Projeto bola para frente: práticas esportivas para terceira idade.	2012	02/14	3	2	150
O museu da infância e o CRAS: uma parceria visando estabelecer relações entre infância, identidade e memória.	2012	02/14	3	6	720
Educação Estética para crianças e adolescentes: arte nos Serviços de Convivência e Fortalecimento de Vínculos do CRAS.	2012	02/14	2	3	770
Sala de leitura: formando leitores literários.	03/13	02/14	2	3	10
Geografia na Escola: novas perspectivas com ações educativas voltadas às temáticas geográficas e desenvolvimento da cidadania.	03/13	02/14	4	2	1197
Programa de acompanhamento docente para professores em início de carreira para professores de educação física - PADI.	03/13	02/14	3	2	7525
Filosofia vai a terceira idade: cultivando e cuidando de si.	2012	02/14	2	2	150
Mosaico no parque das nações: fazer que dialoga com o ensino, a pesquisa e a extensão.	2012	02/14	2	3	7400
Educação para a gestão ambiental: estratégias ao fortalecimento das ações de educação ambiental na escola municipal José Contim Portella, em Criciúma, SC.	03/13	02/14	2	2	1550
Trabalhando com ciência no ensino – Atividades prático-reflexivas para estudantes e professores de escolas da rede pública municipal e estadual de ensino de Criciúma – SC.	03/13	02/14	2	3	1352
Língua inglesa extraclasse em escolas públicas de Criciúma.	03/13	02/14	2	3	90
Arte na Escola - Polo UNESC Rede Arte na Escola (Projeto)	2012	12/13	2	3	10750

Fitoterapia racional: aspectos etnobotânicos, botânicos, agroecológicos e terapêuticos (Projeto) (Parceria com a UNA SAU)	01/13	12/13	4	2	1590
Projeto Tigrinhos	01/13	12/13	1	2	11450
Formação Continuada de Professores que atuam nos anos iniciais do Ensino Fundamental do município de Maracajá	2012	2012	9	-	34
Formação Continuada de Professores de Matemática que atuam nos anos finais do Ensino Fundamental do município de Maracajá	2012	2012	4	-	5
Formação Continuada de Professores de Matemática que atuam no estudo da arte do Ensino Fundamental do município de Maracajá	2012	2012	6	-	3
Formação Continuada de Professores de Ciências que atuam nos anos finais do Ensino Fundamental do município de Maracajá	2012	2012	5	-	2
Formação Continuada de Professores de Ciências que atuam na Educação Infantil do município de Maracajá	2012	2012	5	-	27
Formação Continuada de Professores de Educação Física do Ensino Fundamental do município de Maracajá	2012	2012	4	-	10
Formação Continuada de Professores de Geografia que atuam nos anos finais do Ensino Fundamental do município de Maracajá	2012	2012	4	-	3
Formação Continuada de Professores de História que atuam nos anos finais do Ensino Fundamental do município de Maracajá	2012	2012	4	-	4
Formação Continuada de Professores de Língua Portuguesa e Língua Inglesa que atuam nos anos finais do Ensino Fundamental do município de Maracajá	2012	2012	6	-	6
Formação Continuada de Professores que atuam na Educação Infantil do município de Balneário Gaivotas	2012	2012	3	-	29
Formação Continuada de Professores que atuam no Ensino Fundamental do município de Balneário Gaivotas	2012	2012	8	-	43
Formação continuada em Alfabetização e Letramento para os professores que atuam na rede municipal de Criciúma	2012	2012	3	-	100
Formação continuada em Letramento em Matemática para os professores que atuam na rede municipal de Criciúma	2012	2012	6	-	80
Formação continuada em Letramento em Língua Portuguesa para os professores que atuam na rede municipal de Criciúma	2012	2012	6	-	70
Formação Continuada de Professores que atuam na Educação Infantil do município de Criciúma	2012	2012	4	-	400
Formação Continuada de Professores de Língua Portuguesa que atuam nas séries iniciais do município de Criciúma	2012	2012	6	-	320
Formação Continuada de Professores de Língua Portuguesa, Matemática, Ciências, Inglês, História, Geografia e Ensino Religioso que atuam nas séries finais do município de Criciúma	2012	2012	20	-	240
Formação Continuada de Professores de Artes que atuam no município de Criciúma	2012	2012	4	-	60
Formação Continuada de Professores de Educação Física que atuam no município de Criciúma	2012	2012	4	-	60
Formação Continuada de Professores de Informática que atuam no município de Criciúma	2012	2012	2	-	60
Formação Continuada de Professores de Libras que atuam no município de Criciúma	2012	2012	1	-	40
Formação Continuada de Gestores que atuam no município de Criciúma	2012	2012	2	-	70
Formação Continuada de Professores que atuam nos anos iniciais do Ensino Fundamental do município de Maracajá	2013	2013	4	-	24
Formação Continuada de Professores de Matemática que atuam nos anos finais do Ensino Fundamental do município de Maracajá	2013	2013	4	-	2
Formação Continuada de Professores de arte que atuam no estudo da arte do Ensino Fundamental do município de Maracajá	2013	2013	3	-	4
Formação Continuada de Professores de Ciências que atuam nos anos finais do Ensino Fundamental do município de Maracajá	2013	2013	2	-	1

Formação Continuada de Professores de que atuam na Educação Infantil do município de Maracajá	2013	2013	4	-	34
Formação Continuada de Professores de Educação Física do Ensino Fundamental do município de Maracajá	2013	2013	4	-	11
Formação Continuada de Professores de Geografia que atuam nos anos finais do Ensino Fundamental do município de Maracajá	2013	2013	4	-	5
Formação Continuada de Professores de História que atuam nos anos finais do Ensino Fundamental do município de Maracajá	2013	2013	4	-	5
Formação Continuada de Professores de Língua Inglesa que atuam nos anos finais do Ensino Fundamental do município de Maracajá	2013	2013	4	-	4

**Legenda:**

*I = início da atividade;*

*F = término da atividade ou, no caso de atividades em andamento, a data prevista para o término das mesmas;*

*DOC = número total de docentes da instituição envolvidos na atividade;*

*DISC = número de alunos da instituição envolvidos na atividade, como parte de sua formação;*

*P = número total de participantes da atividade como público alvo.*

**Quadro 68 - Atividades de Extensão FUMDES**

ATIVIDADES	PERÍODO		PESSOAL		P
	I	F	DOC	DISC	
Assistência Especializada Interdisciplinar as Pessoas com Ostomas.	07/12	06/14	1	1	
Desenvolvimento Econômico e Social por Meio da Inovação de Produtos e/ou Processos, como contribuição para o Projeto do CMDE/Criciúma, 2030.	07/12	06/14	1	1	
Promoção do Uso Racional de Medicamentos na Rede Municipal de Saúde de Criciúma - SC.	07/12	06/14	1	1	
Cuidando de Pacientes Idosos Diabéticos com Uso de Úlceras: Uma Proposta de Atuação no Município de Criciúma.	07/12	06/14	1	1	
Assistência Especializada Interdisciplinar aos Idosos Institucionalizados com Algum Grau de Dependência Física.	07/12	06/14	1	1	
Assistência Interdisciplinar a Pacientes Oncológicas em Cuidado Paliativo no Domicílio.	07/12	06/14	1	1	
Arte e Expressão: Oportunidade de Reflexão Sobre Valores para a Vivência da Sexualidade.	07/12	06/14	1	1	
Dificuldades no Desenvolvimento Psico-Social de meninos de 12 a 18 Anos em Situação de Risco.	07/12	06/14	1	1	
Implantação da Linha de Cuidados em Diabetes Mellitus para o Município de Criciúma - SC.	07/12	06/14	1	1	
Monitoria Discente na Física do Ensino Médio: Uma Experiência de Aprendizagem.	07/12	06/14	1	1	
Espaço Cultural Unesc "Toque de Arte". Contribuindo para a Ampliação do Repertório e o desenvolvimento Artístico Cultural da Comunidade.	07/12	06/14	1	1	
Atenção a Puérpura e Bebê do Hospital São Donato de Içara/SC. Ações Voltadas ao Fortalecimento da Atenção Primária e do Cuidado a Saúde Bucal.	07/12	06/14	1	1	
Sistematização do Setor de Manutenção do HRA.	07/12	06/14	1	1	

**Legenda:**

*I = início da atividade;*

*F = término da atividade ou, no caso de atividades em andamento, a data prevista para o término das mesmas;*

*DOC = número total de docentes da instituição envolvidos na atividade;*

*DISC = número de alunos da instituição envolvidos na atividade, como parte de sua formação;*

*P = número total de participantes da atividade como público alvo.*

**Quadro 69 - Programa de Extensão Território Paulo Freire**

ATIVIDADES	PERÍODO		PESSOAL		P
	I	F	DOC	DISC	
Programa de Extensão Território Paulo Freire – 17 projetos e três ações integradoras	03/14	02/16	50	50	20.000

**Legenda:**

*I = início da atividade;*

*F = término da atividade ou, no caso de atividades em andamento, a data prevista para o término das mesmas;*

*DOC = número total de docentes da instituição envolvidos na atividade;*

*DISC = número de alunos da instituição envolvidos na atividade, como parte de sua formação;*

*P = número total de participantes da atividade como público alvo.*

### **Quadro 70 - Programa do Centro de Educação Ambiental (ações educativas ambientais)**

ATIVIDADES	PERÍODO		PESSOAL		P
	I	F	DOC	DISC	
Escola Pascoal Meller	03/13	03/13			158
Colégio Unesc	04/13	05/13			83
B. M. Prof. Agenor Bortolatto	05/13	05/13			21
E. E. B. Samuel Sandrini	05/13	05/13			35
E. E. B. Vila Velha II	06/13	06/13			27
Colégio Lapagesse	06/13	11/13			68
Escola Julieta Torres	06/13	07/13			209
E. E. B. Prof. Padre Schuler	06/13	06/13			68
CEJA – Centro Ed. Jovens e Adultos	06/13	11/13			29
Projeto de Educação Ambiental – CERSUL	06/13	06/13			950
E. M. E. I. E. F. Prof. Lili Coelho	07/13	07/13			217
Colégio Marcos Rovaris	07/13	07/13			12
E.M.E.F São Rafael	07/13	07/13			39
CERMOFUL – Cop. de Energia Morro da Fumaça	08/13	08/13			450
Escola Francisca Búrigo	08/13	08/13			25
E.E.F.Vincenzo De Villa	08/13	08/13			38
Centro de Educação Infantil Procópio Lima	08/13	08/13			20
Curso de Pedagogia UNESC	08/13	08/13			20
Colégio Cristo Rei	09/13	09/13			31
Colégio Marista	10/13	10/13			67
Escola Rosalino de Nez	10/13	10/13			18
Escola Érico Nonemacher	11/13	11/13			25
Escola Angelo Zanellato	11/13	11/13			23
Escola Moacy Jardim de Menezes	11/13	11/13			24
Escola Giacomo Búrigo	11/13	11/13			30
Bairro da Juventude	12/13	12/13			19

**Legenda:**

*I = início da atividade;*

*F = término da atividade ou, no caso de atividades em andamento, a data prevista para o término das mesmas;*

*DOC = número total de docentes da instituição envolvidos na atividade;*

*DISC = número de alunos da instituição envolvidos na atividade, como parte de sua formação;*

*P = número total de participantes da atividade como público alvo.*

### **Quadro 71 - Descrição Mensal das Atividades Realizadas pelo Setor de Arte e Cultura em 2013**



**Fevereiro**

<b>Nome / identificação da atividade</b>	<b>Descrição/objetivo da atividade</b>	<b>Data</b>	<b>Participantes</b>
Quintas Culturais	MUSICAL UNESC	28/02	200 pessoas

Total: 200 pessoas
-----------------------

**Março**

<b>Nome / identificação da atividade</b>	<b>Descrição/objetivo da atividade</b>	<b>Data</b>	<b>Participantes</b>
Quintas Culturais	Mariana Alexandre Noronha (voz e violão)	07/03	250 pessoas
Apresentação Cultural Externa	Cia de Dança Unesc – dia internacional da mulher	08/03	400 pessoas
Apresentação Cultural Externa	Cia de Dança Unesc – dia internacional da mulher	08/03	400 pessoas
Apresentação Cultural Externa	Cia de Dança Unesc – dia internacional da mulher	08/03	400 pessoas
Apresentação Cultural Externa	Cia de Dança Unesc – dia internacional da mulher	08/03	400 pessoas
Apresentação Cultural Externa	Cia de Dança Unesc – dia internacional da mulher	08/03	300 pessoas
Apresentação Cultural Interna	MUSICAL UNESC – Recepção aos calouros	11/03	500 pessoas
Apresentação Cultural Interna	CIA DE DANÇA UNESC – Recepção aos Calouros	11/03	500 pessoas
Apresentação Cultural Interna	CIA DE DANÇA UNESC – Recepção aos Calouros	12/03	500 pessoas
Apresentação Cultural Interna	CORAL – Recepção aos calouros	12/03	50 pessoas
Quintas Culturais	Dança – Performance breaking	14/03	200 pessoas
Quintas Culturais	Banda 7 linhas	21/03	200 pessoas
Quintas Culturais	Calouros curso de Ciências Contábeis - Paródias com os temas: Jornada mundial da juventude e família contábeis	21/03	150 pessoas

Total: 4.250 pessoas
-------------------------

**Abril**

<b>Nome / identificação da atividade</b>	<b>Descrição/objetivo da atividade</b>	<b>Data</b>
Quintas Culturais	Banda do 28º GAC Músicas MPB	04/04
Mostra de Vídeos Arte e Cultura Brasileira	DVDteca Arte na Escola - Oscar Niemeyer: O Arquiteto do século	04/04

<b>Exposição</b> ( Edital de exposições temporárias da Unesc)	Exposição Diálogo de Helke Hülse (Criciúma – SC)	09/04 a 10/05
Mostra de Vídeos Arte e Cultura Brasileira	Isto é Arte? Celso Favaretto	11/04
Quintas Culturais	Rodrigo Casagrande Fabris Voz e violão Reggae e Rock	11/04
Mostra de Vídeos Arte e Cultura Brasileira	DVDteca Arte na Escola - Nuno Ramos: Arte sem Limites	18/04
Quintas Culturais	Dona Arlinda Peça de Teatro	18/04
Apresentação Cultural Externa	XI Encanto Coral – Encontro de Corais do Distrito de Mirim	21/04
<b>Festival do Minuto</b>	Mostra de Vídeos – Festival do Minuto	23/04 a 26/04
Mostra de Vídeos Arte e Cultura Brasileira	DVDteca Arte na Escola - Siron Franco: Natureza e Cultura	25/04
Apresentação Cultural Interna	Cia de Dança UNESC Breaking	25/04

### Maio

Nome / identificação da atividade	Descrição/objetivo da atividade	Data	Participantes
Quintas Culturais	“A sala do que aconteceria” Peça de Teatro	02/05	150 pessoas
Apresentação Cultural Interna	Apresentação de Dança - Mélange Insolubre	03/05	300 pessoas
Mostra de Vídeos Arte e Cultura Brasileira	DVDteca Arte na Escola - Fotografia Exercício do Olhar	09/05	20 pessoas
<b>Concerto Rosa</b>	Apresentação em homenagem ao dia das mães (Coral Unesc, Musical UNESC)	09/05	350 pessoas
<b>Exposição</b> ( Edital de exposições temporárias da Unesc)	Exposição “Memórias de um acervo: revendo obras da cultura local” Vários Artistas	14/05 a 14/06	650 pessoas
Mostra de Vídeos Arte e Cultura Brasileira	DVDteca Arte na Escola - Ilusões Fotográficas de Vik Muniz	16/05	20 pessoas
Quintas Culturais	QUINTAS CULTURAIS: 11ª Semana do Museu (memória e criatividade)	16/05	250 pessoas

Mostra de Vídeos Arte e Cultura Brasileira	DVDteca Arte na Escola - Macrofotografia (Juarez Silva)	23/05	20 pessoas
Quintas Culturais	Exposição e Oficina de Experimentações em Gravura e Monotipia	23/05	200 pessoas
Apresentação Cultural Interna	Apresentação oficina Canto Coral Infantil em comemoração ao aniversário da Unesc	25/05	200 pessoas
Total: 2.025 pessoas			

## Junho

	<b>Descrição/objetivo da atividade</b>	<b>Data</b>	<b>Participantes</b>
<b>Nome / identificação da atividade</b>			
Quintas Culturais			
Apresentação Cultural Externa			
Quintas Culturais			
Apresentação Cultural Interna			
Apresentação Cultural			
Apresentação Cultural Interna			
<b>Exposição</b> ( Edital de exposições temporárias da Unesc)			
Apresentação Cultural Interna			
Quintas Culturais			
Apresentação Cultural Externa			
Quintas Culturais			
<b>Oficina de Dança de Salão</b>			
Quintas Culturais			
Total: 2.765 pessoas			
<b>Nome / identificação da atividade</b>			
Quintas Culturais	Oficina Aberta de Sucata Manoel Silva	06/06	150 pessoas
Mostra de Vídeos Arte e Cultura Brasileira	DVDteca Arte na Escola - Sebastião Salgado: cidadão do mundo	06/06	20 pessoas
Quintas Culturais	Musical UNESC MPB Acústico	13/06	100 pessoas
Quintas Culturais	Musical UNESC MPB Acústico	20/06	100 pessoas

Total: 370 pessoas			

### Julho

Nome / identificação da atividade	Descrição/objetivo da atividade	Data	Participantes
Apresentação Cultural Interna	MUSICAL UNESC: 8º Seminário do curso de Licenciatura em Educação Física e 1º Colóquio de Sociologia	02/07	400 pessoas
<b>Exposição</b> ( Edital de exposições temporárias da Unesc)	Exposição “Memórias da Água” Sibelle Lemes (Uberlândia – MG)	04/07 a 09/08	<b>350 pessoas</b>
Total: <b>750</b> pessoas			

### Agosto

### Setembro

Nome / identificação da atividade	Descrição/objetivo da atividade	Data	Participantes
Apresentação Cultural Interna	Cia de Dança - Feira das Profissões Bboys e hip hop	04/09	600 pessoas
Apresentação Cultural Interna	Cia de Dança - Feira das profissões Personagens - Sombra	05/09	600 pessoas
Quintas Culturais	V Giornata Fotográfica Ritorno Alle Origini	05/09	60 pessoas
	3º Contabilizando trote do Curso de Ciências Contábeis		50 pessoas
Apresentação Cultural Interna	Cia de Dança - Feira das profissões Dança das fitas	05/09	600 pessoas
Apresentação cultural Externa	CORAL UNESC- Projeto Vozes em Canto	06/09	200 pessoas
Apresentação cultural Externa	CORAL UNESC - Festa das Etnias	13/09	2000 pessoas
Apresentação cultural Externa	MUSICAL UNESC - Festa das Etnias	13/09	2000 pessoas
Apresentação cultural Externa	BALLET INFANTIL - Apresentação das duas turmas – Festa das Etnias	13/09	2000 pessoas
Apresentação Cultural Externa	Cia de Dança - Festa das Etnias	13/09	2000 pessoas
Apresentação Cultural Externa	Cia de Dança - Festa das Etnias	14/09	2000 pessoas
<b>Exposição</b> ( Edital de exposições temporárias	Exposição “LIXO OU ARTE” de Raimundo Brito (Belo	17/09 a 31/10	400 pessoas

da Unesc)	Horizonte – MG)		
Apresentação cultural Interna	BALLET INFANTIL - Apresentação no Seilac	18/09	300 pessoas
Apresentação Cultural Interna	Cia de Dança - Evento SEILAC	19/09	300 pessoas
Quintas Culturais	Gustavo Perez Keila Joaquim Samba	19/09	70 pessoas
Projeto Primavera e Paz	15º Mostra de Orquídeas	24 a 27/09	2500 pessoas
Apresentação cultural Interna	CORAL UNESC - Primavera e Paz	24/09	150 pessoas
Apresentação cultural Interna	BALLET INFANTIL - Apresentação no Primavera e Paz	25/09	250 pessoas
Quintas Culturais	Grupo de Capoeira Beribazu Grupo Acapoeira	26/09	60 pessoas
Apresentação cultural Interna	Apresentação oficina Canto Coral Infantil – Primavera e Paz	27/09	200 pessoas
Apresentação cultural Externa	CORAL UNESC - Encontro de Corais Universitários – Coral da UFSC 50 anos	28/09	400 pessoas
Total: 10.540 pessoas			

### Outubro

Nome / identificação da atividade	Descrição/objetivo da atividade	Data	Participantes
Quintas Culturais	Música com voz e violão Nataniel de Freitas Pacheco Tiago Dias Vitória	03/10	60 pessoas
Apresentação cultural Externa	CORAL UNESC - Projeto Vozes em Canto	09/10	200 pessoas
Quintas Culturais	Homenagem ao dia dos professores Antonio Fábio Lessa Matos Coral Unesc	10/10	70 pessoas
Apresentação cultural Interna	Apresentação das duas turmas de Balé Infantil - Abertura dos jogos do Colégio Unesc	14/10	250 pessoas
Quintas Culturais	Mostra do Unesc em Dança Grupo SD Ballet	17/10	80 pessoas
Mostra Didática de Dança	Mostra Didática de Dança	18/10	400 pessoas
Projeto Unesc em Dança	14º Festival de Dança da Unesc	18 a 19/10	3000 pessoas
Apresentação Cultural Externa	Cia de Dança - Portas / Giovani/Amanda/ Clássico - Unesc em Dança	18/10	500 pessoas
Apresentação cultural Externa	Apresentação das duas turmas de Balé Infantil -	19/10	500 pessoas

	Apresentação no Unesc em Dança		
Apresentação Cultural Externa	Cia de Dança - Giovani/ Clássico/ Portas - Unesc em Dança	19/10	500 pessoas
Quintas Culturais	Cia de Dança UNESC Giovane Búrigo Jaline Eufrásio Grupo Bella Forma Josiane Sales	24/10	60 pessoas  60 pessoas
Apresentação cultural Interna	MUSICAL UNESC - Semana Acadêmica de Secretariado Executivo	28/10	200 pessoas
Apresentação cultural Interna	CORAL UNESC - Semana Acadêmica de Secretariado Executivo	29/10	200 pessoas
Quintas Culturais	Guns N'Roses Project (Paulo Bianquini)	31/10	70 pessoas
	Dia de Drumond de andrade Beatriz Leal Vieira Guilherme Canarin Anderson Lourenço Cristiane Fassiculo		
Total: 6.150 pessoas			

### Novembro

Nome / identificação da atividade	Descrição/objetivo da atividade	Data	Participantes
<b>Exposição</b> ( Edital de exposições temporárias da Unesc)	Exposição "IMPRESSÕES RETOCADAS " de Orlando Molica (Rio de Janeiro – RJ)	05/11 a 25/02	535 pessoas
Apresentação cultural Externa	Ballet Infantil - Apresentação no 19ª Espetáculo de Dança Viviane Candiotta	07/11	350 pessoas
Quintas Culturais	Grupo Tribus Maurício Guedim Jainy De Luca Laurindo Tales Bertan Rafael Azevedo	07/11	50 pessoas
Apresentação cultural Interna	Coral unesc - Abertura da IV Mostra Arte Animal	13/11	150 pessoas
Apresentação Cultural Externa	Cia de Dança - participação no evento Garopaba em Dança	14/15/16	2000 pessoas
Quintas Culturais	Musical - Blues Ari Frello	14/11	50 pessoas
Apresentação cultural Externa	Coral Unesc - XX Festival Internacional de Corais de Criciúma	20/11	400 pessoas
Quintas Culturais	Música Ivonilson Magalhães	21/11	50 pessoas

Apresentação Cultural Interna	Cia de Dança - Comemoração do 100 anos de Willi - Coração que Sente	28/11	300 pessoas
Quintas Culturais	Recorte Noite de Luz Franquilin Raupp Jaline Nunes Eufrasio	28/11	150 pessoas
Total: 4.035 pessoas			

## Dezembro

<b>Nome / identificação da atividade</b>	<b>Descrição/objetivo da atividade</b>	<b>Data</b>	<b>Participantes</b>
Projeto Festival Noite de Luz	Festival de Artes Integradas	01/12	10.000 pessoas
Apresentação cultural Externa	Apresentação Coral Unesc no Festival Noite de Luz	01/12	-
Apresentação Cultural Externa	Cia de Dança Unesc - Apresentação no Noite de Luz Mélange	01/12	-
Quintas Culturais	Coral Unesc	05/12	120 pessoas
<b>Exibição de Documentário</b>	Exibição de documentário – Além da Luz – Diretor Yves Goulart	09/12	70 pessoas
Total: 10.190 pessoas			